



Ministero dell'Economia e delle Finanze



Debito Pubblico

Le Emissioni del Tesoro nel 2017

Indirizzo Internet: <http://www.dt.tesoro.it>

Per informazioni contattare: dt.gruppo.info@tesoro.it

Dir.II - Uff. VIII

Indice

- Composizione dei titoli di Statopag. 1
- Composizione dei titoli di Stato dopo le operazioni di swappag. 2
- Riepilogo emissioni.....pag. 3
- Riepilogo rendimenti lordi all'emissionepag. 4
- Riepilogo rendimenti medi ponderati dei titoli di Statopag. 5
- Riepilogo operazioni per la riduzione del debitopag. 6
- Operazioni di concambiopag. 7
- Concambio BTP Italia.....pag.8
- Emissioni B.O.T.pag. 9 - 11
- Emissioni C.T.Z.pag. 12 - 13
- Emissioni B.T.P.pag. 14 - 31
- Emissioni B.T.P€ipag. 32 - 37
- Emissioni BTP Italiapag. 38
- Emissioni C.C.Teu. pag. 39 - 41

Composizione dei titoli di Stato

situazione al 31/12/2017

(Valori nominali)

mln. Euro

BOT	106.600,61
CCTeu	132.936,21
CTZ	40.692,06
BTP	1.368.729,08
BTP €i (rivalutato)	146.847,36
BTP Italia (rivalutato)	66.380,63
Estero in Euro (*)	35.429,06
<i>di cui Titoli ISPA (**)</i>	8.613,68
Estero in Valuta (*)	8.422,78

Totale 1.906.037,79

Vita media 6,90

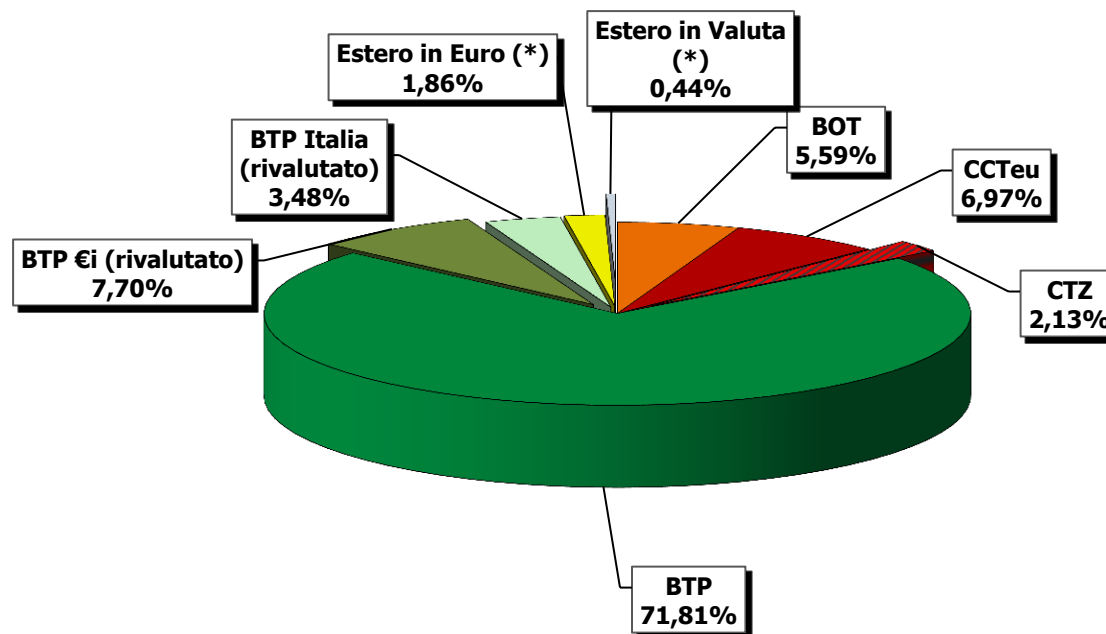

(*) Estero prima delle operazioni di swap.

(**) Debito contratto da Infrastrutture S.p.A.

Composizione dei titoli di Stato dopo swap

situazione al 31/12/2017

(Valori nominali)

	<i>mln. Euro</i>
BOT	106.600,61
CCTeu	132.936,21
CTZ	40.692,06
BTP	1.368.729,08
BTP €i (rivalutato)	146.847,36
BTP Italia (rivalutato)	66.380,63
Esteri in Euro (*)	42.045,29
<i>di cui Titoli ISPA (**)</i>	8.613,68
Esteri in Valuta (*)	2.157,87
Totale	1.906.389,12
Vita media	6,90

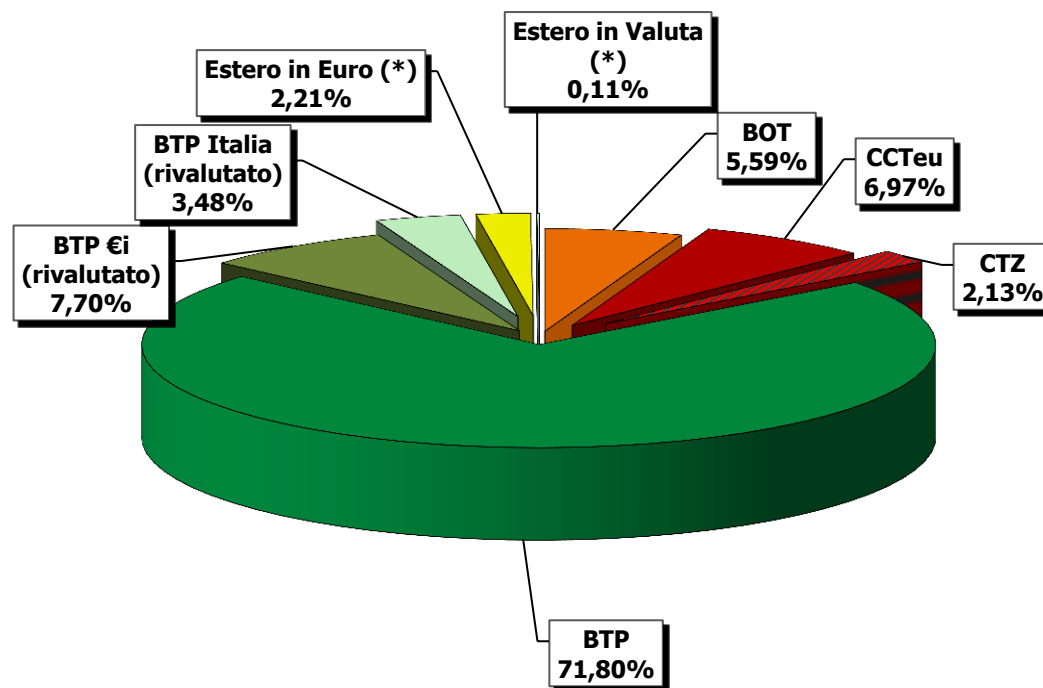

(*) *Esteri dopo le operazioni di swap sulla valuta.*

(**) *Debito contratto da Infrastrutture S.p.A.*

TITOLI EMESSI E RIMBORSATI NEL CORSO DEL 2017

(al valore nominale in mln. €)

	BTP	BTP €i	BTP Italia	CCT	CCTeu	BOT	CTZ	ESTERO	TOTALE
Totale emissioni lorde	185.629,79	(1) 13.549,55	15.696,67	0	31.923,24	151.600,61	28.659,55	0	427.059,41
<i>Di cui emissioni tramite concambio</i>	<i>12.475,00</i>				<i>900,00</i>				<i>13.375,00</i>
Emissioni lorde al netto dell'importo emesso tramite concambi	173.154,79	13.549,55	15.696,67	0	31.023,24	151.600,61	28.659,55	0	413.684,41
Scadenze	103.996,16	15.930,89	35.300,95	7.865,30	21.842,64	152.112,61	23.753,68	3.009,66	363.811,88
Riacquisti/rimborsi anticipati/ammortamenti	4.317,88	0	0	0	2.340,00	0	3.270,00	347,39	10.275,27
Ritirati con operazioni di concambio ⁽²⁾	9.180,26	368,71	4.182	0	1.646,06	0	550,42	0	15.927,42
Totale scadenze	117.494,29	16.299,60	39.482,92	7.865,30	25.828,70	152.112,61	27.574,10	3.357,06	390.014,56
Emissioni nette omnicomprensive	68.135,50	-2.750,05	-23.786,25	-7.865,30	6.094,55	-512,00	1.085,45	-3.357,06	37.044,84

(1) Per i BTP€i il "Totale emissioni lorde" corrisponde al valore nominale, mentre l'importo in "Scadenza" e quello "Ritirato con operazioni di concambio" è stato rivalutato in base ai rispettivi coefficienti di indicizzazione.

(2) Non sono compresi gli importi ritirati sui titoli in scadenza nel corso dell'anno.

RENDIMENTI COMPOSTI LORDI ALL'EMISSIONE
ANNO 2017

	BOT				CTZ	BTP									BTPEi (*)					BTP Italia (*)	CCTeu		
	flessibili	3 mesi	6 mesi	12 mesi	24 mesi	3 anni	5 anni	7 anni	10 anni	15 anni	20 anni	30 anni	50 anni	off the run	5 anni	10 anni	15 anni	30 anni	off the run	(*)	7 anni	off the run	
GENNAIO	-	-	-0,317	-	-	-	-	-	-	-	-	-	-	-	-	-	-	-	-	-	0,58	-	
	-	-	-0,286	-0,250	-0,071	0,06	0,54	1,15	1,77	2,53	2,53	-	-	1,71	-	-	1,22 [2,52]	-	-	-	-	-	
FEBBRAIO	-	-	-0,294	-0,247	0,029	0,25	0,92	1,59	2,37	-	-	3,43	-	0,37	0,37 [1,14]	-	-	-	-	1,17 [2,20]	-	0,73	-
	-	-	-	-	-	-	-	-	-	-	-	-	-	3,31	-	-	-	-	-	-	-	-	-
MARZO	-	-	-0,294	-0,226	-0,085	0,37	1,11	1,90	2,28	2,87	-	-	-	2,05	-	1,32 [2,50]	-	-	-	-	-	0,79	0,53
	-	-	-	-	-	-	-	-	-	-	-	-	-	3,42	-	-	-	-	-	-	-	-	-
APRILE	-	-	-0,326	-0,239	-0,075	0,47	1,04	1,69	2,25	-	2,84	-	3,44	0,40	0,14 [0,93]	-	1,36 [2,45]	-	-	-	-	0,70	-
	-	-	-	-	-	-	-	-	-	-	-	-	-	2,53	-	-	-	-	-	-	-	-	-
MAGGIO	-	-	-0,358	-0,304	-0,078	0,37	1,04	1,65	2,29	-	-	3,32	-	3,38	-	1,21 [2,23]	-	1,78 [3,08]	-	0,45 [1,16]	0,93	-	
	-	-	-	-	-	-	-	-	-	-	-	-	-	-	-	-	-	-	-	-	-	-	-
GIUGNO	-	-	-0,372	-0,351	-0,167	0,15	0,88	1,35	2,15	-	-	3,54	-	-	-0,03 [0,64]	-	-	-	-	0,83 [1,72]	-	0,92	-
	-	-	-	-	-	-	-	-	-	-	-	-	-	-	-	-	-	-	-	-	-	-	-
LUGLIO	-	-	-0,362	-0,352	-0,160	0,23	0,81	1,57	2,16	2,77	-	-	-	2,93	-	1,24 [2,26]	-	-	-	-	-	0,83	-
	-	-	-	-	-	-	-	-	-	-	-	-	-	-	-	-	-	-	-	-	-	-	-
AGOSTO	-	-	-0,356	-0,337	-0,139	-	0,88	-	2,16	-	-	-	-	-	-	-	-	-	-	-	-	0,77	-
	-	-	-	-	-	-	-	-	-	-	-	-	-	-	-	-	-	-	-	-	-	-	-
SETTEMBRE	-	-	-0,382	-0,326	-0,220	0,05	0,84	1,52	2,09	-	2,74	-	-	-	-0,23 [0,69]	-	1,32 [2,52]	-	-	-	-	0,81	-
	-	-	-	-	-	-	-	-	-	-	-	-	-	-	-	-	-	-	-	-	-	-	-
OTTOBRE	-	-	-0,400	-0,334	-0,167	0,15	0,83	1,53	2,19	-	-	3,33	-	-	-	0,97 [2,14]	-	-	-	-	-	0,75	-
	-	-	-	-	-	-	-	-	-	-	-	-	-	-	-	-	-	-	-	-	-	-	-
NOVEMBRE	-	-	-0,436	-0,395	-0,337	-0,02	0,58	1,21	1,86	2,38	-	-	-	-	-	-	-	-	-	-	0,25 [0,93]	0,60	-
	-	-	-	-	-	-	-	-	-	-	-	-	-	-	-	-	-	-	-	-	-	-	-
DICEMBRE	-	-	-	-0,407	-	-	-	-	1,73	-	-	-	-	-	-	-	-	-	-	-	-	0,46	-
	-	-	-	-	-	-	-	-	-	-	-	-	-	-	-	-	-	-	-	-	-	-	-

(*) Rendimento reale

[] Rendimento lordo comprensivo dell'aspettativa di inflazione al momento dell'emissione

Riepilogo rendimenti medi ponderati dei titoli di Stato

Tipologia Titoli	Totale Importo Assegnato <i>(mln. €)</i>	Rendimento medio ponderato
BOT 6m	75.000	-0,347%
BOT 12m	76.601	-0,310%
TOTALE BOT	151.601	-0,328%
CTZ 2a	28.660	-0,124%
BTP ITALIA	15.697	1,05%
BTP 3a	32.998	0,23%
BTP 5a	36.404	0,88%
BTP 7a	29.762	1,52%
BTP 10a	35.747	2,14%
BTP 15a	10.434	2,59%
BTP 20a	5.400	2,73%
BTP 30a	10.980	3,46%
BTP 50a	750	3,44%
BTP off the run	10.680	2,34%
TOTALE BTP	173.155	1,55%
BTP 5€i	2.895	0,87%
BTP 10€i	6.859	2,34%
BTP 15€i	2.326	2,50%
BTP 30€i	472	3,08%
Btp€i off the run	998	1,98%
TOTALE BTP€i	13.550	2,05%
CCTeu	29.769	0,74%
CCTeu off the run	1.254	0,53%
TOTALE CCTeu	31.023	0,73%
TOTALE GENERALE	413.684	0,68%

In questa tavola non sono compresi gli importi assegnati tramite concambio

RIEPILOGO OPERAZIONI PER LA RIDUZIONE DEL DEBITO

(valori nominali in milioni di Euro)

Data di regolamento	Tipologia titolo	Data emissione	Data scadenza	Tasso nom. / spread	Riacquisti con Fondo Am.	Rimborsi a scadenza con Fondo Am.	Riacquisti con Conto Disponibilità	Totale
02-nov-17	BTP	01-nov-12	01-nov-17	3,50%	-	599,00	-	599,00
24-nov-17	CCTeu	15-apr-11	15-apr-18	Eurib.6m + 1%	-	-	1.000,00	1.000,00
24-nov-17	CTZ	29-nov-16	28-dic-18	-	-	-	1.995,00	1.995,00
24-nov-17	BTP	15-apr-16	15-apr-19	0,10%	-	-	990,00	990,00
24-nov-17	BTP	15-ott-16	15-ott-19	0,05%	-	-	1.047,00	1.047,00
24-nov-17	BTP	03-ott-16	01-nov-21	0,35%	-	-	471,00	471,00
05-dic-17	CTZ	30-mag-17	30-mag-19	-	-	-	700,00	700,00
11-dic-17	CTZ	30-mag-17	30-mag-19	-	-	-	450,00	450,00
21-dic-17	BTP	02-apr-13	01-giu-18	3,50%	-	-	351,00	351,00
21-dic-17	CCTeu	01-mag-13	01-nov-18	Eurib.6m + 1%	-	-	1.340,00	1.340,00
21-dic-17	CTZ	29-nov-16	28-dic-18	-	-	-	125,00	125,00
21-dic-17	BTP	15-ott-16	15-ott-19	0,05%	-	-	409,00	409,00
21-dic-17	BTP	18-apr-17	15-giu-20	0,35%	-	-	1.000,00	1.000,00
TOTALE					0	599,00	9.878,00	10.477,00

OPERAZIONI DI CONCAMBIO TELEMATICO 2017

DATA OPERAZIONE		TITOLI OGGETTO DEL RIACQUISTO							TITOLI IN EMISSIONE																														
Asta	Regolamento	Codice	Tipo titolo	Data emissione	Data scadenza	Prezzo di riacquisto	Imp. Nominale riacquistato (ml.€)	Circolante nominale residuo (ml.€)	Codice	Tipo titolo	Data emissione	Data scadenza	Importo assegnato (ml.€)	Prezzo aggiudicazione	Giorni di dietimi	Circolante dopo il concambio (ml.€)																							
17-mar-17	21-mar-17	IT0003242747	BTP 15a	01-feb-02	01-ago-17	102,055	159,685	22.089,549	IT0003535157	BTP 30a 5,00%	01-ago-03	01-ago-34	1.368,00	125,369	48	25.110,92																							
17-mar-17	21-mar-17	IT0004085210	BTP€i 10a	15-mar-06	15-set-17	102,000	75,765	13.515,756																															
17-mar-17	21-mar-17	IT0004867070	BTP 5a	01-nov-12	01-nov-17	102,311	275,698	15.702,674																															
17-mar-17	21-mar-17	IT0005058463	BTP 3a	15-ott-14	15-gen-18	100,795	429,081	15.304,665																															
17-mar-17	21-mar-17	IT0004273493	BTP 10a	01-ago-07	01-feb-18	104,085	717,927	21.871,466																															
07-lug-17	11-lug-17	IT0004716319	CCTeu 7a	15-apr-11	15-apr-18	100,825	453,260	13.263,905	IT0003256820	BTP 30a 5,75%	01-feb-02	01-feb-33	1.807,00	136,432	160	18.761,00																							
07-lug-17	11-lug-17	IT0004361041	BTP 10a	01-feb-08	01-ago-18	105,134	583,978	24.667,196																															
07-lug-17	11-lug-17	IT0004957574	BTP 5a	01-set-13	01-dic-18	105,202	518,682	19.339,958																															
07-lug-17	11-lug-17	IT0003493258	BTP 15a	01-feb-03	01-feb-19	106,850	536,301	24.093,273																															
07-lug-17	11-lug-17	IT0004489610	BTP 10a	01-mar-09	01-set-19	109,000	252,840	24.758,348																															
04-ott-17	06-ott-17	IT0004907843	BTP 3a	02-apr-13	01-giu-18	102,531	537,931	18.850,649	IT0001086567	BTP 30a 7,25%	01-nov-96	01-nov-26	2.000,00	143,451	158	12.423,13																							
04-ott-17	06-ott-17	IT0004922909	CCTeu 5a	01-mag-13	01-nov-18	102,009	831,867	11.626,159																															
04-ott-17	06-ott-17	IT0004423957	BTP 10a	01-set-08	01-mar-19	106,683	287,738	23.861,490																															
04-ott-17	06-ott-17	IT0005030504	BTP 5a	01-lug-14	01-ago-19	103,025	515,216	15.877,940																															
04-ott-17	06-ott-17	IT0004489610	BTP 10a	01-mar-09	01-set-19	108,390	582,270	24.176,078																															
17-nov-17	21-nov-17	IT0004361041	BTP 10a	01-feb-08	01-ago-18	103,440	686,447	23.980,749	IT0003256820	BTP 30a 5,75%	01-feb-02	01-feb-33	2.000,00	142,711	112	20.761,00																							
17-nov-17	21-nov-17	IT0004957574	BTP 5a	01-set-13	01-dic-18	104,018	576,222	18.763,736																															
17-nov-17	21-nov-17	IT0003493258	BTP 15a	01-feb-03	01-feb-19	105,524	439,518	23.653,755																															
17-nov-17	21-nov-17	IT0004992308	BTP 5a	03-feb-14	01-mag-19	104,070	750,770	17.565,388																															
17-nov-17	21-nov-17	IT0004380546	BTP€i 10a	15-mar-08	15-set-19	106,945	248,905	17.071,622																															
15-dic-17	19-dic-17	IT0005175366	CTZ	30-mar-16	28-mar-18	100,137	550,420	10.752,516	IT0004286966	BTP 30a 5,00%	01-ago-07	01-ago-39	2.000,00	136,765	140	22.520,27																							
15-dic-17	19-dic-17	IT0004716319	CCTeu	15-apr-11	15-apr-18	100,405	360,932	11.902,973																															
15-dic-17	19-dic-17	IT0004361041	BTP 10a	01-feb-08	01-ago-18	103,096	159,196	23.821,553																															
15-dic-17	19-dic-17	IT0004992308	BTP 5a	03-feb-14	01-mag-19	103,913	344,820	17.220,568																															
15-dic-17	19-dic-17	IT0005030504	BTP 5a	01-lug-14	01-ago-19	103,010	1.261,321	14.616,619																															
		Totale BTP 9.615,641 Totale CCTeu 1.646,059 Totale BTP€i 324,670 Totale CTZ 550,420 TOTALE RIACQUISTATO 12.136,790							<table border="0"> <tr> <td></td> <td align="center" colspan="2">importi assegnati</td> <td align="center" colspan="2">incasso</td> <td></td> <td></td> <td></td> </tr> <tr> <td></td> <td align="center">BTP</td> <td align="right">9.175,00</td> <td align="center">CCTeu</td> <td align="right">12.638,91</td> <td></td> <td></td> <td></td> </tr> <tr> <td align="right">TOTALE OFFERTO</td> <td align="right">9.175,00</td> <td align="right">12.638,91</td> <td></td> <td></td> <td></td> <td></td> <td></td> </tr> </table>								importi assegnati		incasso						BTP	9.175,00	CCTeu	12.638,91				TOTALE OFFERTO	9.175,00	12.638,91					
	importi assegnati		incasso																																				
	BTP	9.175,00	CCTeu	12.638,91																																			
TOTALE OFFERTO	9.175,00	12.638,91																																					

Risultato operazione di concambio BTP Italia

Titolo Ritirato BTP Italia 12.11.13/12.11.17	
Codice	IT0004969207
Cedola reale	2,15%
Ammontare riacquistato (*)	4.170,000
Ammontare in circolazione (*)	18.101,853
Prezzo di riacquisto	101,740
Data Operazione	25/05/2017
Data Regolamento	01/06/2017

15

15

10

15

Titoli emessi	BTP 01.2.04/01.02.20	BTP 01.03.09/01.03.25	BTP 01.11.97/01.11.27	BTP 01.03.15/01.03.32	CCTeu 15.01.16/15.07.23
Codice titolo	IT0003644769	IT0004513641	IT0001174611	IT0005094088	IT0005185456
Cedola	4,50%	5,00%	6,50%	1,65%	0,234% ⁽¹⁾
Tranche	18°	20°	24°	20°	13°
Dietimi gg.	120	92	31	92	137
Importo Richiesto	1.224,000	1.602,000	1.730,000	1.463,590	1.505,000
Importo Assegnato	750,000	850,000	750,000	950,000	900,000
Prezzo di aggiudicazione	111,474	123,979	140,502	90,387	99,920
Rendimento Lordo	0,187	1,692	2,152	2,444	0,474
Ammontare in circolazione (*)	23.409,650	24.718,669	26.763,132	21.906,727	15.429,861

(*)Valori espressi in milioni di euro

⁽¹⁾Tasso cedolare semestrale in corso

EMISSIONI BOT

(valori nominali in mln.€)

ASTE 2017 data regolamento	EMISSIONI										SCADENZE			EMISSIONI NETTE
	6 mesi				12 mesi						6 mesi	12 mesi	totale	totale
	Codice	Offerti	richiesti	assegnati	Codice	Offerti	richiesti	assegnati	totale assegnati	totale richiesti				
02-gen-17	IT0005222143 specialisti	6.500 650	9.700 0	6.500 0					6.500	9.700	0	0	0	6.500
13-gen-17					IT0005239030	7.000	11.623	7.000	7.700	12.422	0	7.000	7.000	700
31-gen-17	IT0005239022 specialisti	6.500 650	10.110 0	6.500 0	specialisti	700	800	700	6.500	10.110	6.487,6		6.488	12
Tot. Gennaio		14.300	19.809	13.000		7.700	12.422	7.700	20.700	32.232	6.488	7.000	13.488	7.212
14-feb-17					IT0005241770	6.500	10.939	6.500	6.548	10.987	0	6.500	6.500	48
28-feb-17	IT0005241788 specialisti	6.000 600	9.145 150	6.000 150	specialisti	650	48,328	48,328	6.150	9.295	6.000	0	6.000	150
Tot. Febbraio		6.600	9.295	6.150		7.150	10.987	6.548,328	12.698	20.282	6.000	6.500	12.500	198
14-mar-17					IT0005245326	6.500	10.272	6.500	6.500	10.272	0	6.600	6.600	-100
31-mar-17	IT0005245359 specialisti	6.500 650	10.319 0	6.500 0	specialisti	650	0	0	6.500	10.319	6.600	0	6.600	-100
Tot. Marzo		7.150	10.319	6.500		7.150	10.272	6.500	13.000	20.591	6.600	6.600	13.200	-200
13-apr-17					IT0005248395	6.000	10.588	6.000	6.000	10.588	0	6.075,000	6.075	-75
28-apr-17	IT0005248403 specialisti	6.000 600	11.135 1.122	6.000 600	specialisti	600	0	0	6.600	12.256	6.000	0	6.000	600
Tot. Aprile		6.600	12.256	6.600		6.600	10.588	6.000	12.600	22.844	6.000	6.075	12.075	525
12-mag-17					IT0005253106	6.500	11.250	6.500	7.150	13.517	0	6.500	6.500	650
31-mag-17	IT0005253114 specialisti	6.000 600	10.952 0	6.000 0	specialisti	650	2.268	650	6.000	10.952	6.000	0	6.000	0
Tot. Maggio		6.600	10.952	6.000		7.150	13.517	7.150	13.150	24.469	6.000	6.500	12.500	650
14-giu-17					IT0005260010	6.500	10.292	6.500	6.500	10.292	0	6.500	6.500	0
30-giu-17	IT0005260028 specialisti	6.750 675	10.407 0	6.750 0	specialisti	650	0	0	6.750	10.407	6.500	0	6.500	250
Tot. Giugno		7.425	10.407	6.750		7.150	10.292	6.500	13.250	20.699	6.500	6.500	13.000	250
14-lug-17					IT0005274987	6.750	11.125	6.750	6.750	11.125	0	6.500	6.500	250
31-lug-17	IT0005274995 specialisti	6.500 650	10.535 0	6.500 0	specialisti	675	0	0	6.500	10.535	6.500	0	6.500	0
Tot. Luglio		7.150	10.535	6.500		7.425	11.125	6.750	13.250	21.660	6.500	6.500	13.000	250
14-ago-17					IT0005278327	6.500	10.596	6.500	6.692	10.788	0	6.600	6.600	92
31-ago-17	IT0005278335 specialisti	6.000 600	10.313 0	6.000 0	specialisti	650	192,277	192,277	6.000	10.313	6.150	0	6.150	-150
Tot. Agosto		6.600	10.313	6.000		7.150	10.788	6.692	12.692	21.101	6.150	6.600	12.750	-58
14-set-17					IT0005281933	6.500	12.093	6.500	6.500	12.093	0	6.750	6.750	-250
29-set-17	IT0005281941 specialisti	6.000 600	12.447 0	6.000 0	specialisti	650	0	0	6.000	12.447	6.500	0	6.500	-500
Tot. Settembre		6.600	12.447	6.000		7.150	12.093	6.500	12.500	24.540	6.500	6.750	13.250	-750
13-ott-17					IT0005284044	6.000	11.772	6.000	6.000	11.772	0	6.250	6.250	-250
31-ott-17	IT0005284051 specialisti	6.000 600	11.932 0	6.000 0	specialisti	600	0	0	6.000	11.932	6.600	0	6.600	-600
Tot. Ottobre		6.600	11.932	6.000		6.600	11.772	6.000	12.000	23.704	6.600	6.250	12.850	-850
14-nov-17					IT0005284044	5.500	13.516	5.500	5.510	13.526	0	6.000	6.000	-490
30-nov-17	IT0005311854 specialisti	5.500 550	10.219 0	5.500 0	specialisti	550	10	10	5.500	10.219	6.000	0	6.000	-500
Tot. Novembre		6.050	10.219	5.500		6.050	13.526	5.510	11.010	23.745	6.000	6.000	12.000	-990
14-dic-17					IT0005317331	4.750	9.960	4.750	4.750	9.960	0	4.750	4.750	0
31-dic-17	specialisti				specialisti	475	0	0	0	0	6.750	0	6.750	-6.750
Tot. Dicembre		0	0	0		5.225	9.960	4.750	4.750	9.960	6.750	4.750	11.500	-6.750
TOTALE		81.675	128.483	75.000		82.500	137.341	76.601	151.601	265.824	76.088	76.025	152.113	-512

EMISSIONI BOT

ASTE 2017 data	RENDIMENTO												GG. DURATA		PREZZO MEDIO POND.		PREZZO FISCALE		COVER RATIO	
	SEMPLICE		COMPOSTO		MASSIMO		MINIMO		ESCLUSIONE		MEDIO POND.		6 m.	12 m.	6 m.	12 m.	6 m.	12 m.	6 m.	12 m.
	6 m.	12 m.	6 m.	12 m.	6 m.	12 m.	6 m.	12 m.	6 m.	12 m.	6 m.	12 m.	6 m.	12 m.	6 m.	12 m.	6 m.	12 m.	6 m.	12 m.
02-gen-17	-0,317		-0,317		-0,305		-0,327		0,679		-0,317		179		100,158		100,000		1,49	
13-gen-17		-0,250		-0,250		-0,247		-0,256	0,748		-0,250		364		100,253		100,000		1,66	
31-gen-17	-0,286		-0,286		-0,282		-0,292		0,713		-0,286		181		100,144		100,000		1,56	
14-feb-17		-0,247		-0,247		-0,244		-0,253	0,751		-0,247		365		100,251		100,000		1,68	
28-feb-17	-0,294		-0,294		-0,288		-0,305		0,703		-0,294		184		100,150		100,000		1,52	
14-mar-17		-0,226		-0,226		-0,222		-0,232	0,772		-0,226		365		100,230		100,000		1,58	
31-mar-17	-0,294		-0,294		-0,291		-0,299		0,704		-0,294		182		100,149		100,000		1,59	
13-apr-17		-0,239		-0,239		-0,236		-0,244	0,760		-0,239		365		100,243		100,000		1,76	
28-apr-17	-0,326		-0,326		-0,323		-0,331		0,672		-0,326		186		100,169		100,000		1,86	
12-mag-17		-0,304		-0,304		-0,301		-0,310	0,694		-0,304		367		100,311		100,000		1,73	
31-mag-17	-0,358		-0,358		-0,355		-0,373		0,640		-0,358		183		100,182		100,000		1,83	
14-giu-17		-0,351		-0,351		-0,346		-0,356	0,647		-0,351		365		100,357		100,000		1,58	
30-giu-17	-0,372		-0,372		-0,368		-0,379		0,626		-0,372		182		100,188		100,000		1,54	
14-lug-17		-0,352		-0,352		-0,346		-0,361	0,645		-0,352		364		100,357		100,000		1,65	
31-lug-17	-0,362		-0,362		-0,358		-0,370		0,636		-0,362		184		100,185		100,000		1,62	
14-ago-17		-0,337		-0,337		-0,334		-0,348	0,661		-0,337		365		100,343		100,000		1,63	
31-ago-17	-0,356		-0,356		-0,353		-0,362		0,642		-0,356		181		100,179		100,000		1,72	
14-set-17		-0,326		-0,326		-0,322		-0,333	0,672		-0,326		365		100,332		100,000		1,86	
29-set-17	-0,382		-0,382		-0,379		-0,388		0,617		-0,382		181		100,192		100,000		2,07	
13-ott-17		-0,334		-0,334		-0,331		-0,339	0,664		-0,334		364		100,339		100,000		1,96	
31-ott-17	-0,400		-0,400		-0,397		-0,408		0,597		-0,400		181		100,202		100,000		1,99	
14-nov-17		-0,395		-0,395		-0,392		-0,402	0,602		-0,395		365		100,402		100,000		2,46	
30-nov-17	-0,436		-0,436		-0,431		-0,458		0,560		-0,436		182		100,221		100,000		1,86	
14-dic-17		-0,407		-0,407		-0,403		-0,413	0,590		-0,407		365		100,414		100,000		2,10	
29-dic-17	-		-		-		-		-		-		-		-		100,000		-	

BOT 2017 RENDIMENTI COMPOSTI LORDI ALL'EMISSIONE

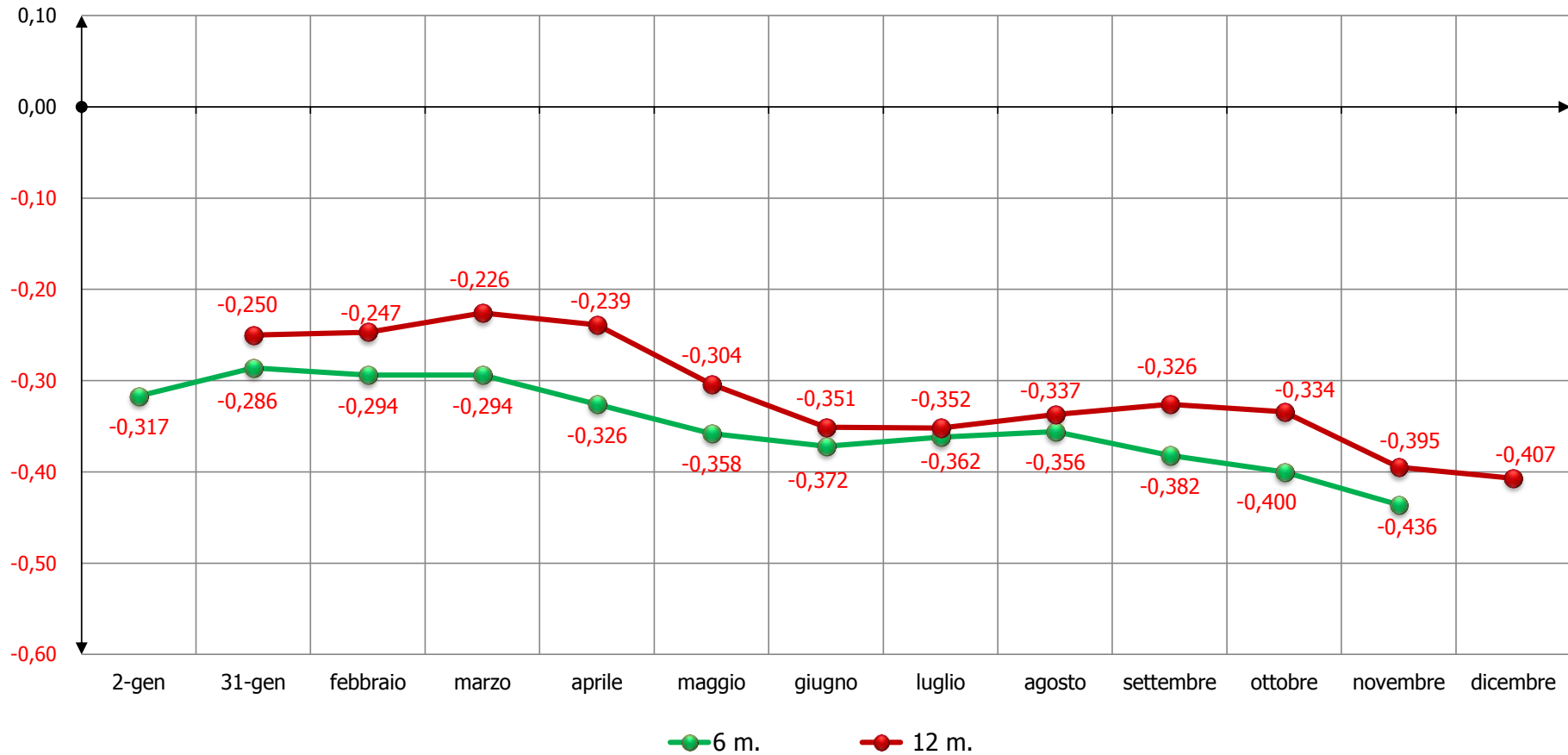

CTZ 24 MESI

DATE EMISS./SCAD./REGOL.	DATA ASTA	COD. UIC TRANCHE	OFFERTI MIN/MAX	OFFERTI	RICHIESTI	ASSEGNATI MERCATO	INCASSO	PROVVIG. COLLOC.	PREZZO FISCALE	PREZZO AGGIUDIC.	PREZZO NETTISTI	RENDIM. LORDO	COVER RATIO
29-11-16/28-12-18		IT0005221285		mln. €	mln. €	mln. €	mln. €	%	%	%	%	%	%
regolati 29-11-16	25-nov-16	1°	3.000/3.500	3.500,000	5.152,528	3.500,000	4.523,34	0,15	99,414	99,414	99,414000	0,283	1,47
quota specialisti	28-nov-16	2°		1.050,000	1.469,772	1.050,000							
regolati 30-01-17	26-gen-17	3°	2.000/2.500	2.500,000	4.894,500	2.500,000	2.503,38	"	"	100,135	100,129033	-0,071	1,96
quota specialisti	27-gen-17	4°		375,000	0,000	0,000							
regolati 27-02-17	23-feb-17	5°	2.000/2.500	2.500,000	4.133,500	2.500,000	2.873,48	"	"	99,947	99,938337	0,029	1,65
quota specialisti	24-feb-17	6°		375,000	653,794	375,000							
regolati 30-03-17	28-mar-17	7°	2.000/2.500	2.500,000	4.391,500	2.500,000	2.879,26	"	"	100,148	100,136351	-0,085	1,76
quota specialisti	29-mar-17	8°		375,000	813,103	375,000							
regolati 27-04-17	24-apr-17	9°	1.500/2.000	2.000,000	3.405,000	2.000,000	2.302,88	"	"	100,125	100,110654	-0,075	1,70
quota specialisti	26-apr-17	10°		300,000	554,486	300,000							

Totale mln. Euro	15.475,000	25.468,183	15.100,000	15.082,318
di cui Totale specialisti	2.475,000	3.491,155	2.100,000	-
Totale 2017	10.925,000	18.845,883	10.550,000	10.558,98

DATE EMISS./SCAD./REGOL.	DATA ASTA	COD. UIC TRANCHE	OFFERTI MIN/MAX	OFFERTI	RICHIESTI	ASSEGNATI MERCATO	INCASSO	PROVVIG. COLLOC.	PREZZO FISCALE	PREZZO AGGIUDIC.	PREZZO NETTISTI	RENDIM. LORDO	COVER RATIO
30-05-17/30-05-19		IT0005256471		mln. €	mln. €	mln. €	mln. €	%	%	%	%	%	%
regolati 30-05-17	26-mag-17	1°	3.000/3.500	3.500,000	6.059,305	3.500,000	3.559,58	0,15	100,000	100,157	100,157000	-0,078	1,73
quota specialisti	29-mag-17	2°		1.050,000	54,001	54,001							
regolati 29-06-17	27-giu-17	3°	2.000/2.500	2.500,000	3.900,126	2.500,000	2.508,00	"	"	100,320	100,320000	-0,167	1,56
quota specialisti	28-giu-17	4°		375,000	0,000	0,000							
regolati 28-07-17	26-lug-17	5°	1.500/2.000	2.000,000	3.280,500	2.000,000	2.306,79	"	"	100,295	100,295000	-0,160	1,64
quota specialisti	27-lug-17	6°		300,000	1.097,217	300,000							
regolati 30-08-17	28-ago-17	7°	1.500/2.000	2.000,000	3.363,500	2.000,000	2.305,61	"	"	100,244	100,244000	-0,139	1,68
quota specialisti	29-ago-17	8°		200,000	858,137	300,000							
regolati 28-09-17	26-set-17	9°	1.000/1.500	1.500,000	2.998,000	1.500,000	1.561,27	"	"	100,368	100,368000	-0,220	2,00
quota specialisti	27-set-17	10°		225,000	55,546	55,546							

Totale mln. Euro	13.650,000	21.666,332	12.209,547	8.374,366
di cui Totale specialisti	2.150,000	2.064,901	709,547	-

DATE EMISS./SCAD./REGOL.	DATA ASTA	COD. UIC TRANCHE	OFFERTI MIN/MAX	OFFERTI	RICHIESTI	ASSEGNATI MERCATO	INCASSO	PROVVIG. COLLOC.	PREZZO FISCALE	PREZZO AGGIUDIC.	PREZZO NETTISTI	RENDIM. LORDO	COVER RATIO
30-10-17/30-10-19		IT0005289274		mln. €	mln. €	mln. €	mln. €	%	%	%	%	%	%
regolati 30-10-17	26-ott-17	1°	2.500/3.000	3.000,000	6.066,488	3.000,000	3.913,03	0,15	100,000	100,334	100,334000	-0,167	2,02
quota specialisti	27-ott-17	2°		900,000	4.696,730	900,000							
regolati 29-11-17	27-nov-17	3°	1.500/2.000	2.000,000	4.380,000	2.000,000	2.012,98	"	"	100,649	100,649000	-0,337	2,19
quota specialisti	28-nov-17	4°		300,000	0,000	0,000							

Totale mln. Euro	6.200,000	15.143,218	5.900,000	5.926,006
di cui Totale specialisti	1.200,000	4.696,730	900,000	-

CTZ 2017 RENDIMENTI ALL'EMISSIONE

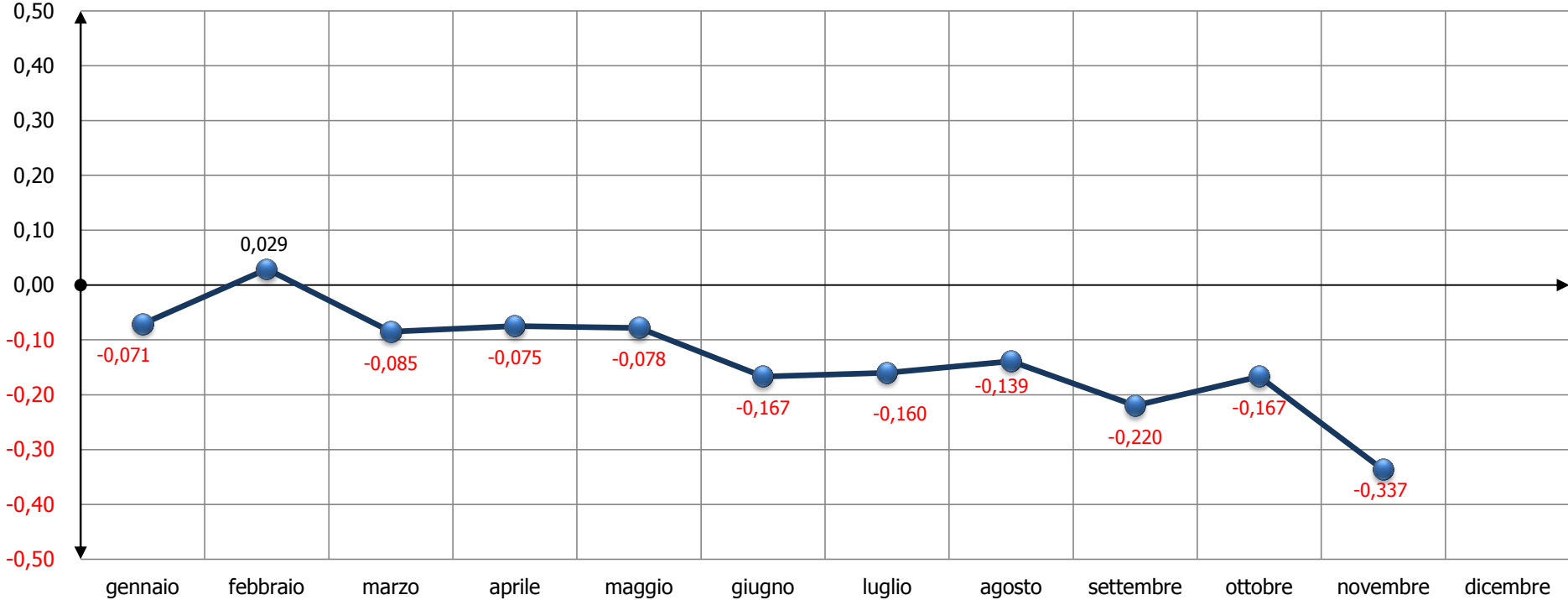

BTP 3 ANNI

DATE EMISS./SCAD./REGOL.	DATA ASTA	COD. UIC TRANCHE	OFFERTI MIN/MAX	OFFERTI	RICHIESTI	ASSEGNATI MERCATO	INCASSO	PROVVIG.	PREZZO FISCALE	PREZZO AGG.	PREZZO NETTISTI	DIETIMI GG.	CEDOLA (annuale)	REND. LORD.	COVER RATIO
15-10-16/15-10-19		IT0005217929	mln. €	mln. €	mln. €	mln. €	mln. €	%	%	%	%		%	%	%
regolati 17-10-16	13-ott-16	1°	3.500/4.000	4.000,000	5.452,515	4.000,000	4.002,000	0,15	100,00	100,05	100,050000	2	0,05	0,03	1,36
quota specialisti	14-ott-16	2°		1.200,000	0,000	0,000									
regolati 15-11-16	11-nov-16	3°	2.250/2.750	2.750,000	4.272,250	2.750,000	2.729,925	"	"	99,27	99,270000	31	"	0,30	1,55
quota specialisti	14-nov-16	4°		412,500	0,000	0,000									
regolati 16-01-17	12-gen-17	5°	2.500/3.000	3.000,000	4.378,428	3.000,000	3.000,100	"	"	99,97	99,970000	93	"	0,06	1,46
quota specialisti	13-gen-17	6°		450,000	1,000	1,000									
regolati 15-02-17	13-feb-17	7°	2.250/2.750	2.750,000	4.074,170	2.750,000	3.145,739	"	"	99,47	99,470000	123	"	0,25	1,48
quota specialisti	14-feb-17	8°		412,500	2.031,617	412,500									
regolati 15-03-17	13-mar-17	9°	2.250/2.750	2.750,000	3.812,700	2.750,000	2.727,450	"	"	99,18	99,180000	151	"	0,37	1,39
quota specialisti	14-mar-17	10°		412,500	0,000	0,000									

Totale mln. Euro	18.137,500	24.022,680	15.663,500	15.605,213
di cui Totale specialisti	2.887,500	2.032,617	413,500	-
Totale 2017	9.775,000	14.297,915	8.913,500	8.873,29

DATE EMISS./SCAD./REGOL.	DATA ASTA	COD. UIC TRANCHE	OFFERTI MIN/MAX	OFFERTI	RICHIESTI	ASSEGNATI MERCATO	INCASSO	PROVVIG.	PREZZO FISCALE	PREZZO AGG.	PREZZO NETTISTI	DIETIMI GG.	CEDOLA (annuale)	REND. LORD.	COVER RATIO
18-04-17/15-06-20		IT0005250946	mln. €	mln. €	mln. €	mln. €	mln. €	%	%	%	%		%	%	%
regolati 18-04-17	12-apr-17	1°	4.000/4.500	4.000,000	5.472,673	4.500,000	5.828,940	0,15	99,64	99,64	99,640000	-	0,35	0,47	1,37
quota specialisti	13-apr-17	2°		1.350,000	4.263,989	1.350,000									
regolati 15-05-17	11-mag-17	3°	2.000/2.500	2.444,220	3.694,720	2.444,220	2.817,810	"	"	99,95	99,948947	27	"	0,37	1,51
quota specialisti	12-mag-17	4°		375,000	2.610,517	375,000									
regolati 15-06-17	13-giu-17	5°	2.000/2.500	2.500,000	3.775,736	2.500,000	2.892,250	"	"	100,60	100,597738	-	"	0,15	1,51
quota specialisti	14-giu-17	6°		375,000	2.483,226	375,000									
regolati 17-07-17	13-lug-17	7°	2.250/2.750	2.750,000	4.201,039	2.750,000	2.848,217	"	"	100,36	100,356490	32	"	0,23	1,53
quota specialisti	14-lug-17	8°		412,500	88,000	88,000									
regolati 15-09-17	13-set-17	9°	2.000/2.500	2.500,000	4.651,846	2.500,000	2.521,004	"	"	100,82	100,814151	92	"	0,05	1,86
quota specialisti	14-set-17	10°		375,000	0,500	0,500									

Totale mln. Euro	17.081,720	31.242,246	16.882,720	16.908,221
di cui Totale specialisti	2.887,500	9.446,232	2.188,500	-

DATE EMISS./SCAD./REGOL.	DATA ASTA	COD. UIC TRANCHE	OFFERTI MIN/MAX	OFFERTI	RICHIESTI	ASSEGNATI MERCATO	INCASSO	PROVVIG.	PREZZO FISCALE	PREZZO AGG.	PREZZO NETTISTI	DIETIMI GG.	CEDOLA (annuale)	REND. LORD.	COVER RATIO
15-10-17/15-10-20		IT0005285041	mln. €	mln. €	mln. €	mln. €	mln. €	%	%	%	%		%	%	%
regolati 16-10-17	12-ott-17	1°	3.500/4.000	4.000,000	6.441,246	4.000,000	5.207,800	0,15	100,00	100,15	100,150000	1	0,20	0,15	1,61
quota specialisti	13-ott-17	2°		1.200,000	4.391,500	1.200,000									
regolati 15-11-17	13-nov-17	3°	1.500/2.000	2.000,000	3.586,500	2.000,000	2.014,510	"	"	100,65	100,650000	31	"	-0,02	1,79
quota specialisti	14-nov-17	4°		300,000	1,500	1,500									

Totale mln. Euro	7.500,000	14.420,746	7.201,500	7.222,310
di cui Totale specialisti	1.500,000	4.393,000	1.201,500	-

BTP 5 ANNI

DATE EMISS./SCAD./REGOL.	DATA ASTA	COD. UIC TRANCHE	OFFERTI MIN/MAX	OFFERTI	RICHIESTI	ASSEGNATI MERCATO	INCASSO	PROVVIG.	PREZZO FISCALE	PREZZO AGG.	PREZZO NETTISTI	DIETIMI GG.	CEDOLA (annuale)	REND. LORD.	COVER RATIO
03-10-16 / 01-11-21		IT0005216491	mln. €	mln. €	mln. €	mln. €	mln. €	%	%	%	%		%	%	%
regolati 03-10-16	29-set-16	1°	3.500/4.000	4.000,000	5.200,318	4.000,000	4.014,203	0,25	100,00	100,33	100,33000	-	0,35	0,28	1,30
quota specialisti	30-set-16	2°		1.200,000	1,000	1,000									
regolati 01-11-16	28-ott-16	3°	2.250/2.750	2.750,000	3.798,700	2.750,000	2.720,025	"	"	98,91	98,91000	-	"	0,57	1,38
quota specialisti	31-ott-16	4°		412,500	0,000	0,000									
regolati 01-12-16	29-nov-16	5°	1.250/1.750	1.750,000	2.560,200	1.750,000	1.958,766	"	"	97,33	97,33000	30	"	0,91	1,46
quota specialisti	30-nov-16	6°		262,500	1.701,967	262,500									
regolati 02-01-17	29-dic-16	7°	2.000/2.500	2.500,000	3.319,010	2.500,000	2.478,000	"	"	99,12	99,12000	62	"	0,54	1,33
quota specialisti	30-dic-16	8°		375,000	0,000	0,000									
regolati 01-02-17	30-gen-17	9°	2.250/2.750	2.750,000	3.619,300	2.750,000	3.079,959	"	"	97,39	97,39000	92	"	0,92	1,32
quota specialisti	31-gen-17	10°		412,500	1.901,858	412,500									

Totale mln. Euro	16.412,500	22.102,353	14.426,000	14.250,953
Totale specialisti	2.662,500	3.604,825	676,000	-
Totale 2017	6.037,500	8.840,168	5.662,500	5.557,96

DATE EMISS./SCAD./REGOL.	DATA ASTA	COD. UIC TRANCHE	OFFERTI MIN/MAX	OFFERTI	RICHIESTI	ASSEGNATI MERCATO	INCASSO	PROVVIG.	PREZZO FISCALE	PREZZO AGG.	PREZZO NETTISTI	DIETIMI GG.	CEDOLA (annuale)	REND. LORD.	COVER RATIO
01-03-17 / 01-04-22		IT0005244782	mln. €	mln. €	mln. €	mln. €	mln. €	%	%	%	%		%	%	%
regolati 01-03-17	27-feb-17	1°	3.500/4.000	4.000,000	4.982,515	4.000,000	5.223,920	0,25	100,00	100,46	100,46000	-	1,20	1,11	1,25
quota specialisti	28-feb-17	2°		1.200,000	4.876,556	1.200,000									
regolati 03-04-17	30-mar-17	3°	1.750/2.250	2.250,000	3.388,090	2.250,000	2.268,054	"	"	100,78	100,78000	2	"	1,04	1,51
quota specialisti	31-mar-17	4°		337,500	0,500	0,500									
regolati 02-05-17	27-apr-17	5°	2.000/2.500	2.500,000	3.977,361	2.500,000	2.898,000	"	"	100,80	100,80000	31	"	1,04	1,59
quota specialisti	28-apr-17	6°		375,000	1.756,886	375,000									
regolati 01-06-17	30-mag-17	7°	2.500/3.000	3.000,000	4.161,084	3.000,000	3.501,750	"	"	101,50	101,50000	61	"	0,88	1,39
quota specialisti	31-mag-17	8°		450,000	2.481,643	450,000									
regolati 04-07-17	30-giu-17	9°	2.000/2.500	2.500,000	3.483,000	2.500,000	2.927,325	"	"	101,82	101,82000	94	"	0,81	1,39
quota specialisti	03-lug-17	10°		375,000	1.270,235	375,000									

Totale mln. Euro	16.987,500	30.377,870	16.650,500	16.819,049
Totale specialisti	2.737,500	10.385,820	2.400,500	-

DATE EMISS./SCAD./REGOL.	DATA ASTA	COD. UIC TRANCHE	OFFERTI MIN/MAX	OFFERTI	RICHIESTI	ASSEGNATI MERCATO	INCASSO	PROVVIG.	PREZZO FISCALE	PREZZO AGG.	PREZZO NETTISTI	DIETIMI GG.	CEDOLA (annuale)	REND. LORD.	COVER RATIO
01-08-17 / 01-08-22		IT0005277444	mln. €	mln. €	mln. €	mln. €	mln. €	%	%	%	%		%	%	%
regolati 01-08-17	28-lug-17	1°	3.500/4.000	4.000,000	5.347,445	4.000,000	4.897,807	0,25	100,00	100,13	100,13000	-	0,90	0,88	1,34
quota specialisti	31-lug-17	2°		1.200,000	891,448	891,448									
regolati 01-09-17	30-ago-17	3°	2.500/3.000	3.000,000	4.714,562	3.000,000	3.460,350	"	"	100,30	100,30000	31	"	0,84	1,57
quota specialisti	31-ago-17	4°		450,000	2.311,762	450,000									
regolati 02-10-17	28-set-17	5°	2.000/2.500	2.500,000	4.125,293	2.500,000	2.885,063	"	"	100,35	100,35000	62	"	0,83	1,65
quota specialisti	29-set-17	6°		375,000	2.628,376	375,000									
regolati 02-11-17	30-ott-17	7°	2.000/2.500	2.500,000	3.818,610	2.500,000	2.918,125	"	"	101,50	101,50000	92	"	0,58	1,53
quota specialisti	31-ott-17	8°		375,000	1.885,165	375,000									

Totale mln. Euro	14.400,000	25.722,661	14.091,448	14.161,344
Totale specialisti	2.400,000	7.716,751	2.091,448	-

BTP 7 ANNI

DATE EMISS./SCAD./REGOL.	DATA ASTA	COD. UIC TRANCHE	OFFERTI MIN/MAX	OFFERTI	RICHIESTI	ASSEGNATI MERCATO	INCASSO	PROVVIG. COLLOC.	PREZZO FISCALE	PREZZO AGG.	PREZZO NETTISTI	DIETIMI GG.	CEDOLA (annuale)	REND. LORD.	COVER RATIO
15-09-16/15-10-23		IT0005215246	mln. €	mln. €	mln. €	mln. €	mln. €	%	%	%	%		%	%	%
regolati 15-09-16	13-set-16	1°	3.500/4.000	4.000,000	5.378,111	4.000,000	3.988,000	0,30	99,700	99,700	99,700000	0	0,65	0,69	1,34
quota specialisti	14-set-16	2°		1.200,000	0	0									
regolati 17-10-16	13-ott-16	3°	2.000/2.500	2.500,000	3.695,598	2.500,000	2.476,429	"	"	98,820	98,819536	2	"	0,83	1,48
quota specialisti	14-ott-16	4°		375,000	6,000	6,000									
regolati 15-11-16	11-nov-16	5°	1.750/2.250	2.250,000	3.271,340	2.250,000	2.144,250	"	"	95,300	95,299115	31	"	1,37	1,45
quota specialisti	14-nov-16	6°		337,500	0	0									
regolati 16-01-17	12-gen-17	7°	2.250/2.750	2.750,000	4.030,547	2.750,000	2.662,000	"	"	96,800	96,798216	93	"	1,15	1,47
quota specialisti	13-gen-17	8°		412,500	0	0									
regolati 15-02-17	13-feb-17	9°	2.000/2.500	2.500,000	3.343,726	2.500,000	2.705,950	"	"	94,120	94,117781	123	"	1,59	1,34
quota specialisti	14-feb-17	10°		375,000	2.168,678	375,000									

Totale mln. Euro	16.700,000	21.894,000	14.381,000	13.976,629
<i>di cui Totale specialisti</i>	<i>2.700,000</i>	<i>2.174,678</i>	<i>381,000</i>	<i>-</i>
Totale 2017	6.037,500	9.542,951	5.625,000	5.367,95

DATE EMISS./SCAD./REGOL.	DATA ASTA	COD. UIC TRANCHE	OFFERTI MIN/MAX	OFFERTI	RICHIESTI	ASSEGNATI MERCATO	INCASSO	PROVVIG. COLLOC.	PREZZO FISCALE	PREZZO AGG.	PREZZO NETTISTI	DIETIMI GG.	CEDOLA (annuale)	REND. LORD.	COVER RATIO
15-03-17/15-05-24		IT0005246340	mln. €	mln. €	mln. €	mln. €	mln. €	%	%	%	%		%	%	%
regolati 15-03-17	13-mar-17	1°	3.000/3.500	3.500,000	4.398,032	3.500,000	3.489,850	0,30	99,71	99,710	99,710000	0	1,85	1,90	1,26
quota specialisti	14-mar-17	2°		1.050,000	0	0									
regolati 18-04-17	15-mar-17	3°	2.000/2.500	2.500,000	3.448,112	2.500,000	2.906,625	"	"	101,100	101,099529	34	"	1,69	1,38
quota specialisti	16-mar-17	4°		375,000	1.437,914	375,000									
regolati 15-05-17	11-mag-17	5°	1.750/2.250	2.250,000	3.239,034	2.250,000	2.622,431	"	"	101,350	101,349155	0	"	1,65	1,44
quota specialisti	12-mag-17	6°		337,500	1.677,472	337,500									
regolati 15-06-17	13-giu-17	7°	2.500/3.000	3.000,000	4.106,626	3.000,000	3.565,230	"	"	103,340	103,338726	31	"	1,35	1,37
quota specialisti	14-giu-17	8°		450,000	1.997,875	450,000									
regolati 17-07-17	13-lug-17	9°	2.000/2.500	2.500,000	3.378,123	2.500,000	2.744,815	"	"	101,850	101,848283	63	"	1,57	1,35
quota specialisti	14-lug-17	10°		375,000	194,958	194,958									

Totale mln. Euro	16.337,500	23.878,146	15.107,458	15.328,951
<i>di cui Totale specialisti</i>	<i>2.587,500</i>	<i>5.308,219</i>	<i>1.357,458</i>	<i>-</i>

DATE EMISS./SCAD./REGOL.	DATA ASTA	COD. UIC TRANCHE	OFFERTI MIN/MAX	OFFERTI	RICHIESTI	ASSEGNATI MERCATO	INCASSO	PROVVIG. COLLOC.	PREZZO FISCALE	PREZZO AGG.	PREZZO NETTISTI	DIETIMI GG.	CEDOLA (annuale)	REND. LORD.	COVER RATIO
15-09-17/15-11-24		IT0005282527	mln. €	mln. €	mln. €	mln. €	mln. €	%	%	%	%		%	%	%
regolati 15-09-17	13-set-17	1°	3.500/4.000	4.000,000	5.495,070	4.000,000	3.982,898	0,30	99,56	99,560	99,560000	-	1,45	1,52	1,37
quota specialisti	14-set-17	2°		1.200,000	0,5000	0,5000									
regolati 15-10-17	12-ott-17	3°	1.500/2.000	2.000,000	3.455,432	2.000,000	2.288,730	"	"	99,510	99,509349	31	"	1,53	1,73
quota specialisti	13-ott-17	4°		300,000	1.955,2680	300,0000									
regolati 15-11-17	13-nov-17	5°	2.000/2.500	2.500,000	3.595,680	2.500,000	2.773,162	"	"	101,610	101,608718	-	"	1,21	1,44
quota specialisti	14-nov-17	6°		375,000	229,2220	229,2220									

Totale mln. Euro	10.375,000	14.731,172	9.029,722	9.044,790
<i>di cui Totale specialisti</i>	<i>1.875,000</i>	<i>2.184,990</i>	<i>529,722</i>	<i>-</i>

BTP 10 ANNI

DATE EMISS./SCAD./REGOL.	DATA ASTA	COD. UIC TRANCHE	OFFERTI MIN/MAX	OFFERTI	RICHIESTI	ASSEGNATI MERCATO	INCASSO	PROVVIG.	PREZZO FISCALE	PREZZO AGG.	PREZZO NETTISTI	DIETIMI GG.	CEDOLA (annuale)	REND. LORD.	COVER RATIO
01-08-16/01-12-26		IT0005210650	mln. €	mln. €	mln. €	mln. €	mln. €	%	%	%	%		%	%	%
regolati 01-08-16	28-lug-16	1°	4.000/4.500	4.500,000	5.763,832	4.500,000	5.860,530	0,35	100,00	100,18	100,180000	-	1,25	1,24	1,28
quota specialisti	29-lug-16	2°		1.350,000	4.561,014	1.350,000									
regolati 01-09-16	30-ago-16	3°	2.500/3.000	2.914,664	3.976,164	2.914,664	3.401,339	"	"	101,09	101,090000	31	"	1,14	1,36
quota specialisti	31-ago-16	4°		450,000	898,439	450,000									
regolati 03-10-16	29-set-16	5°	2.000/2.500	2.500,000	3.584,657	2.500,000	2.886,500	"	"	100,40	100,400000	63	"	1,21	1,43
quota specialisti	30-set-16	6°		375,000	921,000	375,000									
regolati 01-11-16	28-ott-16	7°	2.000/2.500	2.500,000	3.356,000	2.500,000	2.421,000	"	"	96,84	96,840000	92	"	1,60	1,34
quota specialisti	31-ott-16	8°		375,000	0	0									
regolati 01-12-16	29-nov-16	9°	1.000/1.500	1.500,000	2.369,419	1.500,000	1.614,600	"	"	93,60	93,600000	-	"	1,97	1,58
quota specialisti	30-nov-16	10°		225,000	737,911	225,000									
regolati 02-01-17	29-dic-16	11°	1.000/1.500	1.500,000	2.122,517	1.500,000	1.645,305	"	"	95,38	95,380000	32	"	1,77	1,42
quota specialisti	30-dic-16	12°		225,000	283,602	225,000									

Totale mln. Euro	18.414,664	28.574,555	18.039,664	17.829,274
<i>di cui Totale specialisti</i>	<i>2.775,000</i>	<i>7.118,364</i>	<i>2.625,000</i>	<i>-</i>
Totale 2017	1.725,000	2.406,119	1.725,000	1.645,31

DATE EMISS./SCAD./REGOL.	DATA ASTA	COD. UIC TRANCHE	OFFERTI MIN/MAX	OFFERTI	RICHIESTI	ASSEGNATI MERCATO	INCASSO	PROVVIG.	PREZZO FISCALE	PREZZO AGG.	PREZZO NETTISTI	DIETIMI GG.	CEDOLA (annuale)	REND. LORD.	COVER RATIO
01-02-17/01-06-27		IT0005240830	mln. €	mln. €	mln. €	mln. €	mln. €	%	%	%	%		%	%	%
regolati 01-02-17	30-gen-17	1°	3.500/4.000	4.000,000	5.147,463	4.000,000	5.126,160	0,35	98,58	98,58	98,580000	-	2,20	2,37	1,29
quota specialisti	31-gen-17	2°		1.200,000	2.982,040	1.200,000									
regolati 01-03-17	27-feb-17	3°	1.500/2.000	2.000,000	2.821,676	2.000,000	2.286,660	"	"	99,42	99,418682	28	"	2,28	1,41
quota specialisti	28-feb-17	4°		300,000	1.276,242	300,000									
regolati 03-04-17	30-mar-17	5°	2.000/2.500	2.500,000	3.409,514	2.500,000	2.490,750	"	"	99,63	99,627130	61	"	2,25	1,36
quota specialisti	31-mar-17	6°		375,000	0	0									
regolati 02-05-17	27-apr-17	7°	2.250/2.750	2.750,000	3.640,040	2.750,000	3.140,679	"	"	99,31	99,305765	90	"	2,29	1,32
quota specialisti	28-apr-17	8°		412,500	1.717,769	412,500									
regolati 01-06-17	30-mag-17	9°	2.250/2.750	2.750,000	4.085,231	2.750,000	3.178,945	"	"	100,52	100,514353	-	"	2,15	1,49
quota specialisti	31-mag-17	10°		412,500	2.324,632	412,500									

Totale mln. Euro	16.700,000	27.404,607	16.325,000	16.223,194
<i>di cui Totale specialisti</i>	<i>2.700,000</i>	<i>8.300,683</i>	<i>2.325,000</i>	<i>-</i>

DATE EMISS./SCAD./REGOL.	DATA ASTA	COD. UIC TRANCHE	OFFERTI MIN/MAX	OFFERTI	RICHIESTI	ASSEGNATI MERCATO	INCASSO	PROVVIG.	PREZZO FISCALE	PREZZO AGG.	PREZZO NETTISTI	DIETIMI GG.	CEDOLA (annuale)	REND. LORD.	COVER RATIO
04-07-17/01-08-27		IT0005274805	mln. €	mln. €	mln. €	mln. €	mln. €	%	%	%	%		%	%	%
regolati 04-07-17	30-giu-17	1°	3.500/4.000	3.846,628	4.923,128	3.846,628	5.000,199	0,35	99,08	99,08	99,080000	-	2,05	2,16	1,28
quota specialisti	03-lug-17	2°		1.200,000	2.684,628	1.200,000									
regolati 01-08-17	28-lug-17	3°	1.750/2.250	2.250,000	3.850,738	2.250,000	2.565,248	"	"	99,14	99,139125	-	"	2,16	1,71
quota specialisti	31-lug-17	4°		337,500	985,954	337,500									
regolati 01-09-17	30-ago-17	5°	2.000/2.500	2.500,000	4.004,032	2.500,000	2.866,663	"	"	99,71	99,708156	31	"	2,09	1,60
quota specialisti	31-ago-17	6°		375,000	1.891,852	375,000									
regolati 02-10-17	28-set-17	7°	1.500/2.000	2.000,000	3.329,804	2.000,000	2.274,700	"	"	98,90	98,897188	62	"	2,19	1,66
quota specialisti	29-set-17	8°		300,000	2.203,105	300,000									
regolati 01-11-17	30-ott-17	9°	2.000/2.500	2.500,000	3.585,636	2.500,000	2.925,600	"	"	101,76	101,75625	92	"	1,86	1,43
quota specialisti	31-ott-17	10°		375,000	2.024,843	375,000									
regolati 01-12-17	29-nov-17	11°	1.250/1.750	1.750,000	2.883,000	1.750,000	2.070,661	"	"	102,89	102,88531	122	"	1,73	1,65
quota specialisti	30-nov-17	12°		262,500	1.221,754	262,500									

Totale mln. Euro	17.696,628	33.588,474	17.696,628	17.703,070
<i>di cui Totale specialisti</i>	<i>2.850,000</i>	<i>11.012,136</i>	<i>2.850,000</i>	<i>-</i>

BTP 15 ANNI

DATE EMISS./SCAD./REGOL.	DATA ASTA	COD. UIC TRANCHE	OFFERTI MIN/MAX	OFFERTI	RICHIESTI	ASSEGNATI MERCATO	INCASSO	PROVVIG. COLLOC.	PREZZO FISCALE	PREZZO AGG.	PREZZO NETTISTI	DIETIMI GG.	CEDOLA (annuale)	REND. LORD.	COVER RATIO
01-09-16/01-09-33		IT0005240350	mln. €	mln. €	mln. €	mln. €	mln. €	%	%	%	%		%	%	%
regolati 25-01-17	18-gen-17	1° (§)	-	6.000,000	21.448,270	6.000,000	5.947,860	-	99,131	99,131	-	146	2,45	2,530	3,57
regolati 15-03-17	13-mar-17	2°	*2.000/2.750	1.386,500	2.218,250	1.386,500	1.313,847	0,35	"	94,760	94,756589	14	"	2,870	1,60
quota specialisti	14-mar-17	3°		277,300	0,000	0,000									
regolati 17-07-17	13-lug-17	4°	*1.500/2.000	1.225,500	1.720,010	1.225,500	1.412,952	"	"	96,080	96,074419	138	"	2,77	1,40
quota specialisti	14-lug-17	5°		245,100	662,589	245,100									
regolati 15-11-17	13-nov-17	6°	1.000/1.500	1.500,000	2.194,000	1.500,000	1.595,199	"	"	101,150	101,142302	75	"	2,38	1,46
quota specialisti	14-nov-17	7°		225,000	77,063	77,063									

Totale mln. Euro	10.859,400	28.320,182	10.434,163	10.269,859
di cui Totale specialisti	6.747,400	22.187,922	6.322,163	-

(§) Il collocamento è stato effettuato mediante sindacato, costituito da cinque lead manager, Banca IMI S.p.A., Barclays Bank PLC, Crédit Agricole Corp. Inv. Bank, ING Bank N.V. e Royal Bank of Scotland PLC (che opera con il nome di NatWest Markets) e dai restanti Specialisti in titoli di Stato italiani in qualità di co-lead

* Importi cumulativi riferiti all'offerta congiunta con altri BTP.

BTP 20 ANNI

DATE EMISS./SCAD./REGOL.	DATA ASTA	COD. UIC TRANCHE	OFFERTI MIN/MAX	OFFERTI	RICHIESTI	ASSEGNATI MERCATO	INCASSO	PROVVIG. COLLOC.	PREZZO FISCALE	PREZZO AGG.	PREZZO NETTISTI	DIETIMI GG.	CEDOLA (annuale)	REND. LORD.	COVER RATIO
01-03-16/01-09-36		IT0005177909	min. €	mln. €	min. €	min. €	min. €	%	%	%	%		%	%	%
regolati 26-04-16	19-apr-16	1° (#)		6.500,000	18.982,000	6.500,000	6.458,920	-	99,368	99,368	-	56	2,25	2,302	2,92
regolati 15-07-16	13-lug-16	2°	1.250/1.750	1.750,000	2.305,346	1.750,000	1.861,300	0,35	"	106,360	106,358565	136	"	1,880	1,32
quota specialisti	14-lug-16	3°		262,500	0,000	0,000									
regolati 15-09-16	13-set-16	4°	750/1.250	1.250,000	1.679,830	1.250,000	1.321,250	"	"	105,700	105,697911	14	"	1,910	1,34
quota specialisti	14-set-16	5°		187,500	0,000	0,000									
regolati 16-01-17	12-gen-17	6°	1.000/1.500	1.500,000	2.183,780	1.500,000	1.438,350	"	"	95,890	95,886614	137	"	2,530	1,46
quota specialisti	13-gen-17	7°		300,000	0,000	0,000									
regolati 18-04-17	12-apr-17	8°	1.500/2.000	2.000,000	2.904,000	2.000,000	2.198,160	"	"	91,590	91,585643	48	"	2,840	1,45
quota specialisti	13-apr-17	9°		400,000	933,168	400,000									
regolati 15-09-17	13-set-17	10°	1.000/1.500	1.500,000	2.445,600	1.500,000	1.394,850	"	"	92,990	92,984061	14	"	2,740	1,63
quota specialisti	14-set-17	11°		225,000	0,000	0,000									

Totale mln. Euro	15.875,000	31.433,724	14.900,000	14.672,830
di cui Totale specialisti	7.875,000	19.915,168	6.900,000	-
Totale 2017	5.925,000	8.466,548	5.400,000	5.031,36

(#) Collocato tramite sindacato, lead manager: Barclays Bank PLC, Citigroup Global Markets Ltd., Crédit Agricole Corp. Inv. Bank, Société Générale Inv. Banking, Unicredit S.p.A.

BTP 30 ANNI

DATE EMISS./SCAD./REGOL.	DATA ASTA	COD. UIC TRANCHE	OFFERTI MIN/MAX	OFFERTI	RICHIESTI	ASSEGNATI MERCATO	INCASSO	PROVVIG. COLLOC.	PREZZO FISCALE	PREZZO AGG.	PREZZO NETTISTI	DIETIMI GG.	CEDOLA (annuale)	REND. LORD.	COVER RATIO
09-02-16/01-03-47		IT0005162828	mln. €	mln. €	mln. €	mln. €	mln. €	%	%	%	%		%	%	%
regolati 09-02-16	02-feb-16	1° (#)		9.000,000	25.385,460	9.000,000	8.926,380	-	99,182	99,182	-	-	2,70	2,758	2,82
regolati 15-04-16	13-apr-16	2°	*1.500/2.000	1.294,051	1.847,551	1.294,051	1.441,139	0,40	"	104,860	104,859405	45	"	2,490	1,43
quota specialisti	14-apr-16	3°		194,108	80,295	80,295									
regolati 15-06-16	14-mag-16	4°	*1.500/2.000	1.258,500	1.990,000	1.258,500	13.186,563	"	"	1047,800	104,798855	106	"	2,490	1,58
quota specialisti	15-mag-16	5°		188,775	0	0									
regolati 15-11-16	11-nov-16	6°	750/1.500	1.312,000	1.795,500	1.312,000	1.204,416	"	"	91,800	91,797476	75	"	3,140	1,37
quota specialisti	14-nov-16	7°		225,000	0	0									
regolati 15-02-17	13-feb-17	8°	*1.500/2.250	1.263,582	2.257,082	1.263,582	1.316,450	"	"	86,820	86,816647	167	"	3,430	1,79
quota specialisti	14-feb-17	9°		252,716	1.110,597	252,716									
regolati 15-05-17	11-mag-17	10°	*1.750/2.500	1.250,750	2.140,250	1.250,750	1.109,790	"	"	88,730	88,725844	75	"	3,320	1,71
quota specialisti	12-mag-17	11°		250,150	0	0									

Totale mln. Euro	16.489,632	36.606,735	15.711,894	27.184,739
<i>di cui Totale specialisti</i>	<i>10.110,749</i>	<i>26.576,352</i>	<i>9.333,011</i>	<i>-</i>
Totale 2017	3.017,198	5.507,929	2.767,048	2.426,24

(#) Collocato tramite sindacato, lead manager: Deutsche Bank A.G., Goldman Sachs Int. Bank, HSBC France, JP Morgan Securities PLC, Monte dei Paschidi Siena Capital Services Banca per le Imprese S.p.A.

DATE EMISS./SCAD./REGOL.	DATA ASTA	COD. UIC TRANCHE	OFFERTI MIN/MAX	OFFERTI	RICHIESTI	ASSEGNATI MERCATO	INCASSO	PROVVIG. COLLOC.	PREZZO FISCALE	PREZZO AGG.	PREZZO NETTISTI	DIETIMI GG.	CEDOLA (annuale)	REND. LORD.	COVER RATIO
01-03-17/01-03-48		IT0005273013	mln. €	mln. €	mln. €	mln. €	mln. €	%	%	%	%		%	%	%
regolati 14-06-17	07-giu-17	1° (§)		6.500,000	23.757,079	6.500,000	6.432,140	-	98,956	98,956	-	105	3,45	3,536	3,65
regolati 16-10-17	12-ott-17	2°	1.000/1.500	1.488,000	2.065,000	1.488,000	1.760,279	0,40	"	102,760	102,757361	45	"	3,330	1,39
quota specialisti	13-ott-17	3°		225,000	1.223,939	225,000									

Totale mln. Euro	8.213,000	27.046,018	8.213,000	8.192,419
<i>di cui Totale specialisti</i>	<i>6.725,000</i>	<i>24.981,018</i>	<i>6.725,000</i>	<i>-</i>

(§) Collocato tramite sindacato, lead manager: BNP Paribas, Citigroup Global Markets Ltd., Goldman Sachs Int. Bank, HSBC France e UniCredit S.p.A

* Importi cumulativi riferiti all'offerta congiunta con altri BTP.

BTP 50 ANNI

DATE EMISS./SCAD./REGOL.	DATA ASTA	COD. UIC TRANCHE	OFFERTI MIN/MAX	OFFERTI	RICHIESTI	ASSEGNATI MERCATO	INCASSO	PROVVIG. COLLOC.	PREZZO FISCALE	PREZZO AGG.	PREZZO NETTISTI	DIETIMI GG.	CEDOLA (annuale)	REND. LORD.	COVER RATIO
01-09-16/01-03-67		IT0005217390	mln. €	mln. €	mln. €	mln. €	mln. €	%	%	%	%		%	%	%
regolati 11-10-16	04-ott-16	1° (#)		5.000,000	18.555,382	5.000,000	4.959,700	-	99,194	99,194	-	40	2,80	2,85	3,71
regolati 03-04-17	30-mar-17	2°	500/750	750,000	1.178,800	750,000	640,350	0,45	"	85,380	85,378831	33	"	3,44	1,57
quota specialisti	31-mar-17	3°		112,500	0,000	0,000									

Totale mln. Euro	5.862,500	19.734,182	5.750,000	5.600,050
<i>di cui Totale specialisti</i>	<i>5.112,500</i>	<i>18.555,382</i>	<i>5.000,000</i>	<i>-</i>
Totale 2017	862,500	1.178,800	750,000	640,35

(#) Collocato tramite sindacato, lead manager: Banca IMI S.p.A., BNP Paribas, Goldman Sachs Int. Bank, HSBC France, JP Morgan Securities PLC e Unicredit S.p.A.

**BTP off the run
30 anni (vita residua 10 anni)**

DATE EMISS./SCAD./REGOL.	DATA ASTA	COD. UIC TRANCHE	OFFERTI MIN/MAX	RICHIESTI	ASSEGNATI MERCATO	INCASSO	PROVVIG. COLLOC.	PREZZO FISCALE	PREZZO AGG.	PREZZO NETTISTI	DIETIMI GG.	CEDOLA (annuale)	REND. LORD.	COVER RATIO
1-11-96/26		IT0001086567	mln. €	mln. €	mln. €	mln. €	mln. €	%	%	%	%		%	%
regolati 03-02-97	30-gen-97	1°	1.032,912	1.810,178	1.032,912	1.027,231	0,40	99,45	99,45	-	92	7,25	7,42	1,75
regolati 17-02-97	13-feb-97	2°	1.032,912	1.119,677	1.032,912	990,563	"	"	95,90	-	106	"	7,74	1,08
regolati 03-03-97	27-feb-97	3°	774,684	1.485,844	774,684	788,977	"	"	93,70	-	122	"	7,94	1,92
quota specialisti	"	4°	77,468	67,139	67,341									
regolati 17-03-97	13-mar-97	5°	516,456	1.053,570	516,456	506,747	"	"	89,20	-	136	"	8,39	2,04
quota specialisti	"	6°	51,646	175,079	51,646									
regolati 2-05-97	29-apr-97	7°	1.549,368	2.250,715	1.549,368	1.538,135	"	"	90,25	90,249	1	"	8,28	1,45
quota specialisti	"	8°	154,937	294,896	154,937									
regolati 2-06-97	29-mag-97	9°	1.032,912	1.595,333	1.032,912	1.058,941	"	"	93,20	93,199	31	"	7,99	1,54
quota specialisti	"	10°	103,291	130,663	103,291									
regolati 17-07-97	15-lug-97	11°	1.032,912	1.424,386	1.032,912	1.146,997	"	"	100,95	100,949	76	"	7,29	1,38
quota specialisti	"	12°	103,291	142,542	103,291									
regolati 20-08-97	18-ago-97	13°	774,684	1.206,958	774,684	856,839	"	"	100,55	100,549	109	"	7,33	1,56
quota specialisti	"	14°	77,468	194,704	77,468									
regolati 18-09-97	16-set-97	15°	1.032,912	1.923,799	1.032,912	1.173,674	"	"	105,45	105,449	137	"	6,93	1,86
quota specialisti	"	16°	103,291	80,051	80,102									
regolati 02-01-17	29-dic-16	17°	500/1.000	1.553,000	1.000,000	1.507,450	0,35%	"	149,95	149,904	62	"	1,71	1,55
quota specialisti	30-dic-16	18°	150,000	5,302	5,302									

TOTALE mln. Euro	16.513,835	10.423,130	10.595,554
di cui Totale specialisti	1.090,376	643,378	
TOTALE 2017	1.558,302	1.005,302	1.507,450

**BTP off the run
5 anni (vita residua 3 anni)**

DATE EMISS./SCAD./REGOL.	DATA ASTA	COD. UIC TRANCHE	OFFERTI MIN/MAX	OFFERTI	RICHIESTI	ASSEGNATI MERCATO	INCASSO	PROVVIG.	PREZZO FISCALE	PREZZO AGG.	PREZZO NETTISTI	DIETIMI GG.	CEDOLA (annuale)	REND. LORD.	COVER RATIO
01-05-15 / 01-05-20		IT0005107708	mln. €	mln. €	mln. €	mln. €	mln. €	%	%	%	%		%	%	%
regolati 04-05-15	29-apr-15	1°	4.000/3.000	4.000,000	5.457,640	4.000,000	4.081,926	0,25	100,00	100,33	100,33000	3	0,70	0,63	1,36
quota specialisti	30-apr-15	2°		1.200,000	68,500	68,500									
regolati 01-06-15	28-mag-15	3°	2.000/2.500	2.434,400	3.598,900	2.434,400	2.788,891	"	"	99,27	99,27000	31	"	0,85	1,48
quota specialisti	29-mag-15	4°		375,000	1.153,395	375,000									
regolati 02-07-15	30-giu-15	5°	1.000/1.500	1.500,000	2.434,350	1.500,000	1.680,668	"	"	97,43	97,43000	62	"	1,25	1,62
quota specialisti	01-lug-15	6°		225,000	1.277,275	225,000									
regolati 03-08-15	30-lug-15	7°	1.500/2.000	1.908,333	3.089,833	1.908,333	2.201,046	"	"	99,67	99,67000	94	"	0,77	1,62
quota specialisti	31-lug-15	8°		300,000	1.227,257	300,000									
regolati 01-09-15	28-ago-15	9°	1.500/2.000	2.000,000	3.059,700	2.000,000	2.182,857	"	"	99,36	99,36000	123	"	0,84	1,53
quota specialisti	31-ago-15	10°		300,000	196,917	196,917									
regolati 01-10-15	29-set-15	11°	1.500/2.000	2.000,000	3.122,700	2.000,000	2.299,080	"	"	99,96	99,96000	153	"	0,71	1,56
quota specialisti	30-set-15	12°		300,000	1.244,045	300,000									
regolati 15-02-17	13-feb-17	13°	500/1.000	1.000,000	1.850,000	1.000,000	1.161,960	"	"	101,04	101,04000	106	"	0,37	1,85
quota specialisti	14-feb-17	14°		150,000	977,565	150,000									

Totale mln. Euro	17.692,733	28.758,077	16.458,150	16.396,427
Totale specialisti	2.850,000	6.144,954	1.615,417	-
TOTALE 2017	1.150,000	2.827,565	1.150,000	1.161,960

**BTP off the run
30 anni (vita residua 22 anni)**

DATE EMISS./SCAD./REGOL.	DATA ASTA	COD. UIC TRANCHE	OFFERTI MIN/MAX	OFFERTI	RICHIESTI	ASSEGNATI MERCATO	INCASSO	PROVVIG. COLLOC.	PREZZO FISCALE	PREZZO AGG.	PREZZO NETTISTI	DIETIMI GG.	CEDOLA (annuale)	REND. LORD.	COVER RATIO
01-08-07/01-08-39		IT0004286966	min. €	mln. €	mln. €	mln. €	mln. €	%	%	%	%		%	%	%
regolati 23-10-07	16-ott-07	1° (§)		5.000,000	11.000,000	5.000,000	4.999,000	-	99,980	99,980	-	83	5,00	5,063	2,20
regolati 15-01-08	11-gen-08	2°		2.000,000	2.708,000	2.000,000	2.231,020	0,40	"	101,41	101,409964	167	"	4,97	1,35
quota specialisti	14-gen-08	3°		200,000	1.370,000	200,000									
regolati 16-05-08	14-mag-08	4°		2.000,000	2.778,000	2.000,000	1.976,600	"	"	98,83	98,829938	105	"	5,14	1,39
quota specialisti	15-mag-08	5°		200,000	0,000	0,000									
regolati 15-09-08	11-set-08	6°		2.000,000	2.904,000	2.000,000	1.957,600	"	"	97,88	97,879912	45	"	5,20	1,45
quota specialisti	12-set-08	7°		200,000	0,000	0,000									
regolati 17-11-08	13-nov-08	8°		1.416,500	2.177,500	1.416,500	1.516,372	"	"	96,80	96,799899	108	"	5,28	1,54
quota specialisti	14-nov-08	9°		150,000	177,314	150,000									
regolati 16-01-09	14-gen-09	10°	1.000 / 1.500	1.453,500	2.166,000	1.453,500	1.491,576	"	"	93,02	93,019886	168	"	5,55	1,49
quota specialisti	15-gen-09	11°		150,000	808,678	150,000									
regolati 17-03-09	13-mar-09	12°	750 / 1.500	1.461,500	1.975,500	1.461,500	1.486,609	"	"	92,25	92,249873	44	"	5,61	1,35
quota specialisti	16-mar-09	13°		150,000	633,440	150,000									
regolati 18-05-09	14-mag-09	14°	1.500 / 2.500	2.469,228	3.137,228	2.469,228	2.614,266	"	"	96,14	96,139860	106	"	5,32	1,27
quota specialisti	15-mag-09	15°		250,000	363,007	250,000									
regolati 16-11-15	12-nov-15	16°	*500/ 1.000	552,900	1.066,900	552,900	901,996	"	"	141,86	141,859352	107	"	2,64	1,93
quota specialisti	13-nov-15	17°		82,935	365,803	82,935									
regolati 15-02-17	13-feb-17	18°	*1.500 / 2.250	986,418	1.733,010	986,418	1.505,077	0,35	"	127,15	127,149254	14	"	3,31	1,76
quota specialisti	14-feb-17	19°		197,284	1.059,157	197,284									

Totale mln.€	20.920,265	36.423,537	20.520,265	20.680,115
di cui Totale specialisti	6.580,219	15.777,399	6.180,219	-
Totale 2017	1.183,702	2.792,167	1.183,702	1.505,077

(§) Collocato tramite sindacato, lead managers: Abn Amro Bank, BNP Paribas, Citigroup Global Markets, JP Morgan Securities, Monte dei Paschi di Siena Capital Services

* Importi cumulativi riferiti all'offerta congiunta con altri BTP.

**BTP off the run
10 anni (vita residua 9 anni)**

DATE EMISS./SCAD./REGOL.	DATA ASTA	COD. UIC TRANCHE	OFFERTI MIN/MAX	OFFERTI	RICHIESTI	ASSEGNATI MERCATO	INCASSO	PROVVIG.	PREZZO FISCALE	PREZZO AGG.	PREZZO NETTISTI	DIETIMI GG.	CEDOLA (annuale)	REND. LORD.	COVER RATIO
01-03-16/01-06-26		IT0005170839	mln. €	mln. €	mln. €	mln. €	mln. €	%	%	%	%		%	%	%
regolati 01-03-16	26-feb-16	1°	3.500/4.000	4.000,000	5.309,949	4.000,000	5.250,440	0,35	100,00	100,97	100,970000	-	1,60	1,50	1,33
quota specialisti	29-feb-16	2°		1.200,000	5.227,708	1.200,000									
regolati 01-04-16	30-mar-16	3°	2.500/3.000	3.000,000	4.198,751	3.000,000	3.150,690	"	"	103,42	103,420000	31	"	1,24	1,40
quota specialisti	31-mar-16	4°		450,000	46,500	46,500									
regolati 02-05-16	28-apr-16	5°	2.000/2.500	2.500,000	3.325,974	2.500,000	2.522,509	"	"	100,86	100,860000	62	"	1,51	1,33
quota specialisti	29-apr-16	6°		375,000	1,000	1,000									
regolati 01-06-16	30-mag-16	7°	2.500/3.000	3.000,000	4.091,319	3.000,000	3.053,334	"	"	101,71	101,710000	-	"	1,42	1,36
quota specialisti	31-mag-16	8°		450,000	2,000	2,000									
regolati 04-07-16	30-giu-16	9°	2.000/2.500	2.500,000	3.751,143	2.500,000	2.941,700	"	"	102,32	102,320000	33	"	1,35	1,50
quota specialisti	01-lug-16	10°		375,000	3.074,827	375,000									
regolati 01-03-17	27-feb-17	11°	500/1.000	1.000,000	1.739,000	1.000,000	1.107,680	"	"	96,32	96,320000	90	"	2,05	1,74
quota specialisti	28-feb-17	12°		150,000	954,534	150,000									

Totale mln. Euro	19.000,000	31.722,705	17.774,500	18.026,353
di cui Totale specialisti	3.000,000	9.306,569	1.774,500	-
Totale 2017	1.150,000	2.693,534	1.150,000	1.107,680

**BTP Off the run
30 ANNI (vita residua 29 anni)**

DATE EMISS./SCAD./REGOL.	DATA ASTA	COD. UIC TRANCHE	OFFERTI MIN/MAX	OFFERTI	RICHIESTI	ASSEGNATI MERCATO	INCASSO	PROVVIG. COLLOC.	PREZZO FISCALE	PREZZO AGG.	PREZZO NETTISTI	DIETIMI GG.	CEDOLA (annuale)	REND. LORD.	COVER RATIO
01-09-14/01-09-46		IT0005083057	mln. €	mln. €	mln. €	mln. €	mln. €	%	%	%	%		%	%	%
regolati 22-01-15	15-gen-15	1° (#)		6.500,000	13.172,488	6.500,000	6.480,955	-	99,707	99,707	-	143	3,25	3,291	2,03
regolati 16-03-15	12-mar-15	2°	1.250/1.750	1.750,000	2.756,024	1.750,000	2.331,000	0,40	"	133,20	133,199386	15	"	1,860	1,57
quota specialisti	13-mar-15	3°		262,500	0,000	0,000									
regolati 15-05-15	13-mag-15	4°	*1.000/1.500	750,100	1.292,100	750,100	804,482	"	"	107,25	107,249198	75	"	2,920	1,72
quota specialisti	14-mag-15	5°		112,515	0,000	0,000									
regolati 15-06-15	11-giu-15	6°	*1.000/1.500	823,102	1.415,198	823,102	931,233	"	"	98,38	98,379101	106	"	3,360	1,72
quota specialisti	12-giu-15	7°		123,465	416,772	123,465									
regolati 15-07-15	13-lug-15	8°	750/1.500	1.374,000	1.796,500	1.374,000	1.609,394	"	"	100,65	100,649007	136	"	3,240	1,31
quota specialisti	14-lug-15	9°		225,000	267,777	225,000									
regolati 15-09-15	11-set-15	10°	1.000/1.500	1.500,000	1.936,550	1.500,000	1.800,320	"	"	106,21	106,208812	14	"	2,960	1,29
quota specialisti	14-set-15	11°		225,000	195,057	195,057									
regolati 15-09-16	13-set-16	12°	500/750	750,000	1.128,300	750,000	908,775	"	"	121,17	121,167666	14	"	2,280	1,50
quota specialisti	14-set-16	13°		112,500	0,000	0,000									
regolati 15-03-17	13-mar-17	14°	*2.000/2.750	1.363,500	2.314,250	1.363,500	1.520,237	"	"	97,32	97,317098	14	"	3,420	1,70
quota specialisti	14-mar-17	15°		272,700	198,601	198,601									

Totale mln. Euro	16.144,382	26.889,617	15.552,825	16.386,395
di cui Totale specialisti	7.833,680	14.250,695	7.242,123	-
Totale 2017	1.636,200	2.512,851	1.562,101	1.520,237

(#) Collocato tramite sindacato, lead managers: Citigroup Global Markets Ltd., HSBC France, JP Morgan Securities PLC, Société Générale Inv. Banking e UniCredit S.p.A.

* Importi cumulativi riferiti all'offerta congiunta con altri BTP.

**BTP Off the run
5 ANNI (vita residua 3 anni)**

DATE EMISS./SCAD./REGOL.	DATA ASTA	COD. UIC TRANCHE	OFFERTI MIN/MAX	OFFERTI	RICHIESTI	ASSEGNATI MERCATO	INCASSO	PROVVIG.	PREZZO FISCALE	PREZZO AGG.	PREZZO NETTISTI	DIETIMI GG.	CEDOLA (annuale)	REND. LORD.	COVER RATIO
01-11-15 / 01-11-20		IT0005142143	mln. €	mln. €	mln. €	mln. €	mln. €	%	%	%	%		%	%	%
regolati 02-11-15	29-ott-15	1°	3.500/4.000	4.000,000	5.962,289	4.000,000	4.022,800	0,25	100,00	100,57	100,57000	1	0,65	0,53	1,49
quota specialisti	30-ott-15	2°		1.200,000	0,000	0,000									
regolati 01-12-15	27-nov-15	3°	2.000/2.500	2.500,000	3.827,859	2.500,000	2.533,500	"	"	101,34	101,34000	30	"	0,37	1,53
quota specialisti	30-nov-15	4°		375,000	0,000	0,000									
regolati 04-01-16	30-dic-15	5°	1.750/2.250	2.250,000	3.063,155	2.250,000	2.402,557	"	"	100,37	100,37000	64	"	0,57	1,36
quota specialisti	30-dic-15	6°		337,500	143,700	143,700									
regolati 01-02-16	28-gen-16	7°	1.750/2.250	2.250,000	3.530,524	2.250,000	2.615,445	"	"	101,08	101,08000	92	"	0,42	1,57
quota specialisti	29-gen-16	8°		337,500	2.002,485	337,500									
regolati 01-03-16	26-feb-16	9°	1.750/2.250	2.250,000	3.403,737	2.250,000	2.612,858	"	"	100,98	100,98000	121	"	0,44	1,51
quota specialisti	29-feb-16	10°		337,500	2.402,418	337,500									
regolati 03-04-17	30-mar-17	11°	500/1.000	1.000,000	2.080,045	1.000,000	1.008,900	"	"	100,89	100,89000	153	"	0,40	2,08
quota specialisti	31-mar-17	12°		150,000	0,000	0,000									

Totale mln. Euro	16.987,500	26.416,212	15.068,700	15.196,059
Totale specialisti	2.737,500	4.548,603	818,700	-
TOTALE 2017	1.150,000	2.080,045	1.000,000	1.008,900

**BTP Off the run
15 ANNI (vita residua 13 anni)**

DATE EMISS./SCAD./REGOL.	DATA ASTA	COD. UIC TRANCHE	OFFERTI MIN/MAX	OFFERTI	RICHIESTI	ASSEGNATI MERCATO	INCASSO	PROVVIG. COLLOC.	PREZZO FISCALE	PREZZO AGG.	PREZZO NETTISTI	DIETIMI GG.	CEDOLA (annuale)	REND. LORD.	COVER RATIO
01-03-14/01-03-30		IT0005024234	mln. €	mln. €	mln. €	mln. €	mln. €	%	%	%	%		%	%	%
regolati 21-05-14	14-mag-14	1° (#)	-	7.000,000	20.406,640	7.000,000	6.962,970	-	99,471	99,471	-	81	3,50	3,575	2,92
regolati 15-07-14	11-lug-14	2°	1.500/2.000	2.000,000	2.833,478	2.000,000	2.324,150	0,35	"	101,050	101,048461	136	"	3,440	1,42
quota specialisti	14-lug-14	3°		300,000	615,693	300,000									
regolati 15-09-14	11-set-14	4°	1.000/2.000	2.000,000	3.284,132	2.000,000	2.120,000	"	"	106,000	105,997760	14	"	3,030	1,64
quota specialisti	12-set-14	5°		300,000	0,000	0,000									
regolati 17-11-14	13-nov-14	6°	1.000/1.500	1.500,000	2.318,850	1.500,000	1.601,400	"	"	106,760	106,757047	77	"	2,970	1,55
quota specialisti	14-nov-14	7°		225,000	0,000	0,000									
regolati 15-01-15	13-gen-15	8°	1.000/1.500	1.500,000	2.299,850	1.500,000	1.699,766	"	"	113,280	113,276379	136	"	2,460	1,53
quota specialisti	14-gen-15	9°		225,000	0,500	0,500									
regolati 16-02-15	12-feb-15	10°	1.000/1.500	1.500,000	2.527,380	1.500,000	2.038,260	"	"	118,160	118,156017	168	"	2,100	1,68
quota specialisti	13-feb-15	11°		225,000	1.453,867	225,000									
regolati 15-04-15	13-apr-15	12°	1.000/1.500	1.500,000	2.156,800	1.500,000	1.868,250	"	"	124,550	124,545361	45	"	1,640	1,44
quota specialisti	14-apr-15	13°		225,000	0,000	0,000									
regolati 17-07-15	21-lug-15	offerti in concambio					1.574,000			112,23		142			
regolati 15-02-16	11-feb-16	14°	500/1.000	1.000,000	1.592,000	1.000,000	1.349,640	"	"	117,360	117,351898	167	"	2,080	1,59
quota specialisti	12-feb-16	15°		150,000	489,694	150,000									
regolati 15-04-16	13-apr-16	16°	1.500/2.000	705,949	1.756,091	705,949	863,538	"	"	122,150	122,141220	45	"	1,710	2,49
quota specialisti	14-apr-16	17°		105,892	1,000	1,000									
regolati 16-05-16	12-mag-16	18°	500/1.000	1.000,000	1.640,030	1.000,000	1.194,700	"	"	119,470	119,460869	76	"	1,900	1,64
quota specialisti	13-mag-16	19°		150,000	0,000	0,000									
regolati 18-04-17	12-apr-17	20°	500/1.000	1.000,000	1.387,000	1.000,000	1.329,360	"	"	110,780	110,767056	48	"	2,530	1,39
quota specialisti	13-apr-17	21°		200,000	542,032	200,000									

Totale mln. Euro	22.811,841	45.305,037	23.156,449	23.352,035
Totale specialisti	9.105,892	23.509,426	7.876,500	-
TOTALE 2017	1.200,000	1.929,032	1.200,000	1.329,360

(#) Collocato tramite sindacato, lead managers: Deutsche Bank A.G., HSBC France, JP Morgan Securities PLC, Monte dei Paschi di SienaCapital Services Banca per le Imprese S.p.A., Royal Bank of Scotland PLC.

**BTP Off the run
30 ANNI (vita residua 27 anni)**

DATE EMISS./SCAD./REGOL.	DATA ASTA	COD. UIC TRANCHE	OFFERTI MIN/MAX	OFFERTI	RICHIESTI	ASSEGNATI MERCATO	INCASSO	PROVVIG. COLLOC.	PREZZO FISCALE	PREZZO AGG.	PREZZO NETTISTI	DIETIMI GG.	CEDOLA (annuale)	REND. LORD.	COVER RATIO
01-03-13/01-09-44		IT0004923998	mln. €	mln. €	mln. €	mln. €	mln. €	%	%	%	%		%	%	%
regolati 22-05-13	15-mag-13	1° (#)		6.000,000	9.600,000	6.000,000	5.833,260	-	97,221	97,221	-		4,75	4,985	1,60
regolati 15-07-13	11-lug-13	2°	1.000/1.500	1.460,752	1.900,25	1.460,752	1.376,792	0,40	"	94,220	94,215894	136	"	5,19	1,30
quota specialisti	12-lug-13	3°		225,000	0,500	0,500									
regolati 15-11-13	13-nov-13	4°	1.000/1.500	1.467,711	2.141,21	1.467,711	1.644,807	"	"	97,170	97,162181	75	"	4,99	1,46
quota specialisti	14-nov-13	5°		225,000	546,380	225,000									
regolati 17-02-14	13-feb-14	6°	1.000/1.500	1.500,000	2.055,51	1.500,000	1.784,858	"	"	103,470	103,459344	169	"	4,59	1,37
quota specialisti	14-feb-14	7°		225,000	951,757	225,000									
regolati 15-04-14	11-apr-14	8°	750/1.250	1.224,800	1.843,80	1.224,800	1.538,983	"	"	108,970	108,957623	45	"	4,27	1,51
quota specialisti	14-apr-14	9°		187,500	676,952	187,500									
regolati 16-06-14	12-giu-14	10°	500/1.000	1.000,000	1.385,00	1.000,000	1.299,270	"	"	112,980	112,965751	107	"	4,05	1,39
quota specialisti	13-giu-14	11°		150,000	344,174	150,000									
regolati 15-10-14	13-ott-14	12°	750/1.250	1.250,000	1.810,95	1.250,000	1.729,313	"	"	120,300	120,282098	44	"	3,66	1,45
quota specialisti	14-ott-14	13°		187,500	429,584	187,500									
regolati 15-06-16	14-mag-16	14°	*1.500/2.000	741,500	1.559,00	741,500	1.093,045	"	"	147,410	147,373714	106	"	2,44	2,10
quota specialisti	15-mag-16	15°		111,225	0,000	0,000									
regolati 15-05-17	11-mag-17	16°	*1.750/2.500	1.249,250	1.766,25	1.249,250	1.871,476	"	"	124,840	124,793631	75	"	3,38	1,41
quota specialisti	12-mag-17	17°		249,850	297,319	249,850									

Totale mln. Euro	17.455,088	27.308,635	17.119,363	18.171,804
di cui Totale specialisti	7.561,075	12.846,666	7.225,350	-
Totale 2017	1.499,100	2.063,569	1.499,100	1.871,476

(#) Collocato tramite sindacato, Lead Managers: BNP Paribas, Citigroup Global Markets Ltd., Deutsche Bank A.G., UBSLtd. e UniCredit S.p.A. e dai restanti Specialisti in titoli di Stato italiani in qualità di co-lead.

* Importi cumulativi riferiti all'offerta congiunta con altri BTP.

**BTP Off the run
30 ANNI (vita residua 20 anni)**

DATE EMISS./SCAD./REGOL.	DATA ASTA	COD. UIC TRANCHE	OFFERTI MIN/MAX	OFFERTI	RICHIESTI	ASSEGNATI MERCATO	INCASSO	PROVVIG. COLLOC.	PREZZO EMISSIONE	PREZZO AGG.	PREZZO NETTISTI	DIETIMI GG.	CEDOLA (annuale)	REND. LORD.	COVER RATIO
01-08-05/01-02-37		IT0003934657	mln. €	mln. €	mln. €	mln. €	mln. €	%	%	%	%		%	%	%
regolati 19-10-05	12-ott-05	1° (§)		6.000,000	14.000,000	6.000,000	6.077,340	-	100,000	101,289	-		4,00	3,966	2,33
regolati 17-01-06	13-gen-06	2°		2.500,000	3.653,000	2.500,000	2.577,500	0,40	"	103,100	103,100000	169	"	3,860	1,46
quota specialisti	14-gen-06	3°		250,000	0,000	0,000									
regolati 17-02-06	15-feb-06	4°		2.000,000	3.233,000	2.000,000	1.967,000	"	"	98,350	98,350000	16	"	4,130	1,62
quota specialisti	16-feb-06	5°		200,000	0,000	0,000	1.795,000	"	"	89,750	89,750000	103	"	4,680	1,64
regolati 15-05-06	15-mag-06	6°		2.000,000	3.285,000	2.000,000									
quota specialisti	16-mag-06	7°		200,000	0,000	0,000	1.966,580	"	"	89,390	89,390000	166	"	4,700	1,81
regolati 17-07-06	13-lug-06	8°		2.000,000	3.620,000	2.000,000									
quota specialisti	14-lug-06	9°		200,000	1.229,000	200,000	1.856,200	"	"	92,810	92,810000	167	"	4,480	1,56
regolati 15-01-07	11-gen-07	10°		2.000,000	3.121,000	2.000,000									
quota specialisti	12-gen-07	11°		200,000	0,000	0,000	2.231,500	"	"	89,260	89,260000	75	"	4,720	1,46
regolati 17-04-07	13-apr-07	12°		2.500,000	3.646,000	2.500,000									
quota specialisti	16-apr-07	13°		250,000	0,000	0,000	1.257,750	"	"	83,850	83,850000	137	"	5,120	1,51
regolati 18-06-07	14-giu-07	14°		1.500,000	2.269,000	1.500,000									
quota specialisti	15-giu-07	15°		150,000	0,000	0,000	1.367,850	"	"	82,900	82,900000	108	"	5,220	2,61
regolati 17-11-08	13-nov-08	16°		1.500,000	3.907,613	1.500,000									
quota specialisti	14-nov-08	17°		150,000	204,325	150,000	1.101,290	"	"	87,300	87,300000	134	"	4,910	1,90
regolati 15-06-10	11-giu-10	18°	2.000/3.000	1.261,500	2.396,000	1.261,500									
quota specialisti	14-giu-10	19°		126,150	0,000	0,000	1.069,122	"	"	92,610	92,610000	78	"	4,530	1,97
regolati 18-10-10	14-ott-10	20°	1.000/2.000	1.154,435	2.279,695	1.154,435									
quota specialisti	15-ott-10	21°		115,443	0,000	0,000	829,692	"	"	100,380	100,380000	44	"	4,010	1,82
regolati 17-03-14	13-mar-14	22°	500/750	750,000	1.366,151	750,000									
quota specialisti	14-mar-14	23°		112,500	76,551	76,551	736,863	"	"	105,430	105,430000	103	"	3,680	2,00
regolati 15-05-14	13-mag-14	24°	*500/1.000	607,750	1.215,183	607,750									
quota specialisti	15-mag-14	25°		91,162	318,124	91,162	1.080,242	0,35	"	116,23	116,230000	166	"	2,930	2,15
regolati 17-07-17	13-lug-17	26°	*1.500/2.000	774,500	1.663,500	774,500									
quota specialisti	14-lug-17	27°		154,900	350,811	154,900									

Totale mln.€	28.748,340	51.833,953	27.220,798	25.913,928
di cui Totale specialisti	8.200,155	16.178,811	6.672,613	-
Totale 2017	929,400	2.014,311	929,400	1.080,242

(§) Collocato tramite sindacato, lead manager: CreditSuisse First Boston, Deutsche Bank, Goldman Sachs, JP Morgan, Unicredit Banca Mobiliare e dai restanti Specialisti in titoli di Stato italiani in qualità di co-lead.

* Importi cumulativi riferiti all'offerta congiunta con altri BTP.

BTP 2017 RENDIMENTI ALL'EMISSIONE

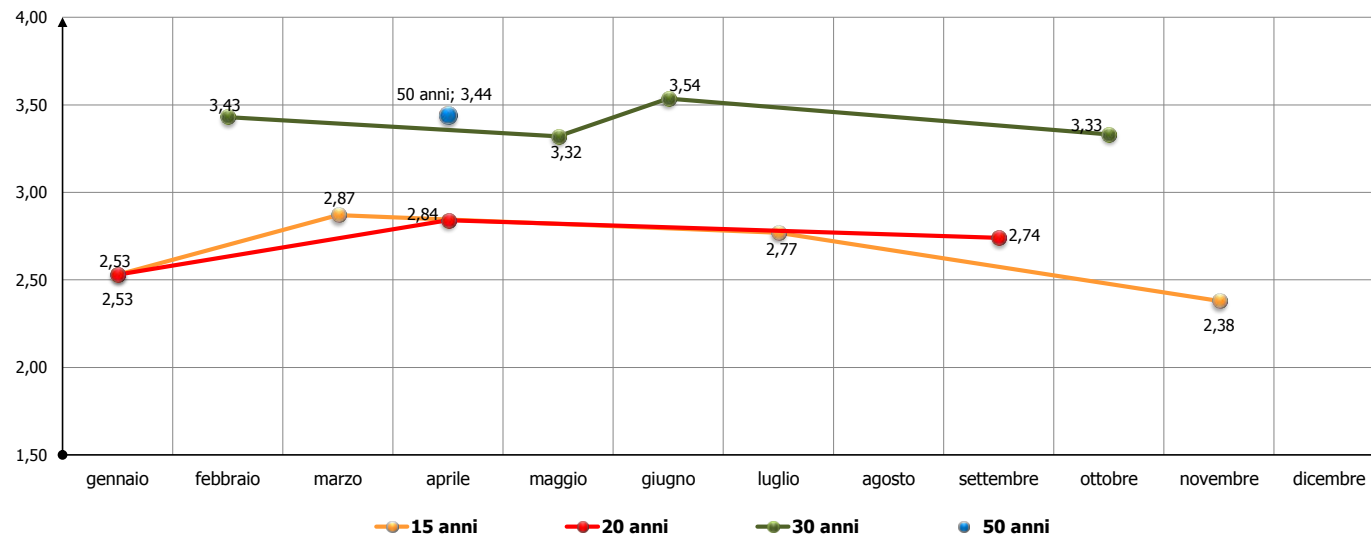
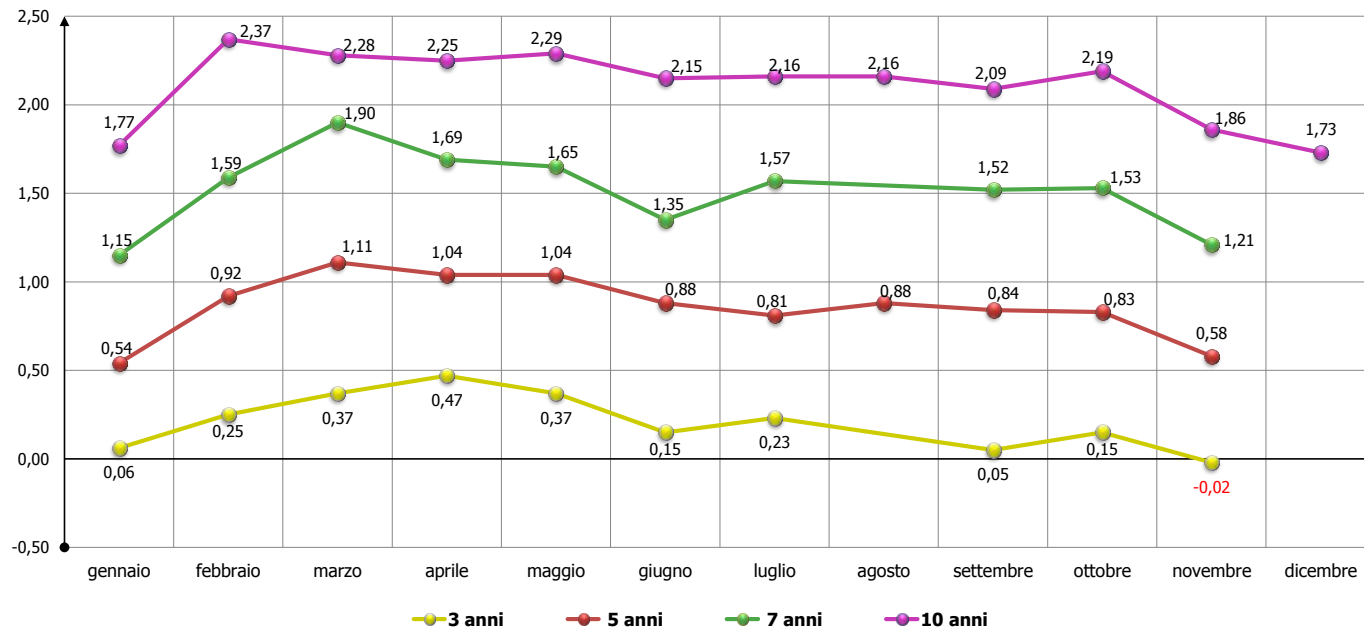

BTPEi 5 ANNI

Date Emiss./Scad./Regol.	Data Asta	Codice UIC Tranche	Importo Min./Max. Offerto	Offerti	Richiesti	Assegnati Mercato	Incasso	Provvigioni Collocamento	Prezzo Fiscale	Prezzo Aggiudicazione	Prezzo Nettisti	Aspettativa d'inflazione	Cedola reale (annuale)	Giorni Dietimi	Rend. Annuo Lordo reale	Rendimento atteso	Cover Ratio	Coefficiente indicizzazione
15-05-16 / 15-05-22		IT0005188120	mln. €	mln. €	mln. €	mln. €	mln. €	%	%	%		%	%		%		%	
regolati 25-05-16	18-mag-16	1° (§)	2.000/2.750	3.000,000	5.719,000	3.000,000	2.994,630	-	99,821	99,821	99,821000	0,576	0,10	10	0,130	0,706	1,91	1,004020
regolati 28-07-16	26-lug-16	2°	500/ 1.000	1.000,000	1.625,100	1.000,000	1.151,265	0,25%	"	100,110	100,109244	0,373	"	74	0,080	0,453	1,63	1,010400
quota specialisti	27-lug-16	3°		150,000	617,392	150,000												
regolati 29-11-16	25-nov-16	4°	*750/1.250	791,750	1.365,250	791,750	774,173	"	"	97,780	97,777978	0,609	"	14	0,510	1,119	1,72	1,011300
quota specialisti	28-nov-16	5°		118,762	0,000	0,000												
regolati 27-02-17	23-feb-17	6°	*750/1.250	783,600	1.618,435	783,600	815,956	"	"	98,590	98,587059	0,768	"	104	0,370	1,138	2,07	1,018410
quota specialisti	24-feb-17	7°		117,540	44,026	44,026												
regolati 27-04-17	24-apr-17	8°	*750/1.250	737,550	1.277,359	737,550	736,222	"	"	99,820	99,816456	0,787	"	163	0,140	0,927	1,73	1,013370
quota specialisti	26-apr-17	9°		110,632	0,000	0,000												
regolati 29-06-17	27-giu-17	10°	*500/1.000	538,600	1.465,830	538,600	541,885	"	"	100,610	100,605813	0,668	"	45	-0,030	0,638	2,72	1,025610
quota specialisti	28-giu-17	11°		80,790	0,000	0,000												
regolati 28-09-17	26-set-17	12°	*1.000/1.500	791,300	1.850,200	791,300	803,486	"	"	101,540	101,534884	0,916	"	136	-0,230	0,686	2,34	1,020050
quota specialisti	27-set-17	13°		118,695	0,000	0,000												

Totale mln. Euro	8.339,219	15.582,592	7.836,826	7.817,619
di cui Totale specialisti	3.696,419	6.380,418	3.194,026	-
Totale 2017	3.278,707	6.255,850	2.895,076	2.897,550

(§) Collocamento tramite sindacato, costituito da quattro lead managers, Banca IMI S.p.A, Nomura Int. PLC, Royal Bank of Scotland PLC e UBS Ltd

* Importi cumulativi riferiti all'offerta congiunta con altri BTPEi.

BTP€i 10 ANNI

Date Emiss./Scad./Regol.	Data Asta	Codice UIC Tranche	Importo Min./Max. Offerto	Offerti	Richiesti	Assegnati Mercato	Incasso	Provvigioni Collocamento	Prezzo Fiscale	Prezzo Aggiudicazione	Prezzo Nettisti	Aspettativa d'inflazione	Cedola reale (annuale)	Giorni Dietimi	Rend. Annuo Lordo reale	Rendimento atteso	Cover Ratio	Coefficiente indicizzazione
15-11-16/ 15-05-28		IT0005246134	mln. €	mln. €	mln. €	mln. €	mln. €	%	%	%	%	%	%		%		%	
regolati 14-03-17	07-mar-17	1° (m)	-	3.000,000	6.383,320	3.000,000	2.996,340	-	99,878	99,878	-	1,184	1,30	119	1,316	2,500	2,13	1,005670
regolati 30-05-17	26-mag-17	2°	*750/1.500	983,500	1.638,000	983,500	992,745	0,35	"	100,940	100,939288	1,016	"	15	1,210	2,226	1,67	1,012060
quota specialisti	29-mag-17	3°		147,525	0,000	0,000												
regolati 28-07-17	26-lug-17	4°	750/1.250	1.250,000	1.734,500	1.250,000	1.446,844	"	"	100,650	100,649074	1,023	"	74	1,240	2,263	1,39	1,015240
quota specialisti	27-lug-17	5°		187,500	715,415	187,500												
regolati 30-10-17	26-ott-17	6°	750/1.250	1.250,000	2.316,750	1.250,000	1.485,800	"	"	103,360	103,358732	1,168	"	168	0,970	2,138	1,85	1,012520
quota specialisti	27-ott-17	7°		187,500	1.298,159	187,500												

Totale circolante (mln. Euro)	7.006,025	14.086,144	6.858,500	6.921,729
Totale specialisti	3.522,525	8.396,894	3.375,000	-

(m) Collocato tramite sindacato, lead managers: Deutsche Bank A.G., JP Morgan Securities PLC., Monte dei Paschi di Siena Capital Services Banca per le Imprese S.p.A., Société Générale Inv. Banking e UBS Ltd

* Importi cumulativi riferiti all'offerta congiunta con altri BTP€i.

BTPEi 15 ANNI

Date Emiss./Scad./Regol.	Data Asta	Codice UIC Tranche	Importo Min./Max. Offerto	Offerti	Richiesti	Assegnati Mercato	Incasso	Provvigioni Collocamento	Prezzo Fiscale	Prezzo Aggiudicazione	Prezzo Nettisti	Aspettativa d'inflazione	Cedola reale (annuale)	Giorni Dietimi	Rend. Annuo Lordo reale	Rendimento atteso	Cover Ratio	Coefficiente indicizzazione
15-09-15 / 15-09-32		IT0005138828		mln. €	mln. €	mln. €	mln. €	%	%	%	%	%	%		%		%	
regolati 14-10-15	07-ott-15	1° (§)		3.500,000	9.347,920	3.500,000	3.492,020	-	99,772	99,772	-	0,966	1,25	29	1,269	2,235	2,67	0,996490
regolati 27-11-15	25-nov-15	2°	* 500/1.000	391,545	929,545	391,545	438,501	0,35	"	106,550	106,549665	1,0793	"	73	0,830	1,909	2,37	0,998460
quota specialisti	26-nov-15	3°		58,732	20,000	20,000												
regolati 26-02-16	24-feb-16	4°	500/1.000	904,141	1.332,141	904,141	950,872	"	"	100,500	100,499247	0,7301	"	164	1,220	1,950	1,47	0,998600
quota specialisti	25-feb-16	5°		150,000	42,000	42,000												
regolati 29-06-16	27-giu-16	6°	500/ 750	692,925	1.054,675	692,925	835,467	"	"	103,730	103,728678	0,7877	"	106	1,000	1,788	1,52	0,998060
quota specialisti	28-giu-16	7°		112,500	531,848	112,500												
regolati 29-09-16	27-set-16	8°	500/1.500	939,000	1.270,000	939,000	1.026,984	"	"	109,370	109,368256	0,8683	"	14	0,630	1,498	1,35	0,997970
quota specialisti	28-set-16	9°		150,000	0,000	0,000												
regolati 30-01-17	26-gen-17	10°	500/1.000	975,500	1.316,000	975,500	1.110,228	"	"	100,468	100,467692	1,2993	"	137	1,220	2,519	1,35	1,004030
quota specialisti	27-gen-17	11°		200,000	129,560	129,560												
regolati 27-04-17	24-apr-17	12°	*750/1.250	512,450	983,450	512,450	504,917	"	"	98,530	98,527292	1,0935	"	43	1,360	2,454	1,92	1,004160
quota specialisti	26-apr-17	13°		102,490	0,000	0,000												
regolati 28-09-17	26-set-17	14°	*1.000/1.500	708,700	1.225,700	708,700	702,322	"	"	99,100	99,096586	1,1980	"	13	1,320	2,518	1,73	1,010780
quota specialisti	27-set-17	15°		106,305	0,000	0,000												

Totale circolante (mln. Euro)	9.504,288	18.182,839	8.928,321	9.061,312
Totale specialisti	4.380,027	10.071,328	3.804,060	-
Totale 2017	2.605,445	3.654,710	2.326,210	2.317,467

(§) Collocato tramite sindacato, lead manager: Banca IMI S.p.A., BNP Paribas, Citigroup Global Markets Ltd., ING Bank N.V., Nomura Int. PLC

* Importi cumulativi riferiti all'offerta congiunta con altri BTPEi.

BTPEi 30 ANNI

DATE EMISS./SCAD./REGOL.	DATA ASTA	COD. UIC TRANCHE	Importo Min./Max. Offerto	OFFERTI	RICHIESTI	ASSEGNATI MERCATO	INCASSO	PROVVIG. COLLOC.	PREZZO FISCALE	PREZZO AGG.	PREZZO NETTISTI	DIETIMI GG.	Aspettativa d'inflazione	CEDOLA REALE	REND.annuo Lordo reale	REND. atteso	COVER RATIO	Coefficiente indicizzazione
15-9-09/ 15-9-41		IT0004545890	mln. €	mln. €	mln. €	mln. €	mln. €	%	%	%	%		%	%	%	%	%	
regolati 28-10-09	21-ott-09	1° (#)		3.500,000	5.000,000	3.500,000	3.461,185	-	98,891	98,891	-	-	2,40	2,55	2,618	5,018	1,43	0,99931
regolati 29-01-10	27-gen-10	2°	1.750	650,500	1.202,500	650,500	652,972	0,40	"	100,380	100,378387	136	2,304	"	2,550	4,854	1,85	1,00328
quota specialisti	28-gen-10	3°		65,050	0,000	0,000												
regolati 31-03-10	29-mar-10	4°	750/1.250	377,000	895,500	377,000	395,052	"	"	102,850	102,847663	16	2,388	"	2,430	4,818	2,38	0,99873
quota specialisti	30-mar-10	5°		37,700	7,105	7,105												
regolati 31-05-10	27-mag-10	6°	750/1.500	466,500	987,750	466,500	510,071	"	"	99,400	99,396940	77	2,379	"	2,590	4,969	2,12	1,01057
quota specialisti	28-mag-10	7°		46,650	50,474	46,650												
regolati 30-07-10	28-lug-10	8°	1.000/1.500	490,000	797,625	490,000	515,284	"	"	95,600	95,596228	137	2,172	"	2,780	4,952	1,63	1,01655
quota specialisti	29-lug-10	9°		49,000	179,144	49,000												
regolati 29-10-10	27-ott-10	10°	750/1.500	826,000	1.295,500	826,000	823,109	"	"	99,650	99,645149	44	2,125	"	2,580	4,705	1,57	1,01486
quota specialisti	28-ott-10	11°		82,600	0,000	0,000												
regolati 30-09-14	25-set-14	12°	*1.000/1.5000	497,250	1.397,500	497,250	571,828	"	"	108,930	108,908165	15	1,449	"	2,120	3,569	2,81	1,08239
quota specialisti	26-set-14	13°		74,587	27,700	27,700												
regolati 29-01-15	27-gen-15	14°	*500/1.000	307,650	765,000	307,650	405,513	"	"	131,810	131,786730	136	1,372	"	1,160	2,532	2,49	1,08550
quota specialisti	28-gen-15	15°		46,147	0,000	0,000												
regolati 29-06-15	25-giu-15	16°	*500/1.000	221,600	937,100	221,600	295,614	"	"	116,000	115,974939	106	1,476	"	1,790	3,266	4,23	1,08863
quota specialisti	26-giu-15	17°		33,240	146,860	33,240												
regolati 30-03-16	24-mar-16	18°	*205/750	254,500	633,000	254,500	379,453	"	"	129,650	129,621677	15	1,132	"	1,200	2,332	2,49	1,07101
quota specialisti	29-mar-16	19°		38,175	65,304	38,175												
regolati 29-11-16	25-nov-16	20°	*750/1.250	414,250	682,750	414,250	482,187	"	"	116,400	116,368783	75	1,345	"	1,740	3,085	1,65	1,08996
quota specialisti	28-nov-16	21°		62,137	0,000	0,000												
regolati 30-05-17	26-mag-17	22°	*750/1.500	472,000	876,000	472,000	543,744	"	"	115,200	115,166625	76	1,30	"	1,780	3,084	1,86	1,101060
quota specialisti	29-mag-17	23°		94,400	0,000	0,000												

Totale circolante (mln. €uro)	9.106,936	15.946,812	8.679,120	9.036,013
Totale specialisti	4.129,686	5.476,587	3.701,870	-
Totale 2017	566,400	876,000	472,000	543,744

(#) Collocato tramite sindacato, Lead Manager: Banca Imi Spa, Barclays Bank PLC, Bnp Paribas, Deutsche Bank A.G. e Royal Bank of Scotland PLC.

* Importi cumulativi riferiti all'offerta congiunta con altri BTP.

BTP€i Off the Run
15 ANNI (vita residua 9 anni)

Date Emiss./Scad./Regol.	Data Asta	Codice UIC Tranche	Importo Min./Max. Offerto	Offerti	Richiesti	Assegnati Mercato	Incasso	Provvigioni Collocamento	Prezzo Fiscale	Prezzo Aggiudicazione	Prezzo Nettisti	Aspettativa d'inflazione	Cedola reale (annuale)	Giorni Dietimi	Rend. Annuo Lordo reale	Rendimento atteso	Cover Ratio	Coefficiente indicizzazione
15-03-11 / 15-09-26		IT0004735152		mln. €	mln. €	mln. €	mln. €	%	%	%	%	%	%	%	%	%	%	%
regolati 15-06-11	08-giu-11	1° (#)		3.000,000	3.826,000	3.000,000	3.000,000	-	100,000	100,000	\	1,996	3,10	92	3,121	5,117	1,28	1,016720
regolati 29-06-12	26-giu-12	2°	* 500/1.000	289,500	704,500	289,500	228,416	0,40	"	78,900	78,900000	0,900	"	106	5,290	6,190	2,43	1,044910
quota specialisti	27-giu-12	3°		43,425	0,000	0,000												
regolati 31-10-12	26-ott-12	4°	* 500/1.000	326,000	884,500	326,000	304,288	"	"	93,340	93,340000	1,312	"	46	3,750	5,062	2,71	1,040940
quota specialisti	29-ott-12	5°		48,900	0,000	0,000												
regolati 30-11-12	27-nov-12	6°	* 500/1.000	253,000	826,000	253,000	279,457	"	"	96,050	96,050000	1,440	"	76	3,490	4,930	3,26	1,048670
quota specialisti	28-nov-12	7°		37,950	63,300	37,950												
regolati 28-02-13	25-feb-13	8°	*500/1.250	309,000	1.021,500	309,000	305,323	"	"	98,810	98,810000	1,386	"	166	3,230	4,616	3,31	1,052600
quota specialisti	26-feb-13	9°		46,350	0,000	0,000												
regolati 28-06-13	25-giu-13	10°	* 500/1.000	490,420	1.208,520	490,420	528,001	"	"	93,620	93,620000	0,924	"	105	3,750	4,674	2,46	1,056810
quota specialisti	26-giu-13	11°		73,563	217,635	73,563												
regolati 30-08-13	27-ago-13	12°	*500/1.000	264,500	854,500	264,500	289,199	"	"	98,200	98,200000	1,2305	"	168	3,300	4,531	3,23	1,058820
quota specialisti	28-ago-13	13°		39,675	30,000	30,000												
regolati 30-04-14	24-apr-14	14°	*750/1.500	525,215	1.291,500	525,215	600,179	0,35	"	111,100	111,100000	1,2330	"	46	2,090	3,323	2,46	1,051630
quota specialisti	28-apr-14	15°		78,782	15,000	15,000												
regolati 31-07-14	28-lug-14	16°	*500/1.000	444,537	1.102,037	444,537	592,144	"	"	115,830	115,830000	1,2743	"	138	1,660	2,934	2,48	1,062270
quota specialisti	29-lug-14	17°		66,681	237,684	66,681												
regolati 31-10-14	28-ott-14	18°	*500/1.000	421,400	1.053,300	421,400	558,755	"	"	115,300	115,300000	1,0870	"	46	1,680	2,767	2,50	1,057400
quota specialisti	29-ott-14	19°		63,210	404,852	63,210												
regolati 26-02-15	24-feb-15	20°	500/1.000	1.000,000	1.802,137	1.000,000	1.466,940	"	"	127,560	127,560000	0,9599	"	164	0,620	1,580	1,80	1,058450
quota specialisti	25-feb-15	21°		150,000	157,000	150,000												
regolati 30-03-15	26-mar-15	22°	*1.000/1.500	520,750	1.360,500	520,750	703,616	"	"	133,780	133,780000	1,2932	"	15	0,130	1,423	2,61	1,042440
quota specialisti	27-mar-15	23°		78,112	5,200	5,200												
regolati 28-05-15	26-mag-15	24°	* 500/1.000	467,300	1.020,000	467,300	572,723	"	"	122,560	122,560000	1,0609	"	74	0,990	2,051	2,18	1,058510
quota specialisti	27-mag-15	25°		70,095	0,000	0,000												
regolati 30-07-15	28-lug-15	26°	750/500	704,875	1.263,750	704,875	987,634	"	"	120,830	120,830000	0,9122	"	137	1,110	2,022	1,79	1,064970
quota specialisti	29-lug-15	27°		112,500	340,000	112,500												
regolati 28-01-16	26-gen-16	28°	* 500/1.000	522,000	1.193,500	522,000	738,789	"	"	123,070	123,070000	0,7070	"	135	0,830	1,537	2,29	1,060450
quota specialisti	27-gen-16	29°		78,300	246,928	78,300												
regolati 30-03-16	24-mar-16	30°	*205/750	495,500	1.182,010	495,500	717,410	"	"	125,900	125,900000	0,7220	"	15	0,550	1,272	2,39	1,045400
quota specialisti	29-mar-16	31°		74,325	83,796	74,325												
regolati 28-10-16	26-ott-16	32°	*750/1.500	831,500	1.248,500	831,500	1.039,209	"	"	124,980	124,980000	0,8270	"	43	0,510	1,337	1,50	1,059830
quota specialisti	27-ott-16	33°		124,725	0,000	0,000												
regolati 27-02-17	23-feb-17	34°	*750/1.250	466,400	1.178,400	466,400	629,740	"	"	117,410	117,410000	1,0319	"	165	1,170	2,202	2,53	1,071370
quota specialisti	24-feb-17	35°		69,960	110,500	69,960												
regolati 29-06-17	27-giu-17	36°	*500/1.000	461,400	1.056,900	461,400	554,326	"	"	120,140	120,140000	0,8940	"	106	0,830	1,724	2,29	1,078940
quota specialisti	28-giu-17	37°		69,210	0,000	0,000												

Totale circolante (mln. Euro)	13.119,060	25.989,949	12.569,986	14.096,149
Totale specialisti	4.325,763	5.737,895	3.776,689	-
Totale 2017	1.066,970	2.345,800	997,760	1.184,066

(#) Collocato tramite sindacato, lead manager: Crédit Agricole Corp. Inv. Bank, ING Bank N.V., JP Morgan Securities Ltd., Monte dei Paschi di Siena Capital Services Banca per le Imprese Spa e UBS Ltd

* Importi cumulativi riferiti all'offerta congiunta con altri BTP€i.

BTP€i 2017 RENDIMENTI REALI ALL'EMISSIONE

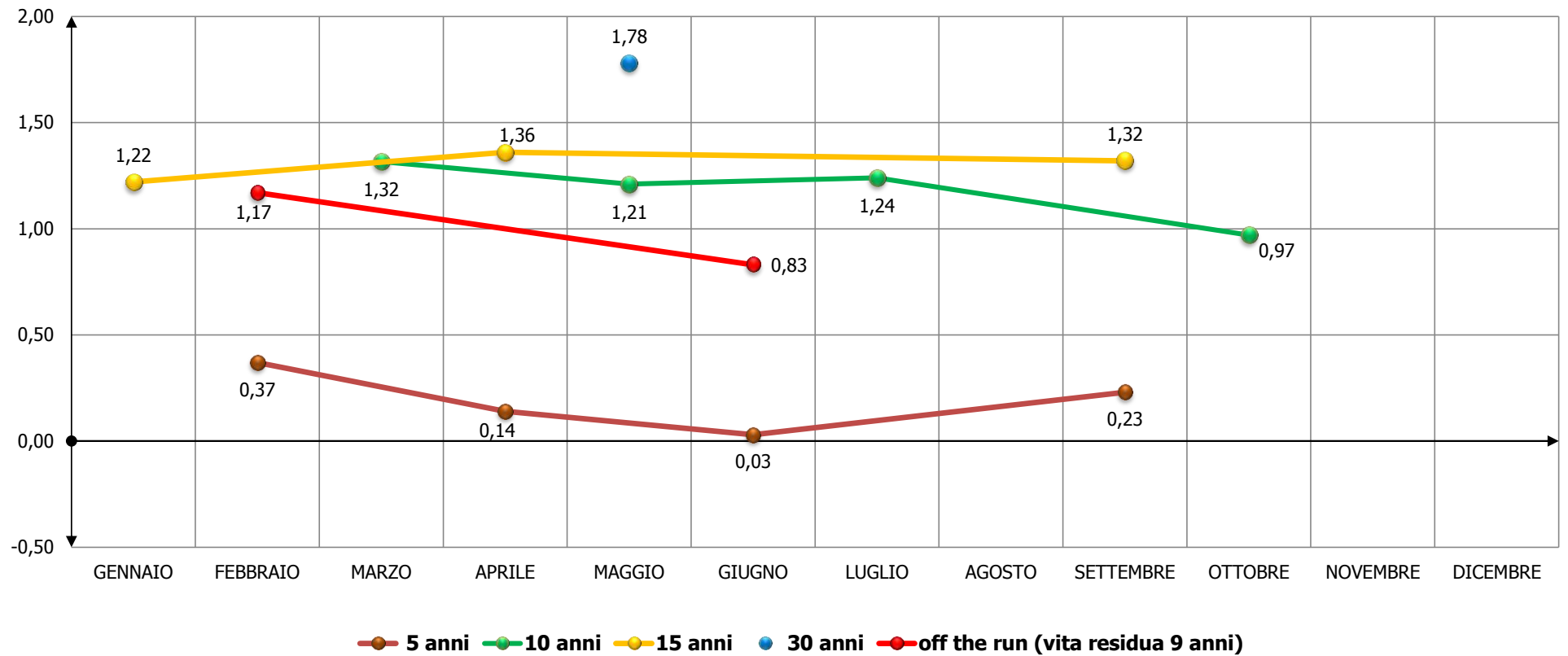

**BTP Italia
(indice FOI)**

Date Emissione/Scadenza	Data Regolamento	Codici ISIN	Periodo del collocamento	Totale contratti	Richiesti	Assegnati Mercato	Incasso	Prezzo Fiscale	Prezzo Aggiudicaz.	Aspettativa d'inflazione	Cedola Reale (annuale)	Rendim. Reale all'emissione	Rendimento atteso	Numero indice dell'inflazione	Cover ratio
					mln. €	mln. €	mln. €	%	%	%	%	%	%		
22.05.2017/22.05.2023	22-mag-17	IT0005253668 cum premio fedeltà	1° FASE dal 15 al 17.05.2017 (ore 17.30)	55.945,000	3.189,516	3.189,516	3.189,516	100	100	0,705	0,450	0,451	1,155	1,000000	1,19
		IT0005253676 ex premio fedeltà	2° FASE il 18.05.2017 (ore 11.00)	427,000	7.041,634	5.400,000	5.400,000								
			Totale	56.372	10.231,150	8.589,516	8.589,516								
20.11.2017/20.11.2023	20-nov-17	IT0005212134 cum premio fedeltà	1° FASE dal 13 al 15.11.2017 (ore 17.30)	62.563,000	3.757,158	3.757,158	3.757,158	100	100	0,680	0,250	0,250	0,930	1,000000	2,05
		IT0005212142 ex premio fedeltà	2° FASE il 16.11.2017 (ore 11.00)	557,000	10.777,045	3.350,000	3.350,000								
			Totale	63.120	14.534,203	7.107,158	7.107,158								

Totale emissione 2017	119.492,000	24.765,353	15.696,674	15.696,674
------------------------------	--------------------	-------------------	-------------------	-------------------

CCT-eu

EMISSIONE / SCADENZA	DATA ASTA/Operazione	CODICE UIC TRANCHE	OFFERTI MIN/MAX	OFFERTI	RICHIESTI	ASSEGNATI MERCATO	INCASSO	PREZZO FISCALE	PREZZO AGG.	PREZZO NETTISTI	DIETIMI GG.	TASSO ANNUO	TASSO SEM.	SPREAD	RENDIM. LORDO	PROVVIG. COLLOC.	COVER RATIO
15-08-16/15-02-24		IT0005218968	mln. €	mln. €	mln. €	mln. €	mln. €	%	%	%		%	%	%	%	%	%
regolati 01-11-16	28-ott-16	1°	2.750/3.250	3.250,000	4.238,892	3.250,000	3.243,50	99,800	99,800	99,799288	78	0,561	0,287	0,75	0,59	0,25	1,30
quota specialisti	31-ott-16	2°		975,000	0,000	0,000											
regolati 01-12-16	29-nov-16	3°	1.250/2.000	1.949,500	2.734,000	1.949,500	2.182,24	"	97,010	99,928723	140	"	"	"	0,99	"	1,40
quota specialisti	30-nov-16	4°		300,000	1.977,503	300,000											
regolati 02-01-17	29-dic-16	5°	1.250/1.750	1.750,000	2.546,195	1.750,000	2.011,09	"	99,930	98,838449	170	"	"	"	0,58	"	1,45
quota specialisti	30-dic-16	6°		262,500	726,754	262,500											
regolati 01-02-17	30-gen-17	7°	1.750/2.250	2.250,000	3.224,530	2.250,000	2.557,49	"	98,840	98,838449	176	"	"	"	0,73	"	1,43
quota specialisti	31-gen-17	8°		337,500	792,795	337,500											
regolati 01-03-17	27-feb-17	9°	*2.500/3.000	1.909,500	2.980,000	1.909,500	2.152,88	"	98,040	98,038193	14	0,510	0,256	"	0,79	"	1,56
quota specialisti	28-feb-17	10°		286,425	1.535,198	286,425											
regolati 03-04-17	30-mar-17	11°	2.000/2.500	2.500,000	3.325,601	2.500,000	2.626,15	"	98,700	98,697892	47	"	"	"	0,70	"	1,33
quota specialisti	31-mar-17	12°		375,000	160,743	160,743											

Totale circolante (mln. Euro)	16.145,425	24.242,211	14.956,168	14.773,354
<i>di cui Totale specialisti</i>	<i>2.536,425</i>	<i>5.192,993</i>	<i>1.347,168</i>	<i>-</i>
Totale 2017	9.670,925	15.291,816	9.456,668	9.347,614

EMISSIONE / SCADENZA	DATA ASTA/Operazione	CODICE UIC TRANCHE	OFFERTI MIN/MAX	OFFERTI	RICHIESTI	ASSEGNATI MERCATO	INCASSO	PREZZO FISCALE	PREZZO AGG.	PREZZO NETTISTI	DIETIMI GG.	TASSO ANNUO	TASSO SEM.	SPREAD	RENDIM. LORDO	PROVVIG. COLLOC.	COVER RATIO
15-04-17/15-10-24		IT0005218968	mln. €	mln. €	mln. €	mln. €	mln. €	%	%	%		%	%	%	%	%	%
regolati 02-05-17	27-apr-17	1°	3.000/3.500	3.500,000	4.498,297	3.500,000	4.527,25	99,50	99,50	99,499612	17	0,858	0,436	1,10	0,93	0,25	1,29
quota specialisti	28-apr-17	2°		1.050,000	2.046,830	1.050,000											
regolati 01-06-17	30-mag-17	3°	1.250/1.750	1.750,000	2.471,296	1.750,000	2.003,85	"	99,57	99,568928	47	"	"	"	0,92	"	1,41
quota specialisti	31-mag-17	4°		262,500	1.943,790	262,500											
regolati 04-07-17	30-giu-17	5°	1.000/1.500	1.500,000	2.439,605	1.500,000	1.729,14	"	100,24	100,238175	80	"	"	"	0,83	"	1,63
quota specialisti	03-lug-17	6°		225,000	1.110,390	225,000											
regolati 01-08-17	28-lug-17	7°	1.000/1.500	1.500,000	2.477,972	1.500,000	1.735,70	"	100,62	100,617536	108	"	"	"	0,77	"	1,65
quota specialisti	29-lug-17	8°		225,000	754,774	225,000											
regolati 01-09-17	30-ago-17	9°	1.250/1.750	1.750,000	2.595,778	1.750,000	2.019,54	"	100,35	100,346829	139	"	"	"	0,81	"	1,48
quota specialisti	31-ago-17	10°		262,500	1.535,019	262,500											
regolati 02-10-17	28-set-17	11°	1.000/1.500	1.500,000	2.782,728	1.500,000	1.737,94	"	100,75	100,746122	170	"	"	"	0,75	"	1,86
quota specialisti	29-set-17	12°		225,000	1.929,034	225,000											

Totale circolante (mln. Euro)	13.750,000	26.585,513	13.750,000	13.753,413
<i>di cui Totale specialisti</i>	<i>2.250,000</i>	<i>9.319,837</i>	<i>2.250,000</i>	<i>-</i>

EMISSIONE / SCADENZA	DATA ASTA/Operazione	CODICE UIC TRANCHE	OFFERTI MIN/MAX	OFFERTI	RICHIESTI	ASSEGNATI MERCATO	INCASSO	PREZZO FISCALE	PREZZO AGG.	PREZZO NETTISTI	DIETIMI GG.	TASSO ANNUO	TASSO SEM.	SPREAD	RENDIM. LORDO	PROVVIG. COLLOC.	COVER RATIO
15-10-17/15-04-25		IT0005311508	mln. €	mln. €	mln. €	mln. €	mln. €	%	%	%		%	%	%	%	%	%
regolati 01-11-17	30-ott-17	1°	3.000/3.500	3.500,000	5.476,898	3.500,000	4.575,48	100,00	100,56	100,560000	17	0,676	0,342	0,95	0,60	0,25	1,56
quota specialisti	31-ott-17	2°		1.050,000	2.758,353	1.050,000											
regolati 01-12-17	29-nov-17	3°	1.250/1.750	1.750,000	2.791,495	1.750,000	2.044,10	"	101,57	101,570000	47	"	"	"	0,46	"	1,60
quota specialisti	30-nov-17	4°		262,500	1.289,155	262,500											

Totale circolante (mln. Euro)	6.562,500	12.315,901	6.562,500	6.619,576
<i>di cui Totale specialisti</i>	<i>1.312,500</i>	<i>4.047,508</i>	<i>1.312,500</i>	<i>-</i>

* Importi cumulativi riferiti all'offerta congiunta con altri CCTeu.

**CCT-eu Off the run
7 anni (vita residua 5 anni)**

EMISSIONE / SCADENZA	DATA ASTA/Operazione	CODICE UIC TRANCHE	OFFERTI MIN/MAX	OFFERTI	RICHIESTI	ASSEGNATI MERCATO	INCASSO	PREZZO FISCALE	PREZZO AGG.	PREZZO NETTISTI	DIETIMI GG.	TASSO ANNUO	TASSO SEM.	SPREAD	RENDIM. LORDO	PROVVIG. COLLOC.	COVER RATIO
15-06-15/15-12-22		IT0005137614	mln. €	mln. €	mln. €	mln. €	mln. €	%	%	%		%	%	%	%	%	%
regolati 01-10-15	29-set-15	1°	2.500/3.000	3.000,000	4.178,882	3.000,000	3.897,27	99,930	99,930	99,929655	108	0,749	0,381	0,70	0,76	0,25	1,39
quota specialisti	30-set-15	2°		900,000	3.475,428	900,000											
regolati 02-11-15	29-ott-15	3°	1.000/1.500	1.491,930	2.983,430	1.491,930	1.736,16	"	101,120	101,119553	140	"	"	"	0,59	"	2,00
quota specialisti	30-ott-15	4°		225,000	364,241	225,000											
regolati 01-12-15	27-nov-15	5°	500/1.000	1.000,000	2.445,425	1.000,000	1.017,10	"	101,710	101,709460	169	"	"	"	0,51	"	2,45
quota specialisti	30-nov-15	6°		150,000	0	0											
regolati 04-01-16	30-dic-15	7°	1.000/1.500	1.500,000	2.317,717	1.500,000	1.665,47	"	101,710	101,709352	20	0,662	0,337	"	0,42	"	1,55
quota specialisti	30-dic-15	8°		225,000	137,472	137,472											
regolati 01-02-16	28-gen-16	9°	1.250/1.750	1.750,000	2.987,658	1.750,000	2.039,87	"	101,360	101,359262	48	"	"	"	0,47	"	1,71
quota specialisti	29-gen-16	10°		262,500	469,355	262,500											
regolati 01-03-16	26-feb-16	11°	1.500/2.000	2.000,000	3.213,783	2.000,000	2.313,11	"	100,570	100,569170	77	"	"	"	0,58	"	1,61
quota specialisti	29-feb-16	12°		300,000	2.042,965	300,000											
regolati 01-04-16	30-mar-16	13°	1.000/1.500	1.500,000	2.350,555	1.500,000	1.750,53	"	101,480	101,479071	108	"	"	"	0,44	"	1,57
quota specialisti	31-mar-16	14°		225,000	647,806	225,000											
regolati 01-03-17	27-feb-17	15°	*2.500/3.000	1.090,500	2.354,000	1.090,500	1.250,56	"	99,720	99,718004	76	0,482	0,244	"	0,53	"	2,16
quota specialisti	28-feb-17	16°		163,575	1.141,734	163,575											

Totale circolante (mln. Euro)	15.783,505	31.110,451	15.545,977	15.670,076
<i>di cui Totale specialisti</i>	<i>2.451,075</i>	<i>8.279,001</i>	<i>2.213,547</i>	<i>-</i>
Totale 2017	1.254,075	3.495,734	1.254,075	1.250,564

* Importi cumulativi riferiti all'offerta congiunta con altri CCTeu.

CCTeu 2017 RENDIMENTI ALL'EMISSIONE

