



Ministero dell' Economia e delle Finanze
Debito Pubblico

Le emissioni del Tesoro nel 2010

Indirizzo Internet: <http://www.dt.tesoro.it>

Per informazioni contattare: dt.gruppo.info@tesoro.it

Dir.II - Uff. VIII

Indice

- Composizione dei titoli di Stato all'emissionepag. 1
- Composizione dei titoli di Stato dopo le operazioni di swappag. 1bis
- Riepilogo emissioni e rimborsi nel corso del 2010pag. 2
- Riepilogo rendimenti lordi all'emissionepag. 3
- Riepilogo rendimento medio ponderato dei titoli di Stato emessi nel 2010.....pag. 4
- Riepilogo operazioni per la riduzione del debitopag. 5
- Emissioni B.O.T.pag. 6 - 8
- Emissioni C.T.Z.pag. 9 - 11
- Emissioni B.T.P.pag. 12 – 22
- Emissioni B.T.PEipag. 23 – 27
- Emissioni C.C.T.pag. 28 - 30
- Operazioni di Concambiopag. 31
- Emissioni Commercial Paperpag. 32
- Emissioni sul mercato esteropag. 33

Composizione dei titoli di Stato

situazione al 31/12/2010

(Valori nominali)

Dati in milioni di Euro

BOT	130.053,90
CCT	156.583,44
<i>di cui CCTeu</i>	<i>22.342,71</i>
CTZ	71.988,91
BTP	992.691,64
BTP €i (rivalutato)	103.489,25
Estero in Euro (*)	30.942,74
<i>di cui Titoli ISPA (**)</i>	<i>9.548,46</i>
Estero in Valuta (*)	39.182,56
Totale	1.524.932,44
Vita media	7,20

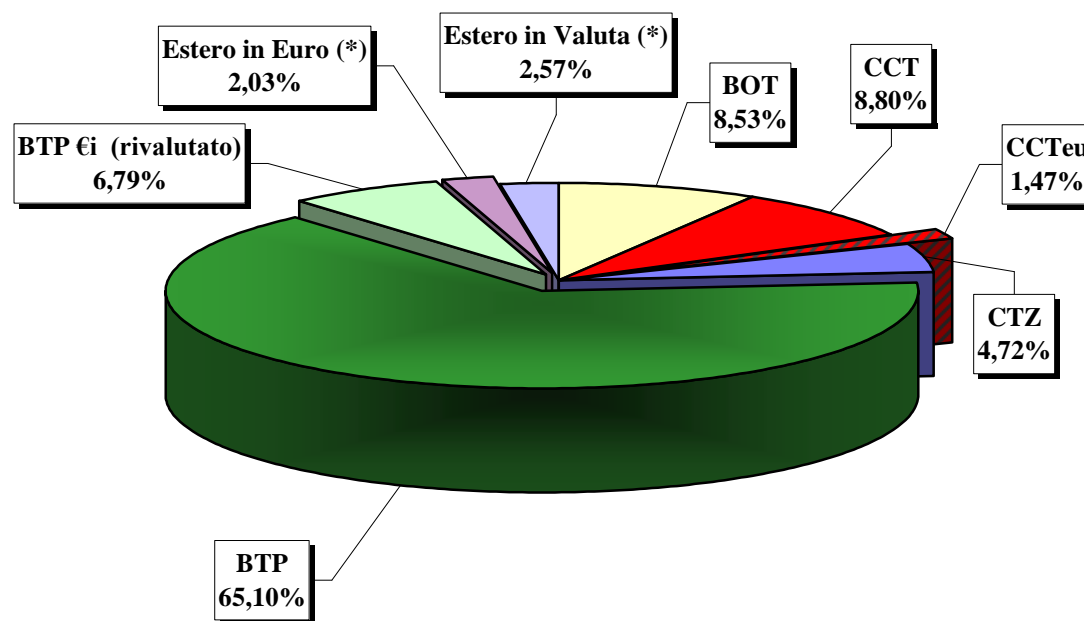

(*) *Estero prima delle operazioni di swap.*

(**) *Debito contratto da Infrastrutture S.p.A.*

Composizione dei titoli di Stato

situazione al 31/12/2010

(Valori nominali)

Dati in milioni di Euro

BOT	130.053,90
CCT	156.583,44
<i>di cui CCTeu</i>	22.342,71
CTZ	71.988,91
BTP	992.691,64
BTP €i (rivalutato)	103.489,25
Esteri in €uro (*)	69.842,76
<i>di cui Titoli ISPA (**)</i>	9.548,46
Esteri in Valuta (*)	1.683,88
Totale	1.526.333,78
Vita media	7,20

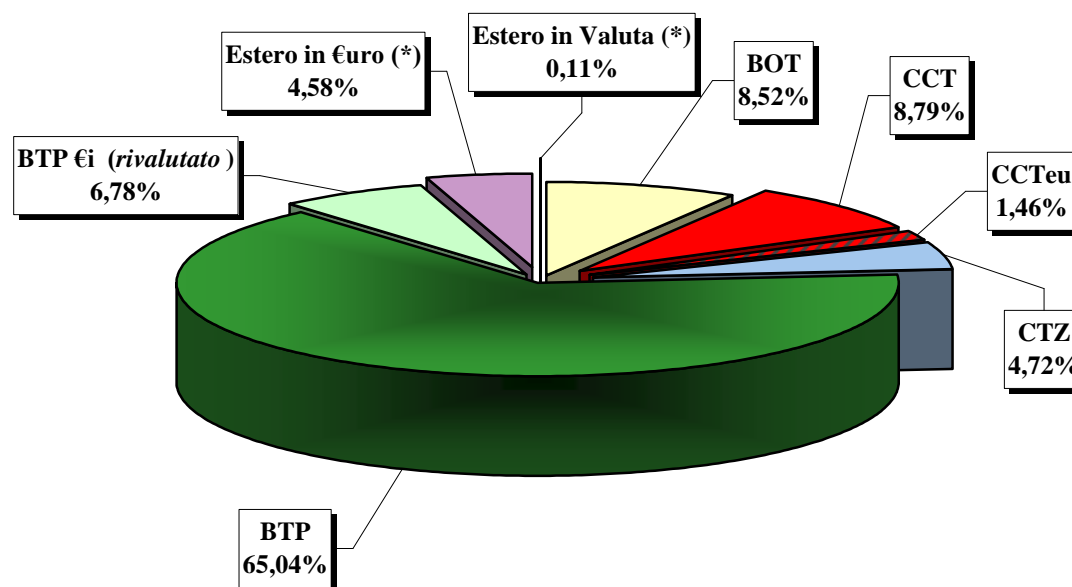

(*) Esteri dopo le operazioni di swap.

(**) Debito contratto da Infrastrutture S.p.A.

TITOLI EMESSI E RIMBORSATI NEL CORSO DEL 2010

(al valore nominale in mln. €)

	BTP	BTP €i	CCT	CCTeu	BOT	CTZ	Commercial Paper	ESTERO	TOTALE
Totale emissioni lorde	176.633,25	14.842,99	11.979,25	22.342,71	210.641,90	37.188,91	4.297,62	5.225,86	483.152,48
<i>Di cui emissioni tramite concambio</i>	<i>1.290,00</i>			<i>5.091,995</i>					
Scadenze	86.653,87	13.814	37.702,31	0	220.683,64	29.948,13	4.297,62	3.456,02	396.556,01
Riacquisti/rimborsi anticipati/ ammortamenti	769,878		0	0	0	0	0	0	769,88
Ritirati con operazioni di concambio	2.819,77		3.634,55	0	0	0	0	0	6.454,32
Totale scadenze	90.243,51	13.814	41.336,86	0,00	220.683,64	29.948,13	4.297,62	3.456,02	403.780,21
Emissioni nette omnicomprensive	86.389,73	1.028,55	-29.357,62	22.342,71	-10.041,74	7.240,78	0	1.769,84	79.372,27

RENDIMENTI COMPOSTI LORDI ALL'EMISSIONE

ANNO 2010

	BOT				CTZ	BTPi (*)				BTP					BTP off the run				CCT 7 anni	CCTeu
	flessibili	3 mesi	6 mesi	12 mesi	24 mesi	5 anni	10 anni	15 anni	30 anni	3 anni	5 anni	10 anni	15 anni	30 anni	vita residua tra 3 e 4,5 anni	vita residua tra 6 e 9 anni	vita residua tra 11 e 14 anni	vita residua tra 16 e 28 anni		
GENNAIO	-	-	0,609	-	1,477	-	-	-	-	2,19	-	4,07	-	-	-	-	-	-	1,00	-
	-	0,370	-	0,795	-	-	-	-	-	-	2,93	-	-	4,91	-	-	-	-	-	-
	-	-	0,560	-	1,562	-	1,59 [3,355]	-	2,55 [4,854]	-	-	-	-	-	-	-	-	-	-	-
FEBBRAIO	-	-	-	0,983	-	-	-	-	-	2,15	-	4,08	-	-	-	-	-	-	0,98	-
	-	-	0,647	-	1,450	-	2,07 [3,824]	-	-	-	2,86	-	4,50	-	-	-	4,04	-	-	-
MARZO	-	-	-	0,900	-	-	-	-	-	1,92	-	3,99	-	-	-	-	-	-	1,28	-
	-	-	0,568	-	1,267	-	-	2,19 [4,244]	2,43 [4,818]	-	2,72	-	-	4,84	-	-	-	-	-	-
APRILE	-	0,409	-	0,933	-	-	-	-	-	1,70	-	3,96	-	-	-	-	-	-	1,13	-
	-	-	0,816	-	1,753	-	2,178 [3,938]	-	-	-	2,64	-	4,39	-	-	-	-	-	-	-
MAGGIO	-	-	-	1,442	-	-	-	-	-	2,07	-	4,09	-	-	-	-	-	-	1,63	-
	-	-	1,331	-	2,051	-	2,04 [3,423]	-	2,59 [4,969]	-	2,57	-	4,42	-	-	-	-	-	-	-
GIUGNO	-	0,839	-	1,377	-	-	-	-	-	2,35	-	4,07	-	-	-	-	-	-	2,32	-
	-	-	0,981	-	1,920	-	2,72 [4,01]	-	-	-	2,91	-	-	-	-	3,32	-	4,91	-	-
LUGLIO	-	-	-	1,399	-	-	-	-	-	2,33	-	4,09	-	-	-	-	-	-	-	1,827
	-	-	1,037	-	1,643	-	2,55 [3,939]	-	2,78 [4,952]	-	2,85	-	-	5,08	-	-	4,43	-	-	-
AGOSTO	-	-	-	1,374	-	-	-	-	-	2,01	-	3,92	-	-	-	-	-	-	-	1,70
	-	-	0,960	-	1,721	-	-	-	-	-	2,63	-	4,36	-	-	-	-	-	-	-
SETTEMBRE	-	0,685	-	1,428	-	-	-	-	-	2,07	-	3,81	-	-	-	-	-	-	-	1,74
	-	-	1,064	-	1,826	-	2,25 [3,856]	-	-	-	2,69	-	4,543	4,80	-	-	-	-	-	-
OTTOBRE	-	-	-	1,441	1,767	-	-	-	-	2,21	-	3,90	-	-	-	-	3,98	4,53	-	1,78
	-	-	1,207	-	-	-	2,18 [3,797]	-	2,58 [4,705]	-	2,53	-	-	-	-	-	-	-	-	2,069
NOVEMBRE	-	-	-	1,778	2,307	-	-	-	-	2,32	-	3,89	-	-	-	-	-	-	5,12	-
	-	-	1,489	-	-	-	-	-	-	-	3,24	-	4,81	-	-	-	-	-	-	-
DICEMBRE	-	-	-	2,014	-	-	-	-	-	2,86	-	4,43	-	-	-	-	-	-	-	2,30
	-	-	-	-	-	-	-	-	-	-	-	-	-	-	-	-	-	-	-	-

(*) Rendimento reale

[] Rendimento lordo comprensivo dell'aspettativa di inflazione al momento dell'emissione

**Rendimento medio ponderato
dei titoli emessi nel 2010**

Tipologia Titoli	Totale Importo Assegnato (mln. €)	Rendimento medio ponderato
CCTeu	17.250,72	1,89%
Cct 7	11.978,88	1,32%
TOTALE CCT	29.229,60	1,66%
CTZ 2a	36.876,00	1,70%
BTP 5€i	-	-
BTP 10€i	8.944,63	3,91%
BTP 15€i	882,53	4,24%
BTP 30€i	2.912,76	4,85%
Btp€i vita residua 7anni	2.103,07	3,39%
TOTALE BTP€i	14.842,99	4,04%
BTP 3a	44.304,76	2,17%
BTP 5a	44.671,96	2,81%
BTP 10a	48.748,55	4,01%
BTP 15a	18.592,76	4,51%
BTP 30a	9.048,72	4,90%
TOTALE BTP on the run	165.366,75	3,30%
Btp vita residua tra 6 e 10 anni	1.738,50	3,32%
Btp vita residua tra 11 e 15 anni	4.502,56	4,18%
Btp vita residua tra 20 e 25 anni	3.735,44	4,87%
TOTALE BTP off the run	9.976,50	4,29%
TOTALE BTP	175.343,25	3,35%
Bot Flessibili	-	-
BOT 3m	13.500,00	0,57%
BOT 6m	113.183,00	0,93%
BOT 12m	83.958,90	1,28%
TOTALE BOT	210.641,90	1,04%
TOTALE GENERALE 2010	466.933,73	2,10%

In questa tavola non sono compresi gli importi assegnati tramite concambio

RIEPILOGO OPERAZIONI PER LA RIDUZIONE DEL DEBITO NEL 2010*(valori nominali in milioni di €uro)*

Data di regolamento	Tipologia titolo	Data emissione	Data scadenza	Tasso nom. / spread	Riacquisti con Fondo Am.	Rimborsi a scadenza con Fondo Am.	Riacquisti extra Fondo	Totale
15-dic-10	BTP	15-dic-09	15-dic-12	2,00%	500	-	-	500
15-dic-10	BTP	01-lug-09	01-lug-12	2,50%	220	-	-	220
TOTALE					720	0	0	720

EMISSIONI BOT
(valori in milioni di Euro)

ASTE 2010 data regolamento	EMISSIONI														SCADENZE				EMISSIONI NETTE	
	3 mesi				6 mesi				12 mesi				totale				3 mesi	6 mesi	12 mesi	totale
	Codice	Offerti	richiesti	assegnati	Codice	Offerti	richiesti	assegnati	Codice	Offerti	richiesti	assegnati	totale assegnati	totale richiesti						
04-gen-10					IT0004553803	10.000	13.320	10.000					10.000	13.320	0	0	0	0	10.000	
15-gen-10	IT0004568504	3.500	9.165	3.500	specialisti	1000	0	0	IT0004565344	7.500	12.067	7.500	11.002	21.234	0	0	7.500	7.500	3.502	
29-gen-10					IT0004565351	9.500	12.376	9.500	specialisti	950	0	0	750	2	2	9.500	12.376	0	10.302	0
Tot. Gennaio		3.500	9.165	3.500		21.450	25.696	19.500		8.250	12.069	7.502	30.502	46.930	0	10.302	7.500	17.802	12.700	
15-feb-10					IT0004572365	10.000	13.018	10.000	IT0004572357	7.000	10.984	7.000	7.700	11.987	0	0	8.250	8.250	-550	
26-feb-10					specialisti	1000	738	738	specialisti	700	1.003	700	10.738	13.756	0	11.000	0	11.000	-262	
Tot. Febbraio		0	0	0		11.000	13.756	10.738		7.700	11.987	7.700	18.438	25.743	0	11.000	8.250	19.250	-812	
15-mar-10					IT0004584212	9.000	13.495	9.000	IT0004584212	7.500	12.275	7.500	8.145	12.920	0	0	8.250	8.250	-105	
31-mar-10					specialisti	900	0	0	specialisti	750	645	645	9.000	13.495	0	10.251	0	10.251	-1.251	
Tot. Marzo		0	0	0		9.900	13.495	9.000		8.250	12.920	8.145	17.145	26.415	0	10.251	8.250	18.501	-1.356	
15-apr-10	IT0004598683	3.500	6.015	3.500	IT0004592777	7.500	11.045	7.500	IT0004592777	7.500	11.045	7.500	11.750	18.046	3.500	0	8.800	12.300	-550	
30-apr-10					IT0004592793	9.500	9.780	9.500	specialisti	950	0	0	750	985	750	9.500	9.780	0	10.450	0
Tot. Aprile		3.500	6.015	3.500		10.450	9.780	9.500		8.250	12.030	8.250	21.250	27.826	3.500	10.450	8.800	22.750	-1.500	
15-mag-10					IT0004604739	8.500	14.094	8.500	IT0004604713	5.500	10.088	5.500	6.050	13.502	0	0	7.150	7.150	-1.100	
31-mag-10					specialisti	850	4.283	850	specialisti	550	3.414	550	9.350	18.377	0	9.795	0	9.795	-445	
Tot. Maggio		0	0	0		9.350	18.377	9.350		6.050	13.502	6.050	15.400	31.879	0	9.795	7.150	16.945	-1.545	
15-giu-10	IT0004616071	3.000	10.154	3.000	IT0004614795	5.500	12.960	5.500	IT0004614795	5.500	12.960	5.500	9.600	27.131	0	0	7.200	7.200	2.400	
30-giu-10					IT0004614803	3.000	14.408	9.000	specialisti	900	0	0	1.100	4.016	1.100	9.000	14.408	0	10.000	0
Tot. Giugno		3.000	10.154	3.000		3.900	14.408	9.000		6.600	16.977	6.600	18.600	41.538	0	10.000	7.200	17.200	1.400	
15-lug-10					IT0004622343	7.500	12.441	7.500	IT0004622343	7.500	12.441	7.500	7.500	12.441	3.500	0	8.470	11.970	-4.470	
30-lug-10					specialisti	900	3178	900	specialisti	750	0	0	9.900	21.015	0	9.500	0	9.500	400	
Tot. Luglio		0	0	0		9.900	21.015	9.900		8.250	12.441	7.500	17.400	33.456	3.500	9.500	8.470	21.470	-4.070	
16-ago-10					IT0004629637	9.500	14.892	9.500	IT0004629629	6.500	13.126	6.500	7.150	15.426	0	0	7.150	7.150	0	
31-ago-10					specialisti	950	90	90	specialisti	650	2.300	650	9.590	14.982	0	10.738	0	10.738	-1.148	
Tot. Agosto		0	0	0		10.450	14.982	9.590		7.150	15.426	7.150	16.740	30.408	0	10.738	7.150	17.888	-1.148	
15-set-10	IT0004640105	3.500	9.199	3.500	IT0004638760	9.000	14.661	9.000	IT0004638752	7.000	13.285	7.000	11.200	23.255	3.000	0	8.203	11.203	-3	
30-set-10					specialisti	900	105	105	specialisti	700	772	700	9.105	14.766	0	9.000	0	9.000	0	9.000
Tot. Settembre		3.500	9.199	3.500		9.900	14.766	9.105		7.700	14.057	7.700	20.305	38.021	3.000	9.000	8.203	20.203	102	
15-ott-10					IT0004643810	6.500	14.055	6.500	IT0004643810	6.500	14.055	6.500	7.150	16.492	0	0	6.600	6.600	550	
29-ott-10					specialisti	650	2.438	650	specialisti	650	2.438	650	9.000	14.854	0	9.500	0	9.500	-500	
Tot. Ottobre		0	0	0		9.900	14.854	9.000		7.150	16.492	7.150	16.150	31.346	0	9.500	6.600	16.100	50	
15-nov-10					IT0004653785	8.500	13.865	8.500	IT0004653728	5.500	11.505	5.500	6.050	12.120	0	0	6.050	6.050	0	
30-nov-10					specialisti	850	0	0	specialisti	550	615	550	8.500	13.865	0	9.350	0	9.350	-850	
Tot. Novembre		0	0	0		9.350	13.865	8.500		6.050	12.120	6.050	14.550	25.986	0	9.350	6.050	15.400	-850	
15-dic-10					IT0004661556	4.000	8.004	4.000	IT0004661556	4.000	8.004	4.000	4.162	8.165	3.500	0	4.675	8.175	-4.013	
31-dic-10					specialisti	400	161.896	161.896	specialisti	400	161.896	161.896	0	0	0	9.000	0	9.000	-9.000	
Tot. Dicembre		0	0	0		0	0	0		4.400	8.165.396	4.161.896	4.162	8.165	3.500	9.000	4.675	17.175	-13.013	
TOTALE		13.500	34.533	13.500		115.550	174.994	113.183		85.800	158.187	83.959	210.642	367.713	13.500	118.886	88.298	220.684	-10.042	

EMISSIONI BOT

ASTE 2010 data	RENDIMENTO																		GG. DURATA			PREZZO MEDIO POND.			PREZZO FISCALE			COVER RATIO		
	SEMPLICE			COMPOSTO			MASSIMO			MINIMO			ESCLUSIONE			MEDIO POND.			3 m.	6 m.	12 m.	3 m.	6 m.	12 m.	3 m.	6 m.	12 m.	3 m.	6 m.	12 m.
	3 m.	6 m.	12 m.	3 m.	6 m.	12 m.	3 m.	6 m.	12 m.	3 m.	6 m.	12 m.	3 m.	6 m.	12 m.	3 m.	6 m.	12 m.	3 m.	6 m.	12 m.	3 m.	6 m.	12 m.	3 m.	6 m.	12 m.			
04-gen-10 15-gen-10 29-gen-10	0,369	0,608 0,559	0,795	0,370	0,609 0,560	0,795 0,377	0,62 0,568	0,801	0,358	0,60 0,544	0,784	1,363	1,60 1,555	1,791	0,369	0,61 0,559	0,795	90	177 182	364	99,908	99,702 99,718	99,203	99,908	99,702 99,718	99,203	2,62	1,33 1,30	1,61	
15-feb-10 26-feb-10	-	0,646	0,983	-	0,647	0,983	-	0,655	1,000	-	0,627	0,969	-	1,977	-	0,983	-	365	-	186	99,667	99,013	-	99,667	99,013	-	1,30	1,57		
15-mar-10 31-mar-10	-	0,567	0,900	-	0,568	0,900	-	0,572	0,904	-	0,560	0,897	-	1,898	-	0,900	-	365	-	183	99,713	99,096	-	99,713	99,096	-	1,50	1,64		
15-apr-10 30-apr-10	0,409	0,814	0,933	0,410	0,816	0,933 0,413	1,050	0,939	0,402	0,765	0,924	1,407	1,779	1,929	0,409	0,814	0,933	91	182	365	99,897	99,590	99,897	99,590	99,063	1,72	1,03	1,47		
15-mag-10 31-mag-10	-	1,327	1,442	-	1,331	1,442	-	1,355	1,490	-	1,295	1,380	-	2,316	-	1,327	1,442	-	183	367	-	99,330	98,551	-	99,330	98,551	-	1,66	1,83	
15-giu-10 30-giu-10	0,836	0,979	1,377	0,839	0,981	1,377 0,840	0,990	1,401	0,829	0,950	1,344	1,833	1,972	2,364	0,836	0,979	1,377	92	184	365	99,787	99,502	99,787	99,502	98,623	3,38	4,80	2,36		
15-lug-10 30-lug-10	-	1,034	1,399	-	1,037	1,399	-	1,040	1,414	-	1,010	1,380	-	2,031	-	1,034	1,399	-	185	365	-	99,471	98,601	-	99,471	98,601	-	1,98	1,66	
16-ago-10 31-ago-10	-	0,958	1,374	-	0,960	1,374	-	0,965	1,380	-	0,950	1,365	-	1,955	-	0,958	1,374	-	181	364	-	99,521	98,630	-	99,521	98,630	-	1,57	2,02	
15-set-10 30-set-10	0,683	1,061	1,428	0,685	1,064	1,428 0,696	1,066	1,435	0,670	1,055	1,415	1,675	2,059	2,425	0,683	1,061	1,428	91	182	365	99,828	99,466	99,828	99,466	98,573	2,63	1,63	1,90		
15-ott-10 29-ott-10	-	1,203	1,441	-	1,207	1,441	-	1,210	1,445	-	1,191	1,400	-	2,199	-	1,203	1,441	-	182	364	-	99,395	98,564	-	99,395	98,564	-	1,65	2,16	
15-nov-10 30-nov-10	-	1,483	1,778	-	1,488	1,778	-	1,497	1,783	-	1,462	1,769	-	2,476	-	1,483	1,778	-	182	365	-	99,256	98,229	-	99,256	98,229	-	1,63	2,09	
15-dic-10 31-dic-10	-	-	2,014	-	-	2,014	-	-	2,025	-	-	1,995	-	3,009	-	-	2,014	-	-	365	-	-	97,999	-	-	97,999	-	-	2,00	

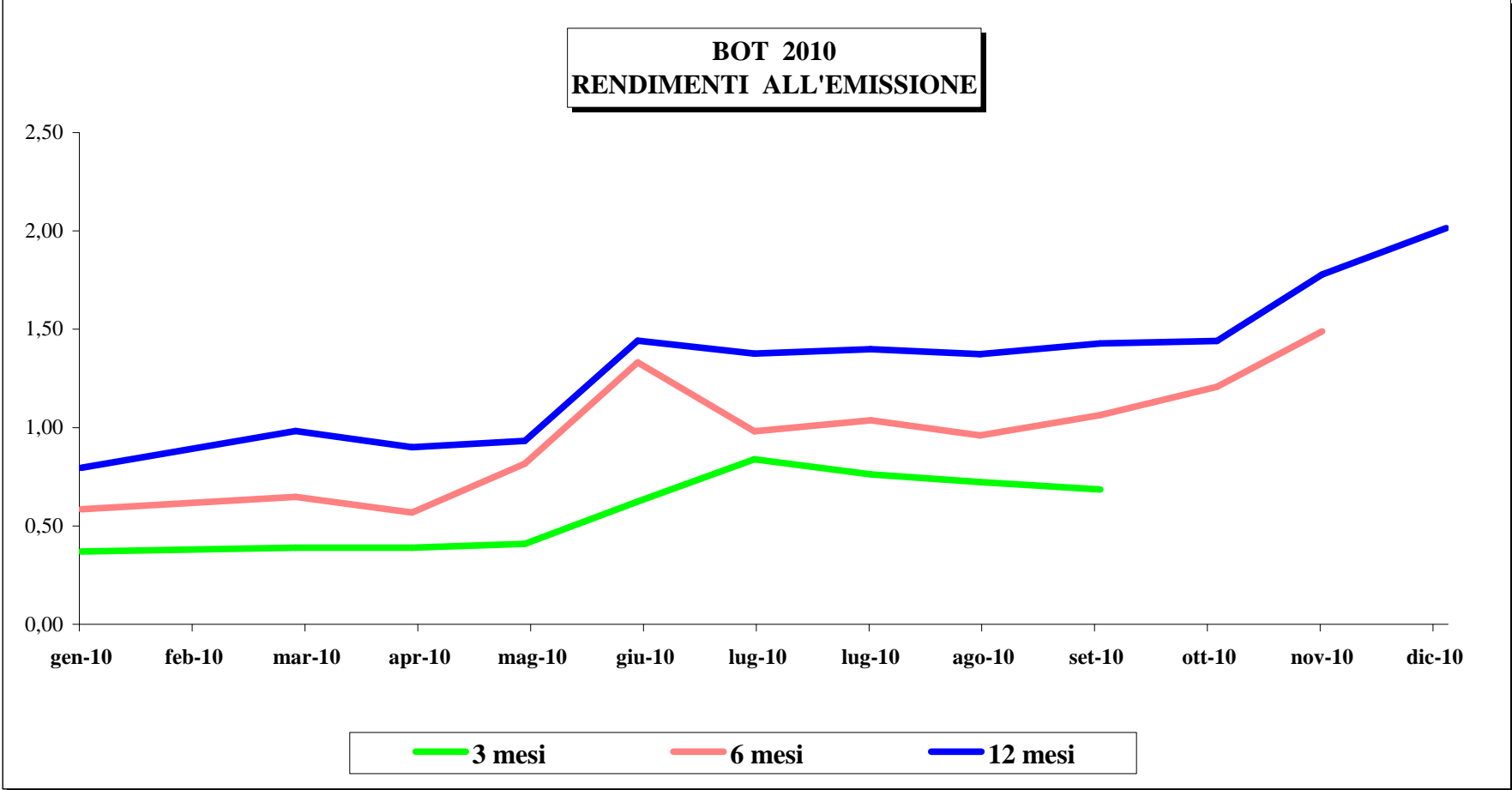

CTZ 24 MESI

DATE EMISS./SCAD./REGOL.	DATA ASTA	COD. UIC TRANCHE	OFFERTI	RICHIESTI	ASSEGNATI MERCATO	INCASSO	RIPARTO	PROVVIG. COLLOC.	PREZZO FISCALE	PREZZO AGGIUDIC.	PREZZO ESCLUS.	PREZZO NETTISTI	RENDIM. LORDO	COVER RATIO
30-9-09/30-9-11		IT0004536931	mln. €	mln. €	mln. €	mln. €	%	%	%	%	%	%	%	%
regolati 30-09-09	25-set-09	1°	4.000	8.783	4.000,0	4.863	9,000	0,20	97,257	97,257	95,497	97,257000	1,400	2,20
quota specialisti	26-set-09	2°	1.000	2.567	1.000,0									
regolati 30-10-09	27-ott-09	3°	3.000	5.129	3.000,0	3.209	81,648	"	"	97,250	95,304	97,236096	1,465	1,71
quota specialisti	28-ott-09	4°	300	1.732	300,0									
regolati 30-11-09	25-nov-09	5°	2.500	3.780	2.500,0	2.677	60,043	"	"	97,340	95,422	97,311713	1,482	1,51
quota specialisti	26-nov-09	6°	250	262	250,0									
regolati 4-01-10	29-dic-09	7°	2.500	4.132	2.500,0	2.438	87,180	"	"	97,486	95,585	97,441452	1,477	1,65
quota specialisti	30-dic-09	8°	250	1	1,0									

Totale mln.€	13.800,00	26.387,03	13.551,00	13.187,07
<i>di cui Totale specialisti</i>	<i>1.800,00</i>	<i>4.562,26</i>	<i>1.551,00</i>	
Totale 2010	2.750,00	4.133,41	2.501,00	2.438,12

DATE EMISS./SCAD./REGOL.	DATA ASTA	COD. UIC TRANCHE	OFFERTI	RICHIESTI	ASSEGNATI MERCATO	INCASSO	RIPARTO	PROVVIG. COLLOC.	PREZZO FISCALE	PREZZO AGGIUDIC.	PREZZO ESCLUS.	PREZZO NETTISTI	RENDIM. LORDO	COVER RATIO
29-01-10/29-02-12		IT0004572910	mln. €	mln. €	mln. €	mln. €	%	%	%	%	%	%	%	%
regolati 29-01-10	26-gen-10	1°	4.000	6.498	4.000,0	3.873	86,324	0,20	96,820	96,820	94,919	96,820000	1,562	1,62
quota specialisti	27-gen-10	2°	1.000	0	0									
regolati 26-02-10	23-feb-10	3°	3.000	4.751	3.000,0	3.206	60,116	"	"	97,151	95,227	97,136601	1,450	1,58
quota specialisti	24-feb-10	4°	300	690	300,0									
regolati 31-03-10	26-mar-10	5°	3.000	4.688	3.000,0	3.221	80,351	"	"	97,615	95,720	97,583609	1,267	1,56
quota specialisti	29-mar-10	6°	300	531	300,0									

Totale mln.€	11.600,00	17.157,18	10.600,00	10.300,08
<i>di cui Totale specialisti</i>	<i>1.600,00</i>	<i>1.221,01</i>	<i>600,00</i>	

CTZ 24 MESI

DATE EMISS./SCAD./REGOL.	DATA ASTA	COD. UIC TRANCHE	OFFERTI	RICHIESTI	ASSEGNATI MERCATO	INCASSO	RIPARTO	PROVVIG. COLLOC.	PREZZO FISCALE	PREZZO AGGIUDIC.	PREZZO ESCLUS.	PREZZO NETTISTI	RENDIM. LORDO	COVER RATIO
30-04-10/30-04-12		IT0004605090	mln. €	mln. €	mln. €	mln. €	%	%	%	%	%	%	%	%
regolati 30-04-10	26-apr-10	1°	4.000	6.148	4.000,0	3.863	4,969	0,20	96,580	96,580	94,751	96,580000	1,753	1,54
quota specialisti	27-apr-10	2°	1.000	0	0									
regolati 31-05-10	26-mag-10	3°	2.500	4.792	2.500,0	2.428	45,964	"	"	96,181	94,385	96,163171	2,051	1,92
quota specialisti	27-mag-10	4°	250	24	24,0									
regolati 30-06-10	25-giu-10	5°	3.000	4.570	3.000,0	2.897	60,716	"	"	96,570	94,721	96,534892	1,920	1,52
quota specialisti	26-giu-10	6°	300	0	0									
regolati 30-07-10	27-lug-10	7°	2.500	3.942	2.500,0	2.673	73,030	"	"	97,183	95,285	97,130589	1,643	1,58
quota specialisti	28-lug-10	8°	250	2.028	250,0									

Totale mln.€	13.800,00	21.503,52	12.274,00	11.860,44
<i>di cui Totale specialisti</i>	<i>1.800,00</i>	<i>2.051,76</i>	<i>274,00</i>	

DATE EMISS./SCAD./REGOL.	DATA ASTA	COD. UIC TRANCHE	OFFERTI	RICHIESTI	ASSEGNATI MERCATO	INCASSO	RIPARTO	PROVVIG. COLLOC.	PREZZO FISCALE	PREZZO AGGIUDIC.	PREZZO ESCLUS.	PREZZO NETTISTI	RENDIM. LORDO	COVER RATIO
31-08-10/31-08-12		IT0004634124	mln. €	mln. €	mln. €	mln. €	%	%	%	%	%	%	%	%
regolati 31-08-10	26-ago-10	1°	4.000	6.308	4.000,0	3.867	23,456	0,20	96,640	96,640	94,751	96,640000	1,721	1,58
quota specialisti	27-ago-10	2°	1.000	1	1,0									
regolati 30-09-10	27-set-10	3°	3.000	4.832	3.000,0	2.898	8,170	"	"	96,584	94,696	96,567044	1,826	1,61
quota specialisti	28-set-10	4°	300	0	0									
regolati 29-10-10	26-ott-10	5°	2.500	4.569	2.500,0	2.421	6,615	"	"	96,827	94,915	96,793631	1,767	1,83
quota specialisti	27-ott-10	6°	250	0	0									
regolati 30-11-10	25-nov-10	7°	2.000	3.653	2.000,0	1.922	41,500	"	"	96,080	94,189	96,028494	2,307	1,83
quota specialisti	26-nov-10	8°	200	0	0									

Totale mln.€	13.250,00	19.362,67	11.501,00	11.106,36
<i>di cui Totale specialisti</i>	<i>1.750,00</i>	<i>1,00</i>	<i>1,00</i>	

CTZ 2010
RENDIMENTI ALL'EMISSIONE

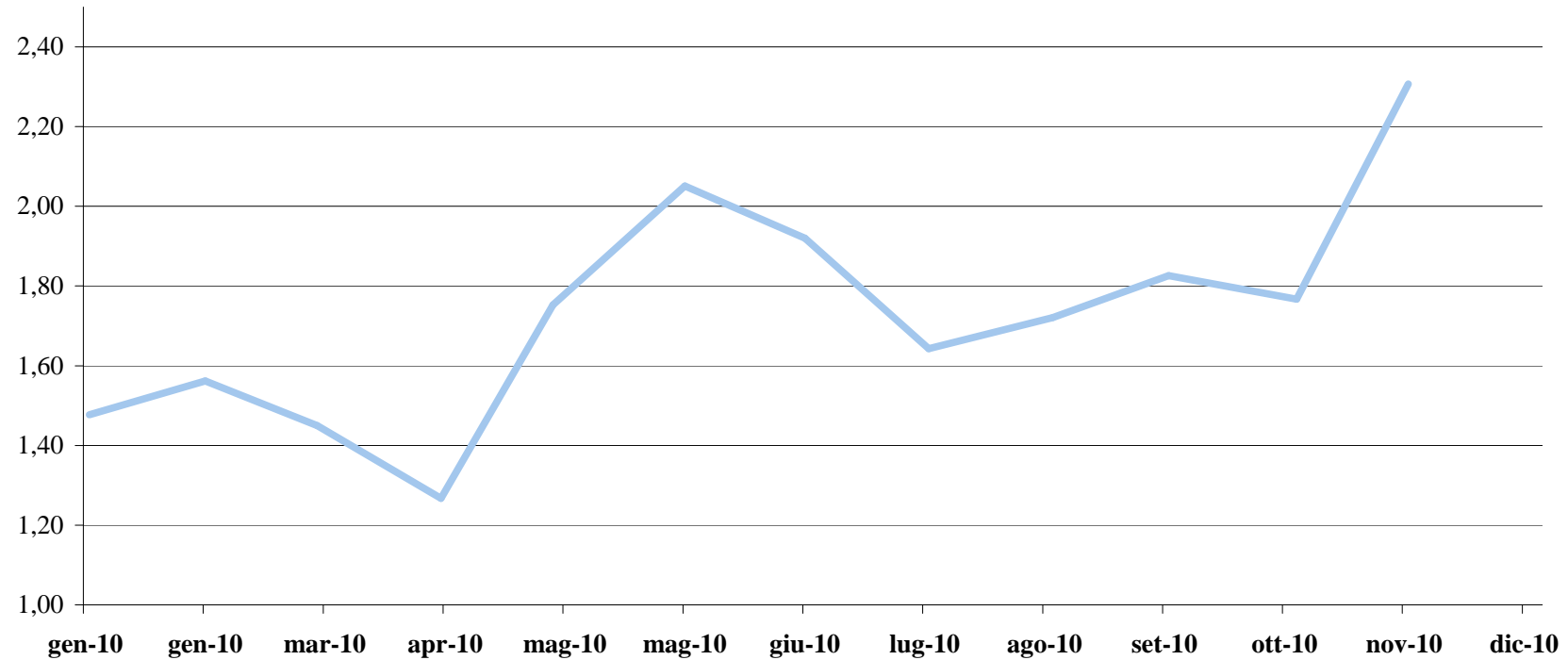

BTP 3 ANNI

DATE EMISS./SCAD./REGOL.	DATA ASTA	COD. UIC TRANCHE	OFFERTI MIN/MAX	OFFERTI	RICHIESTI	ASSEGNATI MERCATO	INCASSO	RIPARTO	PROVVIG. COLLOC.	PREZZO FISCALE	PREZZO AGG.	PREZZO ESCL.	PREZZO NETTISTI	DIETIMI GG.	CEDOLA (annuale)	REND. LORD.	COVER RATIO
15-12-09/15-12-12		IT0004564636	mln. €	mln. €	mln. €	mln. €	mln. €	%	%	%	%	%	%		%	%	%
regolati 04-01-10	30-dic-09	1°	3.500/4.500	4.500	6.403	4.500	4.640	56,282	0,20	99,47	99,47	-	99,46879	20	2,00	2,19	1,42
quota specialisti	30-dic-09	2°	-	1.125	165	164,50											
regolati 01-02-10	28-gen-10	3°	3.000/3.750	3.538,064	4.819	3.538,064	3.524	-	"	"	99,60	-	99,59710	48	"	2,15	1,36
quota specialisti	29-gen-10	4°	-	375	0	0											
regolati 01-03-10	25-feb-10	5°	2.500/3.500	3.500	4.452	3.500	3.858	65,947	"	"	100,22	-	100,21541	76	"	1,92	1,27
quota specialisti	26-feb-10	6°		350	1.981	350											
regolati 01-04-10	30-mar-10	7°	2.500/3.500	3.483	4.846	3.483,375	3.864	-	"	"	100,80	-	100,79353	107	"	1,70	1,39
quota specialisti	31-mar-10	8°		350	1.465	350											
regolati 03-05-10	29-apr-10	9°	2.000/3.000	3.000	5.402	3.000	3.295	35,874	"	"	99,85		99,84160	139	"	2,07	1,80
quota specialisti	30-apr-10	10°		300	1.472	300											

Totale mln.€	20.521,44	31.002,94	19.185,94	19.181,25
<i>di cui Totale specialisti</i>	<i>2.500,00</i>	<i>5.082,13</i>	<i>1.164,50</i>	<i>-</i>

DATE EMISS./SCAD./REGOL.	DATA ASTA	COD. UIC TRANCHE	OFFERTI MIN/MAX	OFFERTI	RICHIESTI	ASSEGNATI MERCATO	INCASSO	RIPARTO	PROVVIG. COLLOC.	PREZZO FISCALE	PREZZO AGG.	PREZZO ESCL.	PREZZO NETTISTI	DIETIMI GG.	CEDOLA (annuale)	REND. LORD.	COVER RATIO
01-06-10/01-06-13		IT0004612179	mln. €	mln. €	mln. €	mln. €	mln. €	%	%	%	%	%	%		%	%	%
regolati 01-06-10	28-mag-10	1°	3.000/4.000	4.000	6.090	4.000	4.061	81,966	0,20	99,02	99,02	-	99,02000	-	2,00	2,35	1,52
quota specialisti	31-mag-10	2°	-	1.000	101	101											
regolati 01-07-10	28-giu-10	3°	2.500/3.500	3.500	4.892	3.500	3.647	72,151	"	"	99,11	-	99,10665	30	"	2,33	1,40
quota specialisti	30-giu-10	4°		350	180	179,851											
regolati 02-08-10	29-lug-10	5°	2.750/3.500	3.469,5	4.814	3.469,5	3.469	-	"	"	99,99	-	99,98307	62	"	2,01	1,39
quota specialisti	30-lug-10	6°		350	0	0											
regolati 01-09-10	30-ago-10	7°	2.000/3.000	2.861,3	4.141	2.861,302	3.156	-	"	"	99,84	-	99,82972	92	"	2,07	1,45
quota specialisti	31-ago-10	8°		300	1.409	300											
regolati 01-10-10	29-set-10	9°	2.000/3.000	2.907,172	4.419	2.907,172	3.191	-	"	"	99,49	-	99,47636	122	"	2,21	1,52
quota specialisti	30-set-10	10°		300	1.741	300											

Totale mln.€	19.037,97	27.787,43	17.618,83	17.524,12
<i>di cui Totale specialisti</i>	<i>2.300,00</i>	<i>3.430,86</i>	<i>880,85</i>	<i>-</i>

DATE EMISS./SCAD./REGOL.	DATA ASTA	COD. UIC TRANCHE	OFFERTI MIN/MAX	OFFERTI	RICHIESTI	ASSEGNATI MERCATO	INCASSO	RIPARTO	PROVVIG. COLLOC.	PREZZO FISCALE	PREZZO AGG.	PREZZO ESCL.	PREZZO NETTISTI	DIETIMI GG.	CEDOLA (annuale)	REND. LORD.	COVER RATIO
01-11-10/01-11-13		IT0004653108	mln. €	mln. €	mln. €	mln. €	mln. €	%	%	%	%	%	%		%	%	%
regolati 01-11-10	28-ott-10	1°	3.500/4.000	4.000	5.388	4.000	4.993	74,110	0,20	99,85	99,85	-	99,85000	-	2,25	2,32	1,35
quota specialisti	29-nov-10	2°	-	1.000	1.479	1.000											
regolati 01-12-10	29-nov-10	3°	1.500/2.500	2.500	3.450	2.500	2.459	64,585	"	"	98,35	-	98,34949	30	"	2,86	1,38
quota specialisti	30-nov-10	4°		250	0	0											

Totale mln.€	7.750,00	10.317,34	7.500,00	7.451,25
<i>di cui Totale specialisti</i>	<i>1.250,00</i>	<i>1.479,29</i>	<i>1.000,00</i>	<i>-</i>

BTP 5 ANNI

DATE EMISS./SCAD./REGOL.	DATA ASTA	COD. UIC TRANCHE	OFFERTI MIN/MAX	OFFERTI	RICHIESTI	ASSEGNATI MERCATO	INCASSO	RIPARTO	PROVVIG. COLLOC.	PREZZO FISCALE	PREZZO AGG.	PREZZO ESCL.	PREZZO NETTISTI	DIETIMI GG.	CEDOLA (annuale)	REND. LORD.	COVER RATIO
15-01-10 / 15-04-15		IT0004568272	mln. €	mln. €	mln. €	mln. €	mln. €	%	%	%	%	%	%	%	%	%	%
regolati 15-01-10	13-gen-10	1°	4.000/5.000	5.000	7.314	5.000	5.865	45,266	0,30	100,00	100,44	-	100,44000	0	3,00	2,93	1,46
quota specialisti	14-gen-10	2°		1.250	837	839,612											
regolati 16-02-10	12-feb-10	3°	2.500/3.500	3.500	4.446	3.500	3.880	53,628	"	-	100,77	-	100,77000	32	0,741758	2,86	1,27
quota specialisti	15-feb-10	4°		350	1.202	350											
regolati 16-03-10	12-mar-10	5°	2.500/3.500	3.500	5.153	3.500	3.905	49,282			101,42		101,42000	60	3,00	2,72	1,47
quota specialisti	15-mar-10	6°		350	639	350											
regolati 16-04-10	14-apr-10	7°	2.500/3.500	3.492	4.725	3.492,375	3.910	-	"		101,76	-	101,76000	1	"	2,64	1,35
quota specialisti	15-apr-10	8°		350	1.026	350											
regolati 17-05-10	13-mag-10	9°	1.500/3.000	3.000	4.090	3.000	3.084	70,833			102,03		102,03000	32	"	2,57	1,36
quota specialisti	14-mag-10	10°		300	22,5	22,5											

Totale mln.€	21.092,38	29.453,51	20.404,49	20.643,48
<i>Totale specialisti</i>	<i>2.600,00</i>	<i>3.725,15</i>	<i>1.912,11</i>	<i>-</i>

DATE EMISS./SCAD./REGOL.	DATA ASTA	COD. UIC TRANCHE	OFFERTI MIN/MAX	OFFERTI	RICHIESTI	ASSEGNATI MERCATO	INCASSO	RIPARTO	PROVVIG. COLLOC.	PREZZO FISCALE	PREZZO AGG.	PREZZO ESCL.	PREZZO NETTISTI	DIETIMI GG.	CEDOLA (annuale)	REND. LORD.	COVER RATIO
15-06-10 / 15-06-15		IT0004615917	mln. €	mln. €	mln. €	mln. €	mln. €	%	%	%	%	%	%	%	%	%	%
regolati 15-06-10	11-giu-10	1°	3.000/4.000	4.000	5.073	4.000	4.020	44,264	0,30	100,00	100,50	-	100,50000	0	3,00	2,91	1,27
quota specialisti	14-giu-10	2°		1.000	0	0											
regolati 16-07-10	14-lug-10	3°	3.000/3.500	3.276	4.622	3.275,97	3.301	-	"	"	100,76	-	100,76000	31	"	2,85	1,41
quota specialisti	15-lug-10	4°		350	0	0											
regolati 17-08-10	13-ago-10	5°	2.500/3.500	3.500	4.399	3.500	3.731	48,075	"	"	101,76	-	101,76000	63	"	2,63	1,26
quota specialisti	16-ago-10	6°		350	167	166,5											
regolati 15-09-10	13-set-10	7°	2.500/3.500	3.500	5.041	3.500	3.905	5,478	"	"	101,43	-	101,43000	92	"	2,69	1,44
quota specialisti	14-set-10	8°		350	1.671	350											
regolati 18-10-10	14-ott-10	9°	2.500/3.500	3.500	4.801	3.500	3.932	14,061	"	"	102,13	-	102,13000	125	"	2,53	1,37
quota specialisti	15-ott-10	10°		350	470	350											

Totale mln.€	20.175,97	26.243,77	18.642,47	18.888,96
<i>Totale specialisti</i>	<i>2.400,00</i>	<i>2.306,88</i>	<i>866,50</i>	<i>-</i>

DATE EMISS./SCAD./REGOL.	DATA ASTA	COD. UIC TRANCHE	OFFERTI MIN/MAX	OFFERTI	RICHIESTI	ASSEGNATI MERCATO	INCASSO	RIPARTO	PROVVIG. COLLOC.	PREZZO FISCALE	PREZZO AGG.	PREZZO ESCL.	PREZZO NETTISTI	DIETIMI GG.	CEDOLA (annuale)	REND. LORD.	COVER RATIO
01-11-10 / 01-11-15		IT0004656275	mln. €	mln. €	mln. €	mln. €	mln. €	%	%	%	%	%	%	%	%	%	%
regolati 16-11-10	12-nov-10	1°	3.500/4.500	4.500	6.346	4.500	5.569	51,729	0,30	99,01	99,01	-	99,00898	15	3,00	3,24	1,41
quota specialisti	15-nov-10	2°		1.125	3.730	1.125											

Totale mln.€	5.625,00	10.076,67	5.625,00	5.569,31
<i>Totale specialisti</i>	<i>1.125,00</i>	<i>3.730,30</i>	<i>1.125,00</i>	<i>-</i>

BTP 10 ANNI

DATE EMISS./SCAD./REGOL.	DATA ASTA	COD. UIC TRANCHE	OFFERTI MIN/MAX	OFFERTI	RICHIESTI	ASSEGNATI MERCATO	INCASSO	RIPARTO	PROVVIG. COLLOC.	PREZZO FISCALE	PREZZO AGG.	PREZZO ESCL.	PREZZO NETTISTI	DIETIMI GG.	CEDOLA (annuale)	REND. LORD.	COVER RATIO
01-09-09/01-03-20		IT0004536949	mln. €	mln. €	mln. €	mln. €	mln. €	%	%	%	%	%	%	%	%	%	%
regolati 01-10-09	29-set-09	1°	4.000 / 5.500	5.000	7.185	5.000	6.370	28,347	0,40	100,00	101,92	-	101,920000	30	4,25	4,06	1,44
quota specialisti	30-set-09	2°		1.250	1.324	1.250											
regolati 02-11-09	29-ott-09	3°	2.000 / 2.750	2.619,948	4.143	2.619,948	2.951	-	"	"	101,95	-	101,950000	62	"	4,06	1,58
quota specialisti	30-ott-09	4°		275	770	275											
regolati 01-12-09	27-nov-09	5°	2.250 / 3.000	2.625,436	4.113	2.625,436	2.994	-	"	"	102,36	-	102,360000	91	"	4,01	1,57
quota specialisti	28-nov-09	6°		300	1.630	300											
regolati 04-01-10	30-dic-09	7°	2.500/3.500	3.500	5.260	3.500	3.628	46,438	"	"	101,82	-	101,820000	125	"	4,07	1,50
quota specialisti	30-dic-09	8°		350	63	63,084											
regolati 01-02-10	28-gen-10	9°	2.500/3.500	3.500	4.621	3.500	3.915	42,288	"	"	101,70	-	101,700000	153	"	4,08	1,32
quota specialisti	29-gen-10	10°		350	431	350											
regolati 01-03-10	25-feb-10	11°	2.000/3.000	3.000	4.316	3.000	3.382	94,477	"	"	102,48	-	102,480000	-	"	3,99	1,44
quota specialisti	26-feb-10	12°		300	875	300											

Totale mln.€	23.070,38	34.732,73	22.783,47	23.241,10
<i>di cui Totale specialisti</i>	<i>2.825,00</i>	<i>5.093,71</i>	<i>2.538,08</i>	<i>-</i>
Totale 2010	11.000,00	15.566,92	10.713,08	10.925,22

DATE EMISS./SCAD./REGOL.	DATA ASTA	COD. UIC TRANCHE	OFFERTI MIN/MAX	OFFERTI	RICHIESTI	ASSEGNATI MERCATO	INCASSO	RIPARTO	PROVVIG. COLLOC.	PREZZO FISCALE	PREZZO AGG.	PREZZO ESCL.	PREZZO NETTISTI	DIETIMI GG.	CEDOLA (annuale)	REND. LORD.	COVER RATIO
01-03-10/01-09-20		IT0004594930	mln. €	mln. €	mln. €	mln. €	mln. €	%	%	%	%	%	%	%	%	%	%
regolati 01-04-10	30-mar-10	1°	4.000 / 5.500	5.000	6.322	5.000	6.294	30,375	0,40	100,00	100,70	-	100,700000	31	4,00	3,96	1,26
quota specialisti	31-mar-10	2°		1.250	3.466	1.250											
regolati 03-05-10	29-apr-10	3°	2.500/3.500	3.500	4.880	3.500	3.835	77,749	"	"	99,62	-	99,620000	63	"	4,09	1,39
quota specialisti	30-apr-10	4°		350	2.067	350											
regolati 01-06-10	28-mag-10	5°	2.500/4.000	3.877	5.498	3.877,424	4.102	-	"	"	99,75	-	99,750000	92	"	4,07	1,42
quota specialisti	31-mag-10	6°		400	235	235											
regolati 01-07-10	28-giu-10	7°	2.500/3.500	3.500	4.538	3.500	3.833	-	"	"	99,56	-	99,560000	122	"	4,09	1,30
quota specialisti	30-giu-10	8°		350	1.798	350											
regolati 02-08-10	29-lug-10	9°	2.500/3.500	3.500	4.642	3.500	3.887	90,587	"	"	100,96	-	100,960000	154	"	3,92	1,33
quota specialisti	30-lug-10	10°		350	474	350											

Totale mln.€	22.077,42	33.920,91	21.912,42	21.951,28
<i>di cui Totale specialisti</i>	<i>2.700,00</i>	<i>8.040,03</i>	<i>2.535,00</i>	<i>-</i>

DATE EMISS./SCAD./REGOL.	DATA ASTA	COD. UIC TRANCHE	OFFERTI MIN/MAX	OFFERTI	RICHIESTI	ASSEGNATI MERCATO	INCASSO	RIPARTO	PROVVIG. COLLOC.	PREZZO FISCALE	PREZZO AGG.	PREZZO ESCL.	PREZZO NETTISTI	DIETIMI GG.	CEDOLA (annuale)	REND. LORD.	COVER RATIO
01-09-10/01-03-21		IT0004634132	mln. €	mln. €	mln. €	mln. €	mln. €	%	%	%	%	%	%	%	%	%	%
regolati 01-09-10	30-ago-10	1°	4.000 / 5.500	5.000	6.686	5.000	6.239	82,390	0,40	99,83	99,83	-	99,830000	-	3,75	3,81	1,34
quota specialisti	31-ago-10	2°		1.250	3.852	1.250											
regolati 01-10-10	29-set-10	3°	2.000 / 3.000	3.000	4.444	3.000	3.267	45,970	"	"	99,00	-	98,999834	30	"	3,90	1,48
quota specialisti	30-set-10	4°		300	1.967	300											
regolati 01-11-10	28-ott-10	5°	2.750 / 3.250	3.250	4.600	3.250	3.544	37,746	"	"	99,12	-	99,119662	61	"	3,89	1,42
quota specialisti	29-ott-10	6°		325	472	325											
regolati 01-12-10	29-nov-10	7°	2.000 / 3.000	2.998	3.816	2.998,04	2.842	-	"	"	94,79	-	94,789496	91	"	4,43	1,27
quota specialisti	30-nov-10	8°		300	0	0											

Totale mln.€	16.423,04	25.837,64	16.123,04	15.891,76
<i>di cui Totale specialisti</i>	<i>2.175,00</i>	<i>6.291,73</i>	<i>1.875,00</i>	<i>-</i>

BTP 15 ANNI

DATE EMISS./SCAD./REGOL.	DATA ASTA	COD. UIC TRANCHE	OFFERTI MIN/MAX	OFFERTI	RICHIESTI	ASSEGNATI MERCATO	INCASSO	RIPARTO	PROVVIG. COLLOC.	PREZZO FISCALE	PREZZO AGG.	PREZZO ESCL.	PREZZO NETTISTI	DIETIMI GG.	CEDOLA (annuale)	REND. LORD.	COVER RATIO	
01-03-09/01-03-25		IT0004513641	mln. €	mln. €	mln. €	mln. €	mln. €	%	%	%	%	%	%		%	%	%	
regolati 15-07-09	07-lug-09	1° (*)		5.500	8.000	5.500	5.446	-		99,014	99,014	-	-	136	5,00	5,155	1,45	
regolati 24-09-09	22-set-09	2°	1.000/2.000	2.000	4.061	2.000,0	2.306	91,745	0,40	"	104,80	-	104,795634	23	"	4,61	2,03	
quota specialisti	23-set-09	3°		200	473	200												
regolati 16-10-09	14-ott-09	4°	1.250/2.000	2.000	2.534	2.000,0	2.100	77,628	"	"	105,00	-	104,995170	45	"	4,59	1,27	
quota specialisti	15-ott-09	5°		200	0	0												
regolati 16-02-10	12-feb-10	6°	2.000/2.500	2.500	3.886	2.500,0	2.744	94,814	"	"	105,91	-	105,902576	168	"	4,50	1,55	
quota specialisti	15-feb-10	7°		250	91	91,249												
regolati 16-04-10	18-feb-10	8°	1.500/2.500	2.486	3.221	2.485,557	2.923	-	"	"	107,08	-	107,071332	46	"	4,39	1,30	
quota specialisti	21-feb-10	9°		250	245	244,555												
regolati 17-05-10	13-mag-10	10°	1.000/2.000	2.000	3.487	2.000	2.350	63,407			106,80	-	106,790678	77	"	4,42	1,74	
quota specialisti	14-mag-10	11°		200	268	200												
regolati 17-08-10	13-ago-10	12°	1.500/2.500	2.374	3.010	2.374,262	2.786	-	"	"	107,31	-	107,298738	169	"	4,36	1,27	
quota specialisti	16-ago-10	13°		250	222	222,141												

Totale mln.€	20.209,82	29.497,78	19.817,76	20.654,97
<i>di cui Totale specialisti</i>	<i>6.850,00</i>	<i>9.298,62</i>	<i>6.457,95</i>	<i>-</i>
Totale 2010	10.309,82	14.430,66	10.117,76	10.803,60

(*) Collocato tramite sindacato, Lead Manager: Citigroup Global Markets Ltd., HSBC France, Morgan Stanley & Co. Int. PLC, Monte dei Paschi di Siena Capital Services Banca per le imprese S.p.A., Société Générale Inv. Banking.

DATE EMISS./SCAD./REGOL.	DATA ASTA	COD. UIC TRANCHE	OFFERTI MIN/MAX	OFFERTI	RICHIESTI	ASSEGNATI MERCATO	INCASSO	RIPARTO	PROVVIG. COLLOC.	PREZZO FISCALE	PREZZO AGG.	PREZZO ESCL.	PREZZO NETTISTI	DIETIMI GG.	CEDOLA (annuale)	REND. LORD.	COVER RATIO	
01-09-10/01-03-26		IT0004644735	mln. €	mln. €	mln. €	mln. €	mln. €	%	%	%	%	%	%		%	%	%	
regolati 29-09-10	22-set-10	1° (§)		6.000	9.959	6.000	6.004	-	0,40	100,000	100,070	-			4,50	4,543	1,66	
regolati 16-11-10	12-nov-10	2°	1.500/2.250	2.250	2.926	2.250	2.408	15,588	"	"	97,30	-	97,300000	76	"	4,81	1,30	
quota specialisti	15-nov-10	3°		225	1.366,317	225												

Totale mln.€	8.475,00	14.251,38	8.475,00	8.412,38
<i>di cui Totale specialisti</i>	<i>6.225,00</i>	<i>11.325,68</i>	<i>6.225,00</i>	<i>-</i>

(§) Collocato tramite sindacato, Lead Manager: Banca IMI SpA, Citigroup Global Markets Ltd, Deutsche Bank A.G., Nomura Int. PLC e Royal Bank of Scotland PLC.

BTP 30 ANNI

DATE EMISS./SCAD./REGOL.	DATA ASTA	COD. UIC TRANCHE	OFFERTI MIN/MAX	OFFERTI	RICHIESTI	ASSEGNATI MERCATO	INCASSO	RIPARTO	PROVVIG. COLLOC.	PREZZO FISCALE	PREZZO AGG.	PREZZO ESCL.	PREZZO NETTISTI	DIETIMI GG.	CEDOLA (annuale)	REND. LORD.	COVER RATIO
01-09-09/01-09-40		IT0004532559	mln. €	mln. €	mln. €	mln. €	mln. €	%	%	%	%	%	%		%	%	%
regolati 16-09-09	09-set-09	1° (*)		6.000	9.600	6.000	5.891	-	0,29	98,186	98,186	-	-		5,00	5,182	1,60
regolati 16-10-09	14-ott-09	2°	1.000 / 1.500	1.500	2.060	1.500	1.519	92,310	0,40	"	101,25	-	101,249099	45	"	4,98	1,37
quota specialisti	15-ott-09	3°		150	0	0											
regolati 15-01-10	13-gen-10	4°	3.000/3.750	3.580,053	4.624	3.580,053	3.709	-	"	"	102,42	-	102,417277	136	"	4,91	1,29
quota specialisti	14-gen-10	5°		375	41	41											
regolati 16-03-10	12-mar-10	6°	1.000 / 1.500	1.500	2.373	1.500	1.551	32,310	"	"	103,43	-	103,426075	15	"	4,84	1,58
quota specialisti	15-mar-10	7°		150	0	0											
regolati 16-07-10	14-lug-10	8°	1.250/1.750	1.727,662	2.330	1.727,662	1.722	-	"	"	99,66	-	99,653632	137	"	5,08	1,35
quota specialisti	15-lug-10	9°		175	0	0											
regolati 15-09-10	13-set-10	10°	1.500/2.000	2.000	3.461	2.000	2.289	72,778	"	"	104,06	-	104,052410	14	"	4,80	1,73
quota specialisti	14-set-10	11°		200	794	200											

Totale mln.€	17.357,72	25.282,48	16.548,72	16.681,15
<i>di cui Totale specialisti</i>	<i>7.050,00</i>	<i>10.435,05</i>	<i>6.241,00</i>	<i>-</i>
Totale 2010	9.707,72	13.622,63	9.048,72	9.271,24

(*) Collocato tramite sindacato, Lead Managers: Calyon – Corp. Inv. Bank, Credit Suisse Securities (Europe) Ltd, ING Bank N.V., JP Morgan Securities Ltd, Unicredit (HVB)

RIAPERTURE TITOLI
off-the-run

BTP 10 anni (vita residua 7 anni)

DATE EMISS./SCAD./REGOL.	DATA ASTA	COD. UIC TRANCHES	OFFERTI MIN/MAX	OFFERTI	RICHIESTI	ASSEGNATI MERCATO	INCASSO	RIPARTO	PROVVIG. COLLOC.	PREZZO EMISSIONE	PREZZO AGG.	PREZZO ESCL.	PREZZO NETTISTI	DIETIMI GG.	CEDOLA (annuale)	REND. LORD.	COVER RATIO
01-08-06/01-02-17		IT0004164775	mln. €	mln. €	mln. €	mln. €	mln. €	%	%	%	%	%	%		%	%	%
regolati 02-01-07	28-dic-06	1°		4.000	5.937	4.000	4.164	25,000	0,40	98,95	98,95	97,116	98,944732	154	4,00	4,17	1,48
quota specialisti	28-dic-06	2°		1.000	208	208											
regolati 01-02-07	30-gen-07	3°		3.500	4.668	3.500	3.429	25,892	"	"	97,97	96,126	97,963706	0	"	4,29	1,33
quota specialisti	31-gen-07	4°		350	0	0											
regolati 01-03-07	27-feb-07	5°		2.500	3.873	2.500	2.727	21,000	"	"	99,18	97,353	99,172748	28	"	4,14	1,55
quota specialisti	28-feb-07	6°		250	490	250											
regolati 02-04-07	29-mar-07	7°		2.500	3.596	2.500	2.710	33,056	"	"	98,54	96,687	98,531654	60	"	4,22	1,44
quota specialisti	30-mar-07	8°		250	900	250											
regolati 02-05-07	27-apr-07	9°		3.000	4.514	3.000	3.214	39,017	"	"	97,38	95,517	97,370627	90	"	4,37	1,50
quota specialisti	30-apr-07	10°		300	1.715	300											
regolati 01-06-07	30-mag-07	11°		3.000	4.343	3.000	2.891	34,080	"	"	96,36	94,488	96,349601	120	"	4,51	1,45
quota specialisti	31-mag-07	12°		300	0	0											
regolati 02-07-07	28-giu-07	13°		2.000	3.045	2.000	2.083	52,105	"	"	94,69	92,809	94,678541	151	"	4,74	1,52
quota specialisti	28-giu-07	14°		200	2.145	200											
regolati 15-06-10	11-giu-10	15°	2.000/3.000	1.739	3.110	1.738,5	1.812	53,950	0,30		104,20	-	104,151632	134	"	3,32	1,79
quota specialisti	14-giu-10	16°		174	0	0											

Totale mln. Euro	25.062,35	38.544,46	23.446,50	23.029,10
<i>di cui Totale specialisti</i>	<i>2.823,85</i>	<i>5.458,00</i>	<i>1.208,00</i>	<i>-</i>
Totale 2010	1.912,35	3.110,46	1.738,50	1.811,52

RIAPERTURE TITOLI
off-the-run

BTP 15 anni (vita residua 11 anni)

DATE EMISS./SCAD./REGOL.	DATA ASTA	COD. UIC TRANCHES	OFFERTI MIN/MAX	OFFERTI	RICHIESTI	ASSEGNATI MERCATO	INCASSO	RIPARTO	PROVVIG. COLLOC.	PREZZO FISCALE	PREZZO AGG.	PREZZO ESCL.	PREZZO NETTISTI	DIETIMI GG.	CEDOLA (annuale)	REND. LORD.	COVER RATIO
01-02-06/01-08-21		IT0004009673	mln. €	mln. €	mln. €	mln. €	mln. €	%	%	%	%	%	%	%	%	%	%
regolati 01-02-06	-	1° (§)		5.000	9.000	5.000	4.913	-	0,175	98,260	98,260		-	0	3,75	3,938	1,80
regolati 15-03-06	13-mar-06	2°		2.000	3.543	2.000	2.117	71,025	0,40	"	96,22	94,340	96,218386	42	"	4,12	1,77
quota specialisti	14-mar-06	3°		200	1.152	200											
regolati 18-04-06	12-apr-06	4°		2.000	3.882	2.000	1.877	98,250	"	"	93,86	91,982	93,857080	76	"	4,34	1,94
quota specialisti	13-apr-06	5°		200	0	0											
regolati 16-06-06	14-giu-06	6°		2.000	3.527	2.000	1.870	58,263	"	"	93,52	91,595	93,514812	135	"	4,38	1,76
quota specialisti	15-giu-06	7°		200	0	0											
regolati 08-12-06	30-nov-06	con cambio telematico				1.415,5	1.372				96,91			126			
regolati 16-02-07	14-feb-07	8°		2.500	3.924	2.500	2.568	28,000	"	"	93,38	91,541	93,365398	15	"	4,42	1,57
quota specialisti	15-feb-07	9°		250	1.890	250											
regolati 16-03-07	14-mar-07	10°		2.500	3.795	2.500	2.382	77,000	"	"	95,26	93,397	95,244322	43	"	4,23	1,52
quota specialisti	15-mar-07	11°		250	0	0											
regolati 17-05-07	15-mag-07	12°		2.500	3.937	2.500	2.293	51,400	"	"	91,69	89,805	91,671939	105	"	4,60	1,57
quota specialisti	16-mag-07	13°		250	0,5	0,5											
regolati 17-02-09	13-feb-09	14°	1.000/2.000	800	1.471	800	796	-	"	"	90,50	-	90,457269	16	"	4,83	1,84
quota specialisti	16-feb-09	15°		80	83,8	80,0											
regolati 15-06-09	11-giu-09	16°	750/1.500	1.331	2.288	1.330,827	1.339	-	"	"	90,42	-	90,372734	134	"	4,86	1,72
quota specialisti	12-giu-09	17°		150	995,7	150,0											
regolati 17-11-09	13-nov-09	18°	1.500/2.000	2.000	3.188	2.000	1.954	11,844	"	"	97,72		97,666778	108	"	4,03	1,59
quota specialisti	14-nov-09	19°		200	0	0											
regolati 16-02-10	12-feb-10	20°	1.000/2.000	1.701,498	2.828	1.701,498	1.859	-	"	"	97,75	-	97,693281	15	"	4,04	1,66
quota specialisti	15-feb-10	21°		200	245,3	200,0											

Totale circolante (mln. Euro)	26.312,33	45.750,67	26.628,33	25.339,80
<i>di cui Totale specialisti</i>	<i>6.980,00</i>	<i>13.367,31</i>	<i>7.296,00</i>	<i>-</i>
Totale 2010	1.901,50	3.073,27	1.901,50	1.858,71

(§) Collocato tramite sindacato, Lead Manager: Credit Suisse, HSBC, ING, MPS Finance e Société Générale

RIAPERTURE TITOLI
off-the-run

BTP 15 anni (vita residua 13 anni)

DATE EMISS./SCAD./REGOL.	DATA ASTA	COD. UIC TRANCHE	OFFERTI MIN/MAX	OFFERTI	RICHIESTI	ASSEGNATI MERCATO	INCASSO	RIPARTO	PROVVIG. COLLOC.	PREZZO FISCALE	PREZZO AGG.	PREZZO ESCL.	PREZZO NETTISTI	DIETIMI GG.	CEDOLA (annuale)	REND. LORD.	COVER RATIO
01-02-08/01-08-23		IT0004356843	mln. €	mln. €	mln. €	mln. €	mln. €	%	%	%	%	%	%		%	%	%
regolati 16-04-08	09-apr-08	1° (§)		4.000	4.000	4.000	3.965	-	0,175	99,135	99,135	-	-	75	4,75	4,888	1,00
regolati 16-06-08	12-giu-08	2°		2.000	2.882	2.000	1.934	64,706	0,40	"	94,62	92,837	94,617402	136	"	5,34	1,44
quota specialisti	13-giu-08	3°		200	43,694	43,694											
regolati 16-07-08	14-lug-08	4°		1.500	2.252	1.500	1.578	29,126	"	"	95,62	93,833	95,616829	166	"	5,24	1,50
quota specialisti	15-lug-08	5°		150	853	150,0											
regolati 16-12-08	12-dic-08	6°		1.402,805	2.394	1.402,805	1.373	-	"	"	97,85	-	97,843906	137	"	5,02	1,71
quota specialisti	15-dic-08	7°		150	0	0											
regolati 17-02-09	13-feb-09	8°	1.500/2.500	2.182,062	2.853	2.182,062	2.265	-	"	"	97,35	-	97,342703	16	"	5,07	1,31
quota specialisti	16-feb-09	9°		250	145	144,661											
regolati 15-04-09	09-apr-09	10°	2.000/3.000	3.000	3.697	2.891,286	3.165	-	"	"	99,17	-	99,161614	73	"	4,89	1,23
quota specialisti	14-apr-09	11°		300	1.085	300											
regolati 15-06-09	11-giu-09	12°	1.500/2.250	2.250	3.307	2.250,0	2.404	81,369	"	"	97,15	-	97,140448	134	"	5,10	1,47
quota specialisti	12-giu-09	13°		225	1.072	225											
regolati 16-07-10	14-lug-10	14°	1.000/2.000	1.756	2.649	1.755,5	1.819	-	"	"	103,63	-	103,612883	165	"	4,43	1,51
quota specialisti	15-lug-10	15°		200	0	0											
regolati 18-10-10	14-ott-10	16°	1.000/2.000	845,57	2.113	845,565	914	-	"	"	108,10	-	108,081088	78	"	3,98	2,50
quota specialisti	15-ott-10	17°		85	0	0											

Totale mln.€	20.495,49	29.345,93	19.690,57	19.417,12
<i>di cui Totale specialisti</i>	<i>5.559,56</i>	<i>7.197,96</i>	<i>4.863,36</i>	<i>-</i>
Totale 2010	2.885,62	4.762,07	2.601,07	2.733,28

(§) Collocato tramite sindacato, Lead Manager: Banca IMI S.p.A., Calyon Corp. Inv. Bank, Crédit Suisse Securities (Europe) Ltd, HSBC France, ING Bank N.V.

RIAPERTURE TITOLI
off-the-run

BTP 30 anni (vita residua 24 anni)

DATE EMISS./SCAD./REGOL.	DATA ASTA	COD. UIC TRANCHES	OFFERTI MIN/MAX	OFFERTI	RICHIESTI	ASSEGNATI MERCATO	INCASSO	RIPARTO	PROVVIG. COLLOC.	PREZZO FISCALE	PREZZO AGG.	PREZZO ESCL.	PREZZO NETTISTI	DIETIMI GG.	CEDOLA	REND. LORD.	COVER RATIO
01-08-03/01-08-34		IT0003535157	mln. €	mln. €	mln. €	mln. €	mln. €	%	%	%	%	%	%		%	%	%
regolati 24-09-03	17-set-03	1° (*)		7.000	15.345	7.000	6.867	-	-	98,106	98,106	-	-	-	5,00	5,188	2,19
regolati 26-01-04	21-gen-04	2° (**)		4.000	9.000	4.000	3.954	-	-	-	98,857	-	-	-	"	5,138	2,25
regolati 15-04-04	13-apr-04	3°		2.500	3.845	2.500		46,805	0,40	"	99,600	97,775	99,594606	74	"	5,080	1,54
quota specialisti	14-apr-04	4°		250	0	0											
regolati 17-05-04	15-apr-04	5°		2.500	4.171	2.500	2.469	58,96	"	"	97,150	94,31	97,143936	106,00	"	5,250	1,67
quota specialisti	16-apr-04	6°		250	41	41											
regolati 17-09-04	15-set-04	7°		2.500	4.976	2.500	2.564	94,98	"	"	102,550	99,62	102,541365	47,00	"	4,890	1,99
quota specialisti	16-set-04	8°		250	0	0											
regolati 17-03-09	13-mar-09	9°	1.750/2.500	1.383	2.086	1.383,031	1.427	73,36	"	"	93,810	-	93,767032	44,00	"	5,530	1,51
quota specialisti	16-mar-09	10°		138	511,9	138,303											
regolati 16-11-10	12-nov-10	11°	1.500/750	1.170	2.012	1.169,5	1.310	-	"	"	99,270	-	99,214299	107,00	"	5,120	1,72
quota specialisti	15-nov-10	12°		150	883,8	150											

Totale circolante (mln. Euro)	22.090,83	42.871,13	21.381,83	21.081,06
<i>di cui Totale specialisti</i>	<i>12.038,30</i>	<i>25.781,63</i>	<i>11.329,30</i>	<i>-</i>
Totale 2010	1.319,50	2.895,77	1.319,50	1.309,87

(*) Collocato tramite sindacato, lead manager: Citigroup, Deutsche Bank, ING Bank, J.P. Morgane Unicredit Banca Mobiliare.

(**) Collocato tramite sindacato, lead manager: Caboto, Deutsche Bank, ING Bank, J.P. Morgane.

RIAPERTURE TITOLI
off-the-run

BTP 30 anni (vita residua 27 anni)

DATE EMISS./SCAD./REGOL.	DATA ASTA	COD. UIC TRANCHE	OFFERTI MIN/MAX	OFFERTI	RICHIESTI	ASSEGNATI MERCATO	INCASSO	RIPARTO	PROVVIG. COLLOC.	PREZZO EMISSIONE	PREZZO AGG.	PREZZO ESCL.	PREZZO NETTISTI	DIETIMI GG.	CEDOLA (annuale)	REND. LORD.	COVER RATIO	
01-08-05/01-02-37		IT0003934657	mln. €	mln. €	mln. €	mln. €	mln. €	%	%	%	%	%	%		%	%	%	
regolati 19-10-05	12-ott-05	1° (§)		6.000	14.000	6.000	6.077	-	-	101,289	101,289	-	-		4,00	3,966	2,33	
regolati 17-01-06	13-gen-06	2°		2.500	3.653	2.500	2.578	25,023	0,40	"	103,100	100,31	103,10	169	"	3,860	1,46	
quota specialisti	14-gen-06	3°		250	0	0												
regolati 17-02-06	15-feb-06	4°		2.000	3.233	2.000	1.967	13,018	"	"	98,350	95,58	98,35	16	"	4,130	1,62	
quota specialisti	16-feb-06	5°		200	0	0												
regolati 15-05-06	15-mag-06	6°		2.000	3.285	2.000	1.795	59,400	"	"	89,750	86,92	89,75	103	"	4,680	1,64	
quota specialisti	16-mag-06	7°		200	0	0												
regolati 17-07-06	13-lug-06	8°		2.000	3.620	2.000	1.967	18,718	"	"	89,390	86,51	89,39	166	"	4,700	1,81	
quota specialisti	14-lug-06	9°		200	1.229	200												
regolati 15-01-07	11-gen-07	10°		2.000	3.121	2.000	1.856	24,400	"	"	92,810	89,98	92,81	167	"	4,480	1,56	
quota specialisti	12-gen-07	11°		200	0	0												
regolati 17-04-07	13-apr-07	12°		2.500	3.646	2.500	2.232	67,500	"	"	89,260	86,46	89,26	75	"	4,720	1,46	
quota specialisti	16-apr-07	13°		250	0	0												
regolati 18-06-07	14-giu-07	14°		1.500	2.269	1.500	1.258	12,619	"	"	83,850	81,05	83,85	137	"	5,120	1,51	
quota specialisti	15-giu-07	15°		150	0	0												
regolati 17-11-08	13-nov-08	16°		1.500	3.908	1.500	1.368	81,481	"	"	82,900	-	82,90	108	"	5,220	2,61	
quota specialisti	14-nov-08	17°		150	204	150												
regolati 15-06-10	11-giu-10	18°	2.000/3.000	1.261,5	2.396	1.261,5	1.101	-	"	"	87,300	-	87,30	134	"	4,910	1,90	
quota specialisti	14-giu-10	19°		126	0	0												
regolati 18-10-10	14-ott-10	20°	1.000/2.000	1.154,4	2.280	1.154,4	1.069	-	"	"	92,610	-	92,61	78	"	4,530	1,97	
quota specialisti	15-ott-10	21°		115	0	0												

Totale mln.€	26.257,53	46.843,63	24.765,94	23.267,13
<i>di cui Totale specialisti</i>	<i>7.841,59</i>	<i>15.433,33</i>	<i>6.350,00</i>	<i>-</i>
Totale 2010	2.657,53	4.675,70	2.415,94	2.170,41

(§) Collocato tramite sindacato, lead managers: Credit Suisse First Boston, Deutsche Bank, Goldman Sachs, J.P. Morgan, Unicredit Banca Mobiliare.

**BTP 2010
RENDIMENTI ALL'EMISSIONE**

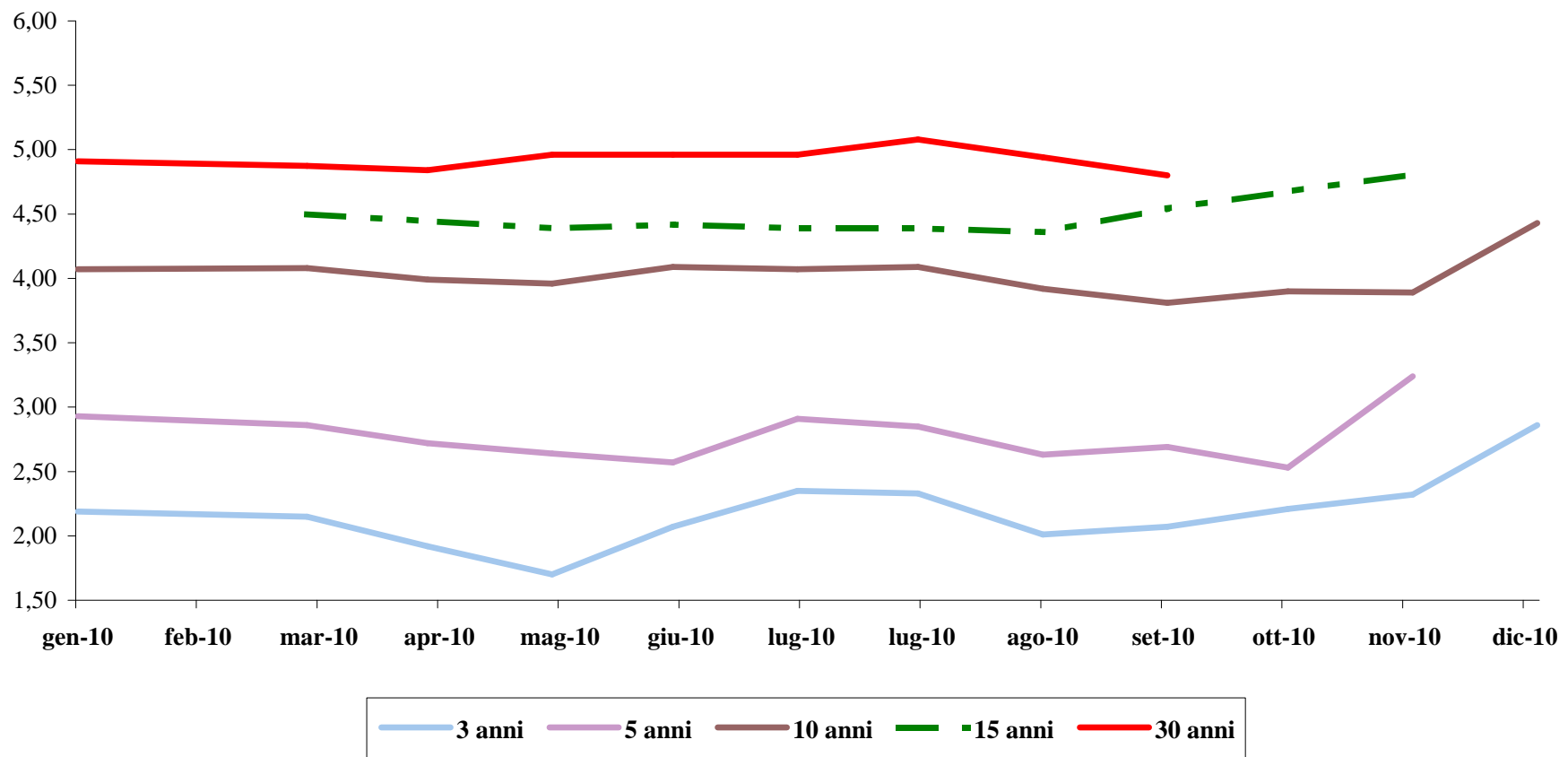

BTP€i 10 ANNI
(Legato all'inflazione)

DATE EMISS./SCAD./REGOL.	DATA ASTA	COD. UIC TRANCHE	IMPORTO MAX OFFERTO	OFFERTI	RICHIESTI	ASSEGNATI MERCATO	INCASSO	RIPARTO	PROVVIG. COLLOC.	PREZZO FISCALE	PREZZO AGG.	PREZZO NETTISTI	Aspettativa d'inflazione	CEDOLA REALE	Giorni Dietimi	REND.annuo Lordo reale	RENDIMENTO atteso	COVER RATIO	Coefficiente indicizzazione
15-03-08 / 15-09-19		IT0004380546	mln. €	mln. €	mln. €	mln. €	mln. €	%	%	%	%	%	%	%		%		%	
regolati 28-05-08	21-mag-08	1° (*)		4.000	6.068	4.000,0	3.991	-	0,18	99,786	99,786	\	2,343	2,35	74	2,385	4,728	1,52	1,00996
regolati 31-07-08	29-lug-08	2°	1.500	1.500	1.984	1.500,0		28,279	0,40		97,400	97,399121	2,420	"	138	2,640	5,060	1,32	1,02078
quota specialisti	30-lug-08	3°		150	15,0	15,0													
regolati 28-11-08	26-nov-08	4°	500	326	698	326,0		-	"	"	89,000	88,998357	0,770	"	74	3,620	4,390	2,14	1,02345
quota specialisti	27-nov-08	5°		50	206,5	50,0													
regolati 30-01-09	28-gen-09	6°	1.000	1.000	2.178	1.000,0		1,148	"	"	90,900	90,897956	1,290	"	137	3,400	4,690	2,18	1,01906
quota specialisti	29-gen-09	7°		100	492	100,0													
regolati 27-02-09	25-feb-09	8°	1.000	980	1.451	980,0		-	"	"	92,150	92,147778	1,050	"	165	3,260	4,310	1,48	1,01741
quota specialisti	26-feb-09	9°		100	0	0,0													
regolati 31-03-09	27-mar-09	10°	1.000	1.000	2.451	1.000,0		41,667	"	"	96,500	96,497574	1,372	"	16	2,760	4,132	2,45	1,00881
quota specialisti	30-mar-09	11°		100	20,0	20,0													
regolati 30-04-09	28-apr-09	12°	1.000	900	1.482	900,0		-	"	"	98,360	98,357383	1,558	"	46	2,550	4,108	1,65	1,01254
quota specialisti	29-apr-09	13°		100	0	0													
regolati 26-06-09	24-giu-09	14°	1.500	1.490,303	2.265	1.490,3		-	"	"	97,750	97,747020	1,819	"	103	2,620	4,439	1,52	1,01945
quota specialisti	25-giu-09	15°		150	301	150													
regolati 31-08-09	27-ago-09	16°	1.000	996	1.406	996,0		-	"	"	103,320	103,316600	1,807	"	169	1,990	3,797	1,41	1,02217
quota specialisti	28-ago-09	17°		100	0	0													
regolati 26-02-10	24-feb-10	18°	750/1.250	1.207,875	1.856	1.207,875		-	"	"	102,480	102,475460	1,754	"	164	2,070	3,824	1,54	1,02509
quota specialisti	25-feb-10	19°		125	5	5													

Totale circolante (mln. Euro)	14.375,18	22.877,01	13.740,18	13.449,6
Totale specialisti	4.975,00	7.107,34	4.340,00	-
Totale emesso 2010	1.332,88	1.861,00	1.212,88	1.243,0

N.B. Inflazione base del titolo (15 marzo 2008): 105,91677

(*) Collocato tramite sindacato, Lead Manager: Barclays, BNP Paribas, Morgan Stanley, UBS e Unicredit (HVB)

DATE EMISS./SCAD./REGOL.	DATA ASTA	COD. UIC TRANCHE	IMPORTO MAX OFFERTO	OFFERTI	RICHIESTI	ASSEGNATI MERCATO	INCASSO	RIPARTO	PROVVIG. COLLOC.	PREZZO FISCALE	PREZZO AGG.	PREZZO NETTISTI	Aspettativa d'inflazione	CEDOLA REALE	Giorni Dietimi	REND.annuo Lordo reale	RENDIMENTO atteso	COVER RATIO	Coefficiente indicizzazione
15-03-10 / 15-09-21		IT0004604671	mln. €	mln. €	mln. €	mln. €	mln. €	%	%	%	%	%	%	%		%		%	
regolati 28-04-10	21-apr-10	1° (**)	-	3.000	4.100	3.000,0	2.980	-	"	99,333	99,333	\	1,760	2,10	13	2,178	3,938	1,37	0,99789
regolati 28-06-10	24-giu-10	2°	1.000/1.500	1.497,750	2.011	1.497,750		-	"	"	94,190	94,187917	1,290	"	105	2,720	4,010	1,34	1,01210
quota specialisti	25-giu-10	3°		150	31	31													
regolati 30-07-10	28-lug-10	4°	1.000/1.500	1.010,0	1.574	1.010,0		-	"	"	95,820	95,817282	1,389	"	137	2,550	3,939	1,56	1,01368
quota specialisti	29-lug-10	5°		101	288	101													
regolati 30-09-10	28-set-10	6°	1.000/1.500	1.408,0	1.945	1.408,0		-	"	"	98,700	98,696051	1,606	"	15	2,250	3,856	1,38	1,01027
quota specialisti	29-set-10	7°		150	0	0													
regolati 29-10-10	27-ott-10	8°	750/1.500	674,0	1.443	674,0		-	"	"	99,300	99,295476	1,617	"	44	2,180	3,797	2,14	1,01199
quota specialisti	28-ott-10	9°		67	10	10													

Totale circolante (mln. Euro)	8.058,15	11.400,84	7.731,75	7.553,4
Totale specialisti	3.468,40	4.428,59	3.142,00	-

N.B. Inflazione base del titolo (15 marzo 2010): 108,22161

(**) Collocato tramite sindacato, Lead Manager: Barclays Bank PLC, Crédit Agricole Corp. Inv. Bank, Monte dei Paschi di Siena Capital Services Banca per le Imprese Spa, Société Générale Inv. Banking e UBS Ltd

BTP6i 15 ANNI
(Legato all'inflazione)

DATE EMISS./SCAD./REGOL.	DATA ASTA	COD. UIC TRANCHE	IMPORTO MAX OFFERTO	OFFERTI	RICHIESTI	ASSEGNATI MERCATO	INCASSO	RIPARTO	PROVVIG. COLLOC.	PREZZO FISCALE	PREZZO AGG.	PREZZO NETTISTI	Aspettativa d'inflazione	CEDOLA REALE	Giorni Dietimi	REND.annuo Lordo reale	RENDIMENTO atteso	COVER RATIO	Coefficiente indicizzazione
15-03-07 / 15-09-23		IT0004243512		mln. €	mln. €	mln. €	mln. €	%	%	%	%	%	%	%	%	%	%	%	%
regolati 27-06-07	20-giu-07	1° (*)		4.000	9.000	4.000,0	3.964	-	0,200	99,091	99,091	\	2,264	2,60	104	2,687	4,951	2,25	1,012310
regolati 28-09-07	26-set-07	2°		500	1.019	465,4	523	-	0,400	"	101,580	101,576287	2,310	"	13	2,490	4,800	2,19	1,014300
quota specialisti	27-set-07	3°		50	63,0	50,0													
regolati 30-04-08	28-apr-08	4°		1.500	2.152	1.470,0	1.632	0	"	"	100,760	100,752234	2,300	"	46	2,550	4,850	1,46	1,032420
quota specialisti	29-ago-08	5°		150	471,0	150,0													
regolati 30-06-08	26-giu-08	6°		750	1.365	750,0	813	2,500	"	"	98,540	98,531084	2,490	"	107	2,730	5,220	1,82	1,046250
quota specialisti	27-giu-08	7°		75	463,0	75,0													
regolati 29-08-08	27-ago-08	8°		696	1.119	695,95	703	-	"	"	101,020	101,009953	2,340	"	167	2,530	4,870	1,61	1,056510
quota specialisti	28-ago-08	9°		750	0	0													
regolati 27-02-09	25-feb-09	10°	750	749,178	1.193	749,178	663	-	"	"	88,550	88,536523	1,340	"	165	3,650	4,990	1,59	1,049300
quota specialisti	26-feb-09	11°		75	0	0													
regolati 30-04-09	28-apr-09	12°	1.000	951	1.309	951	923	-	"	"	97,020	97,005354	1,762	"	46	2,870	4,632	1,38	1,044280
quota specialisti	29-apr-09	13°		100	0	0													
regolati 29-05-09	27-mag-09	14°	2.000	2.000	3.441	2.000	1.958	86,600	"	"	97,900	97,884807	2,104	"	75	2,800	4,904	1,72	1,047940
quota specialisti	28-mag-09	15°		200	0	0													
regolati 29-07-09	29-lug-09	16°	1.250	1.217	1.705	1.217,475	1.308	-	"	"	99,980	99,963620	2,051	"	138	2,620	4,671	1,40	1,052580
quota specialisti	30-lug-09	17°		125	90,725	90,725													
regolati 30-09-09	28-set-09	18°	1.500	1.079	1.756	1.079,000	1.154	-	"	"	104,100	104,082470	2,089	"	15	2,270	4,359	1,63	1,047100
quota specialisti	29-set-09	19°		150	29,659	29,659													
regolati 31-03-10	29-mar-10	20°	750/1.250	864	1.401	864	926	-	"	"	104,880	104,859039	2,054	"	16	2,190	4,244	1,62	1,049460
quota specialisti	30-mar-10	21°		86	18,533	18,533													

Totale circolante (mln. Euro)	16.068,00	26.594,53	14.655,87	14.567,2
Totale specialisti	9.761,40	14.135,92	8.413,92	-
Totale 2010	950,40	1.419,03	882,53	925,6

N.B. Inflazione base del titolo (15 marzo 2007): 102,69806

(*) Collocato tramite sindacato, Lead Manager: Barclays, Deutsche Bank, Goldman Sachs, Société Générale CIB, Unicredit Group (Bayerische Hypo und Vereinsbank AG - HVB)

BTP€i 30 ANNI
(Legato all'inflazione)

DATE EMISS./SCAD./REGOL.	DATA ASTA	COD. UIC TRANCHE	IMPORTO MAX OFF.	OFFERTI	RICHIESTI	ASSEGNATI MERCATO	INCASSO	RIPARTO	PROVVIG. COLLOC.	PREZZO FISCALE	PREZZO AGG.	PREZZO NETTISTI	DIETIMI GG.	Aspettativa d'inflazione	CEDOLA REALE	REND.annuo Lordo reale	REND. atteso	COVER RATIO	Coefficiente indicizzazione
15-9-09/ 15-9-41		IT0004545890	mln. €	mln. €	mln. €	mln. €	mln. €	%	%	%	%	%		%	%	%	%	%	
regolati 28-10-09	21-ott-09	1° (*)		3.500,0	5.000,0	3.500,0	3.461,2	-	-	98,891	98,891	-	-	2,40	2,55	2,618	5,018	1,43	0,99931
regolati 29-01-10	27-gen-10	2°	1.750	650,5	1.202,5	650,5	653,0	-	0,40	"	100,380	100,378387	136	2,304	"	2,550	4,854	1,85	1,00328
quota specialisti	28-gen-10	3°		65,05	0	0													
regolati 31-03-10	29-mar-10	4°	750/1.250	377,0	895,5	377,0	395,1	-	"	"	102,850	102,847663	16	2,388	"	2,430	4,818	2,38	0,99873
quota specialisti	30-mar-10	5°		37,70	7,105	7,105													
regolati 31-05-10	27-mag-10	6°	750/1.500	466,5	987,8	466,5	510,1	-	"	"	99,400	99,396940	77	2,379	"	2,590	4,969	2,12	1,01057
quota specialisti	28-mag-10	7°		46,65	50,474	46,650													
regolati 30-07-10	28-lug-10	8°	1.000/1.500	490,0	797,6	490,0	515,3	-	"	"	95,600	95,596228	137	2,172	"	2,780	4,952	1,63	1,01655
quota specialisti	29-lug-10	9°		49,0	179,144	49,0													
regolati 29-10-10	27-ott-10	10°	750/1.500	826,0	1.295,5	826,0	823,1	-	"	"	99,650	99,645149	44	2,125	"	2,580	4,705	1,57	1,01486
quota specialisti	28-ott-10	11°		82,6	0	0													

Totale circolante (mln. Euro)	6.591,00	10.415,60	6.412,76	6.357,67
Totale specialisti	3.781,00	5.236,72	3.602,76	-
Totale 2010	3.091,00	5.415,60	2.912,76	2.896,49

(*) Collocato tramite sindacato, Lead Manager: Banca Imi Spa, Barclays Bank PLC, Bnp Paribas, Deutsche Bank A.G. e Royal Bank of Scotland PLC.

RIAPERTURE TITOLI INDICIZZATI
off-the-run

BTP€i 10 anni (vita residua 7 anni)

DATE EMISS./SCAD./REGOL.	DATA ASTA	COD. UIC TRANCHE	IMPORTO MAX OFFERTO	OFFERTI	RICHIESTI	ASSEGNATI MERCATO	INCASSO	RIPARTO	PROVVIG. COLLOC.	PREZZO FISCALE	PREZZO AGG.	PREZZO NETTISTI	Aspettativa d'inflazione	CEDOLA REALE	Giorni Dietimi	REND.annuo Lordo reale	RENDIMENTO atteso	COVER RATIO	Coefficiente indicizzazione
15-03-06 / 15-09-17		IT0004085210	min. €	mln. €	mln. €	mln. €	mln. €	%	%	%	%	%	%	%	%	%	%	%	%
regolati 28-06-06	21-giu-06	1° (*)		4.000	6.300	4.000,0	3.981	-	0,180	99,527	99,527	\	2,160	2,10	105,00	2,159	4,319	1,58	1,01197
regolati 31-07-06	27-lug-06	2°		1.000	2.301	1.000,0	1.110	30,706	0,400	"	100,870	100,868058	2,210	"	138	2,020	4,230	2,30	1,01534
quota specialisti	28-lug-06	3°		100	147	100,0													
regolati 31-10-06	27-ott-06	4°		1.000	1.743	1.000,0	1.125	52,000	"	"	102,230	102,226764	2,223	"	46	1,880	4,103	1,74	1,01560
quota specialisti	30-ott-06	5°		100	475	100,0													
regolati 31-01-07	29-gen-07	6°		1.250	2.170	1.250,0	1.252	65,000	"	"	100,080	100,075469	2,212	"	138	2,100	4,312	1,74	1,01651
quota specialisti	30-gen-07	7°		125	0,5	0,5													
regolati 31-05-07	29-mag-07	8°		1.500	2.575	1.500,0	1.569	6,250	"	"	98,090	98,083781	2,230	"	77	2,320	4,550	1,72	1,02463
quota specialisti	30-mag-07	9°		150	100,0	100,0													
regolati 31-07-07	27-lug-07	10°		1.000	1.346	958,5	958	0,000	"	"	97,320	97,312922	2,185	"	138	2,410	4,595	1,40	1,03388
quota specialisti	30-lug-07	11°		100	25,5	25,5													
regolati 31-10-07	29-ott-07	12°		1.000	1.868	1.000,0	1.028	63,793			99,720	99,711628	2,310		46	2,140	4,450	1,87	1,03276
quota specialisti	30-ott-07	13°		100	31,0	31,0													
regolati 29-02-08	27-feb-08	14°		1.500	2.104	1.500,0	1.659	23,913	"	"	100,520	100,509925	2,320	"	167	2,050	4,370	1,40	1,05176
quota specialisti	28-feb-08	15°		150	321,0	150,0													
regolati 31-03-09	27-mar-09	16°	0 / 500	500	1.414	500,0	514	93,667	"	"	97,470	97,454353	1,409	"	16	2,450	3,859	2,83	1,05915
quota specialisti	30-mar-09	17°		50	27,0	27,0													
regolati 29-01-10	27-gen-10	18°	0/1.750	1.025	1.620	1.025,0	1.063	-	"	"	103,670	103,650076	1,765		136	1,590	3,355	1,58	1,07321
quota specialisti	28-gen-10	19°		102,5	0	0													
regolati 31-05-10	27-mag-10	20°	750/1.500	1.010,5	1.699	1.010,5	1.083	-	0,30	"	100,450	100,428359	1,383		77	2,040	3,423	1,68	1,08101
quota specialisti	28-mag-10	21°		101,05	67,573	67,573													

Totale circolante (mln. Euro)	15.864,05	26.333,57	14.551,33	15.339,65
Totale specialisti	5.078,55	7.494,57	4.601,57	
Ritirato nel concambio del 04.12.08 un importo di:	mln.€	794,241		
Totale emesso 2010	2.239,05	3.386,07	2.103,07	2.145,54

(*) Collocato tramite sindacato, Lead Manager: ABN Amro, Barclays, BNL, Calyon, UBS

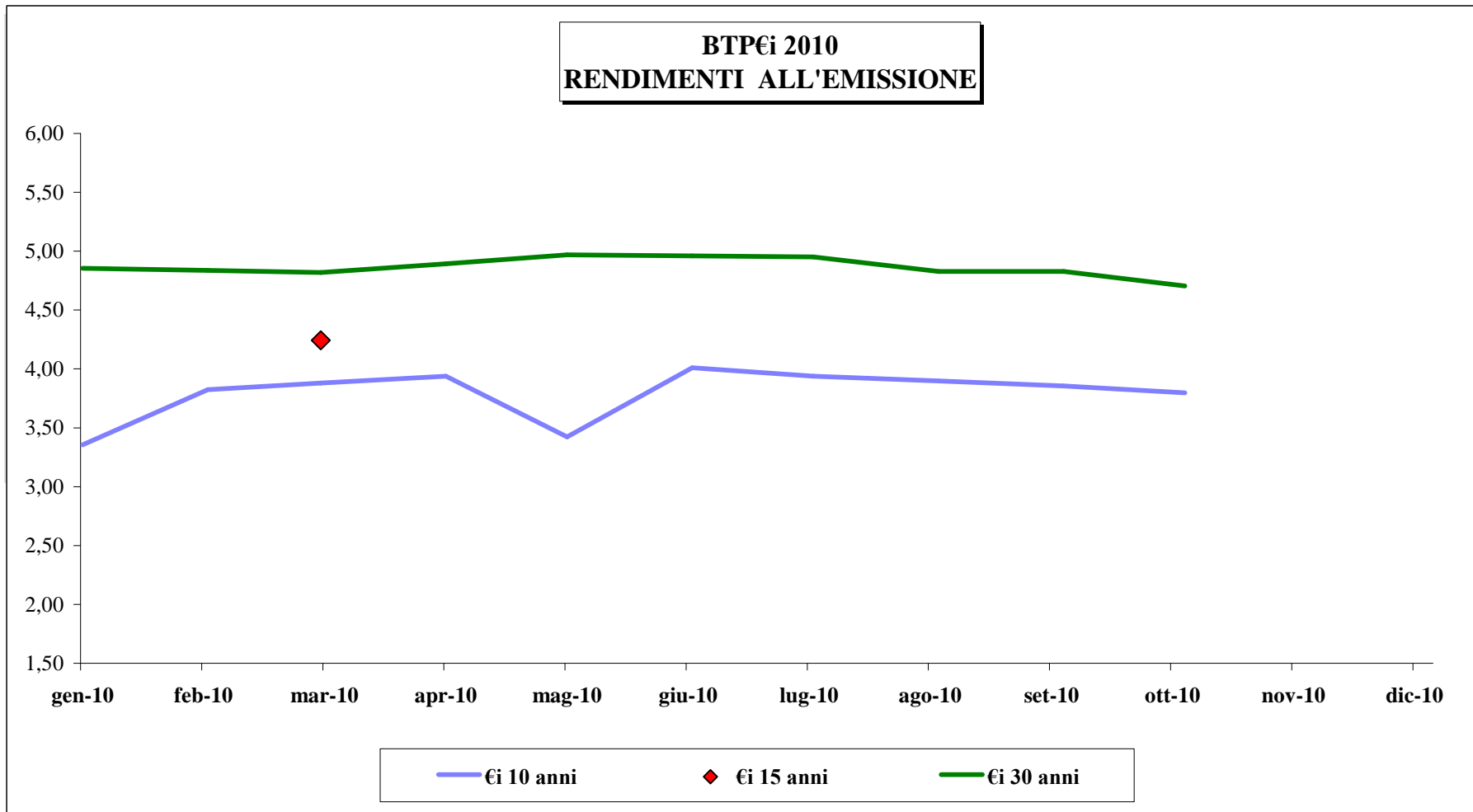

CCT 7 ANNI

EMISSIONE / SCADENZA	DATA ASTA	CODICE UIC TRANCHE	OFFERTI MIN/MAX	OFFERTI	RICHIESTI	ASSEGNATI MERCATO	INCASSO	RIPARTO	PREZZO FISCALE	PREZZO AGG.	PREZZO ESCL.	PREZZO NETTISTI	DIETIMI GG.	PRIMA CEDOLA	SPREAD	RENDIM. LORDO	PROVVIG. COLLOC.	COVER RATIO	
01-07-09/01-07-16		IT0004518715	mln. €	mln. €	mln. €	mln. €	mln. €	%	%	%	%	%		%	%	%	%	%	
regolati 03-08-09	30-lug-09	1°	2.500/3.500	3.500	4.785	3.500	4.137	23,258	97,65	97,65	-	97,646209	33	0,53	0,15	1,27	0,30	1,37	
quota specialisti	31-lug-09	2°		875	736,79	736,787													
regolati 01-09-09	28-ago-09	3°	1.500/2.500	2.500	3.878	2.500	2.701	81,892	"	98,22	-	98,212877	62	"	"	1,14	"	1,55	
quota specialisti	29-ago-09	4°		250	741,79	250													
regolati 01-10-09	29-set-09	5°	1.500/2.250	2.250	3.581	2.250	2.435	71,143	"	98,37	-	98,359431	92	"	"	1,12	"	1,59	
quota specialisti	30-set-09	6°		225	373,22	225													
regolati 02-11-09	29-ott-09	7°	1.500/2.250	2.250	3.438	2.250	2.388	76,691	"	98,91	-	98,895755	124	"	"	1,10	"	1,53	
quota specialisti	30-ott-09	8°		225	164	164													
regolati 04-01-10	30-dic-09	9°	1.500/2.500	2.160,336	3.202	2.160,336	2.156	-	"	99,39	-	99,368517	3	"	"	1,00	"	1,48	
quota specialisti	30-dic-09	10°		250	8,543	8,543													
regolati 01-02-10	28-gen-10	11°	1.500/2.000	1.756,70	2.907	1.756,70	1.744	-	"	99,29	-	99,265301	31	"	"	0,98	"	1,65	
quota specialisti	29-gen-10	12°		200	0	0													

Totale circolante (mln. Euro)	16.442,04	23.815,72	15.801,37	15.560,49
<i>Totale specialisti</i>	<i>2.025,00</i>	<i>2.024,34</i>	<i>1.384,33</i>	<i>-</i>
Totale 2010	4.367,04	6.118,08	3.925,58	3.899,876

EMISSIONE / SCADENZA	DATA ASTA	CODICE UIC TRANCHE	OFFERTI MIN/MAX	OFFERTI	RICHIESTI	ASSEGNATI MERCATO	INCASSO	RIPARTO	PREZZO FISCALE	PREZZO AGG.	PREZZO ESCL.	PREZZO NETTISTI	DIETIMI GG.	PRIMA CEDOLA	SPREAD	RENDIM. LORDO	PROVVIG. COLLOC.	COVER RATIO	
01-03-10/01-03-17		IT0004584204	mln. €	mln. €	mln. €	mln. €	mln. €	%	%	%	%	%		%	%	%	%	%	
regolati 01-03-10	25-feb-10	1°	3.000/3.500	3.167	6.149	3.167,107	3.608	-	97,73	97,73	-	97,730000	-		0,15	1,28	0,30	1,94	
quota specialisti	26-feb-10	2°		875	525	524,559													
regolati 01-04-10	30-mar-10	3°	1.000/1.500	1.500	2.508	1.500	1.621	47,139	"	98,25	-	98,246560	31	0,47	"	1,13	"	1,67	
quota specialisti	31-mar-10	4°		150	589	150													
regolati 03-05-10	29-apr-10	5°	1.000/1.500	1.161	2.042	1.160,610	1.267	-	"	96,70	-	96,693009	63	"	"	1,63	"	1,76	
quota specialisti	30-apr-10	6°		150	1.226	150													
regolati 01-06-10	28-mag-10	7°	750/1.500	1.401	2.096	1.401,025	1.339	-	"	95,58	-	95,569791	92	"	"	2,32	"	1,50	
quota specialisti	31-mag-10	8°		150	0	0													

Totale circolante (mln. Euro)	8.553,74	15.133,03	8.053,30	7.835,45
<i>Totale specialisti</i>	<i>1.325,00</i>	<i>2.339,20</i>	<i>824,56</i>	<i>-</i>

CCT-eu
Indicizzati al tasso Euribor 6 mesi

EMISSIONE / SCADENZA	DATA ASTA/Operazione	CODICE UIC TRANCHE	OFFERTI MIN/MAX	OFFERTI	RICHIESTI	ASSEGNATI MERCATO	INCASSO	RIPARTO	PREZZO FISCALE	PREZZO AGG.	PREZZO ESCL.	PREZZO NETTISTI	DIETIMI GG.	TASSO ANNUO	TASSO SEM.	SPREAD	RENDIM. LORDO	PROVVIG. COLLOC.	COVER RATIO
15-06-10/15-12-15		IT0004620305	mln. €	mln. €	mln. €	mln. €	mln. €	%	%	%	%	%	%	%	%	%	%	%	%
regolati 01-07-10	24-giu-10	1° (*)		4.000,005	5.594	4.000,005	3.995	-	99,883	99,883	-	-	16	1,803	0,917	0,80	1,827	0,125	1,40
regolati 01-07-10	24-giu-10	concorso sindacato 2° (*)		999,995	1.700	999,995	999	-	"	99,883	-	-	"	"	"	"			1,70
regolati 21-07-10	16-lug-10	concorso telematico		1.734,5	1.735	1.734,5	1.734	-	"	99,975	-	-	36	"	"	"			1,00
regolati 02-08-10	29-lug-10	3°	1.500/2.500	2.500	3.601	2.500	2.515	39,706	"	100,58	-	100,579651	48	"	"	"	1,70	0,30	1,44
quota specialisti	30-lug-10	4°		250	0	0													
regolati 01-09-10	30-ago-10	5°	1.500/2.500	2.464	3.127	2.463,696	2.722	-	"	100,32	-	100,319432	78	"	"	"	1,74	"	1,27
quota specialisti	31-ago-10	6°		250	437	250													
regolati 01-10-10	29-set-10	7°	1.000/2.000	1.998	2.700	1.997,674	2.201	-	"	100,15	-	100,149214	108	"	"	"	1,78	"	1,35
quota specialisti	30-set-10	8°		200	1.023	200													

Totale circolante (mln. Euro)	14.395,87	19.915,91	14.145,87	14.166,07
<i>Totale specialisti</i>	<i>7.434,50</i>	<i>10.488,04</i>	<i>7.184,50</i>	<i>-</i>

(*) Per il collocamento del primo CCTeu il MEF ha affidato il mandato ai seguenti specialisti: Banca IMI S.p.A., BNP Paribas, JP Morgan Securities Ltd., Monte dei Paschi di Siena Capital Services Banca per le Imprese Spa e Unicredit Bank A.G

EMISSIONE / SCADENZA	DATA ASTA/Operazione	CODICE UIC TRANCHE	OFFERTI MIN/MAX	OFFERTI	RICHIESTI	ASSEGNATI MERCATO	INCASSO	RIPARTO	PREZZO FISCALE	PREZZO AGG.	PREZZO ESCL.	PREZZO NETTISTI	DIETIMI GG.	TASSO ANNUO	TASSO SEM.	SPREAD	RENDIM. LORDO	PROVVIG. COLLOC.	COVER RATIO
15-10-10/15-10-17		IT0004652175	mln. €	mln. €	mln. €	mln. €	mln. €	%	%	%	%	%	%	%	%	%	%	%	%
regolati 27-10-10	20-ott-10	1° (#)		4.500,0	5.497	4.500,0	4.491	-	99,789	99,789	-	-	-	2,009	1,016	0,80	2,069	-	1,22
regolati 27-10-10	20-ott-10	concorso sindacato 2° (#)		600,0	936	600,0	599	-	"	99,789	-	-	-	"	"	"	-	-	1,56
regolati 18-11-10	15-nov-10	concorso telematico		1.757,5	1.757,5	1.757,5	1.747	-	"	99,426	-	-	34	"	"	"	-	-	1,00
regolati 01-12-10	29-nov-10	3°	1.000/1.500	1.339	1.848	1.339,342	1.314	-	"	98,120	-	98,119515	47	"	"	"	2,30	-	1,38
quota specialisti	30-nov-10	4°		150	0	0													

Totale circolante (mln. Euro)	8.346,84	10.038,71	8.196,84	8.150,81
<i>Totale specialisti</i>	<i>7.007,50</i>	<i>8.190,37</i>	<i>6.857,50</i>	<i>-</i>

(#) Per il collocamento del secondo CCTeu il MEF ha affidato il mandato ai seguenti specialisti: Banca IMI S.p.A., Commerzbank A.G., HSBC France, Monte dei Paschi di Siena Capital Services Banca per le Imprese Spa e Unicredit Bank A.G.

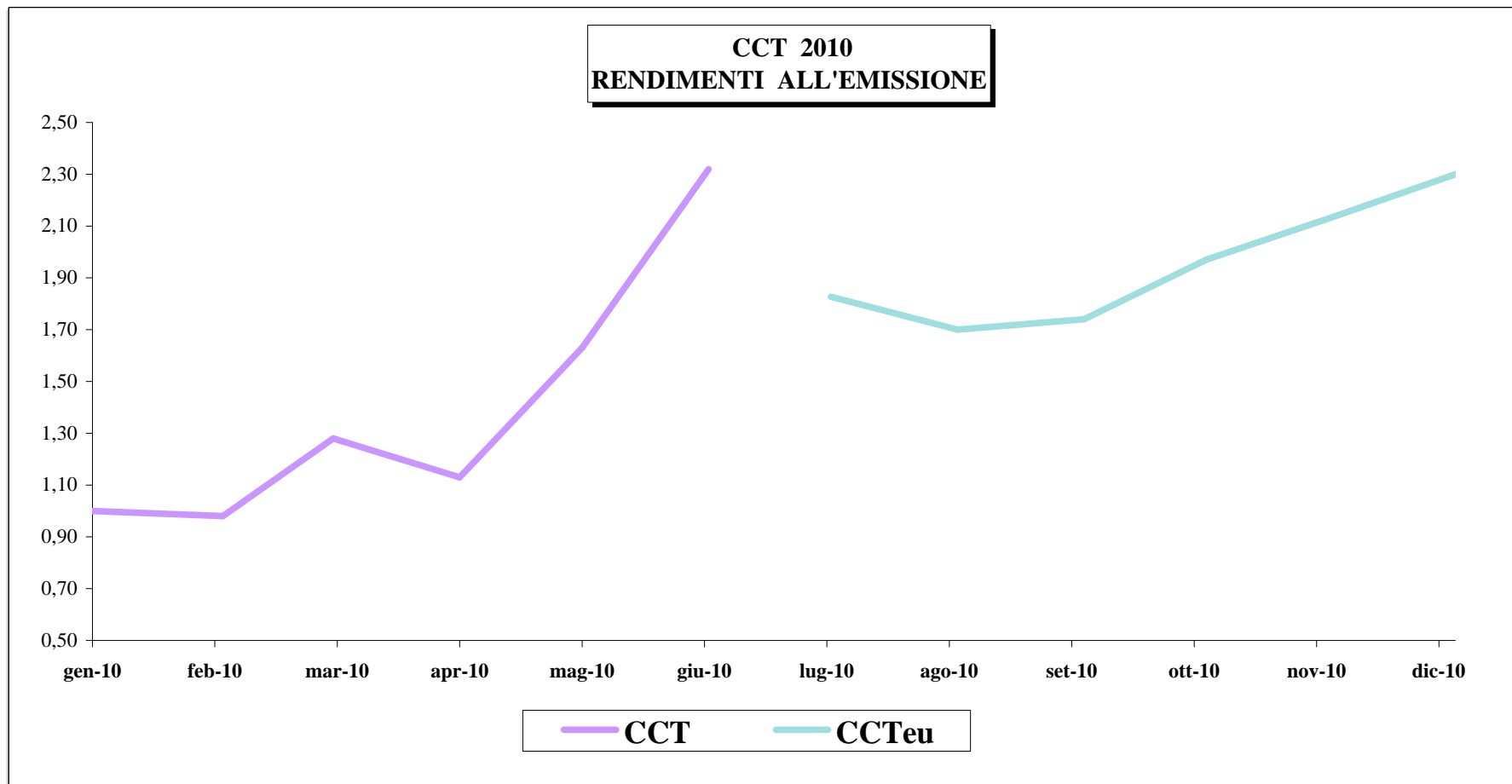

OPERAZIONI DI CONCAMBIO 2010

TIPO DI OPERAZIONE	DATA OPERAZIONE		TITOLI OGGETTO DEL RIACQUISTO						TITOLI OFFERTI IN ASTA															
	Asta	Regolamento	Codice	Tipo titolo	Data emissione	Data scadenza	Prezzo di riacquisto	Nominale riacquistato (ml.€)	Circolante dopo il concambio (ml.€)	Codice	Tipo titolo	Data emissione	Data scadenza	Tranche	Importo richiesto (ml.€)	Importo assegnato (ml.€)	Prezzo aggiudicazione (ml.€)	Rendimento annuo lordo	Giorni di dietimi	Incasso	Circolante dopo il concambio (ml.€)			
CONCAMBIO CON ASTA	20-mag-10	25-mag-10	IT0004332521	BTP	01-feb-08	01-feb-11	101,92	66,090	18.683,910	IT0003242747	BTP	01-feb-02	01-ago-17	17	1.860,00	1.290,00	112,27	3,340	113	1.448,28	22.559,00			
	20-mag-10	25-mag-10	IT0003080402	BTP	01-feb-01	01-ago-11	104,53	354,433	20.196,067															
	20-mag-10	25-mag-10	IT0004404973	BTP	01-set-08	01-set-11	103,48	254,956	17.943,932															
	20-mag-10	25-mag-10	IT0003746366	CCT	01-nov-04	01-nov-11	99,72	90,068	15.479,761															
	20-mag-10	25-mag-10	IT0003190912	BTP	01-ago-01	01-feb-12	105,74	621,127	27.682,244															
			Totale						1.386,67															
CONCAMBIO SINDACATO	24-giu-10	01-lug-10	IT0003993158	CCT	01-nov-05	01-nov-12	99,15	279,997	14.003,116	IT0004620305	CCTeu	15-giu-10	15-dic-15	2	-	999,995	99,883	1,803	16	998,825	5.000,00			
	24-giu-10	01-lug-10	IT0004101447	CCT	01-lug-06	01-lug-13	98,89	269,999	14.735,706															
	24-giu-10	01-lug-10	IT0004224041	CCT	01-mar-07	01-mar-14	98,39	449,999	13.920,847															
			Totale						999,995															
CONCAMBIO TELEMATICO	16-lug-10	21-lug-10	IT0004112816	BTP	15-set-06	15-set-11	102,61	419,422	14.818,578	IT0004620305	CCTeu	15-giu-10	15-dic-15	-	-	1.734,066	99,975	1,803	36	1.734,066	6.734,50			
	16-lug-10	21-lug-10	IT0004467483	BTP	01-mar-09	01-mar-12	102,00	373,424	15.961,129															
	16-lug-10	21-lug-10	IT0003858856	CCT	01-mar-05	01-mar-12	99,37	365,210	13.528,372															
	16-lug-10	21-lug-10	IT0003993158	CCT	01-nov-05	01-nov-12	98,93	90,943	13.912,173															
	16-lug-10	21-lug-10	IT0004101447	CCT	01-lug-06	01-lug-13	98,68	476,155	14.259,551															
			Totale						1.725,154															
CONCAMBIO SINDACATO	20-ott-10	27-ott-10	IT0004321813	CCT	01-dic-07	01-dic-14	97,80	122,500	13.151,350	IT0004652175	CCTeu	15-ott-10	15-ott-17	2	935,91	600,000	99,789	2,009	-	598,734	5.100,00			
	20-ott-10	27-ott-10	IT0004424965	CCT	01-set-08	01-set-15	97,05	405,638	12.650,217															
	20-ott-10	27-ott-10	IT0004518715	CCT	01-lug-09	01-lug-16	98,39	71,862	15.729,504															
			Totale						600,00															
CONCAMBIO TELEMATICO	15-nov-10	18-nov-10	IT0004112816	BTP	15-set-06	15-set-11	101,63	322,878	14.495,700	IT0004652175	CCTeu	15-ott-10	15-ott-17	-	-	1.757,500	99,426	2,009	34	1.747,412	6.857,50			
	15-nov-10	18-nov-10	IT0004467483	BTP	01-mar-09	01-mar-12	101,25	356,442	15.604,687															
	15-nov-10	18-nov-10	IT0003858856	CCT	01-mar-05	01-mar-12	99,65	575,661	12.952,711															
	15-nov-10	18-nov-10	IT0003993158	CCT	01-nov-05	01-nov-12	99,30	436,516	13.475,657															
	15-nov-10	18-nov-10	IT0004508971	BTP	01-lug-09	01-lug-12	100,40	51,001	17.274,576															
			Totale						1.742,50															
			Totale BTP riacquistati (ml.€)						2.819,77															
			Totale CCT riacquistati (ml.€)						3.634,55															
			Totale						6.454,32															

Commercial Papers				
Valuta	Data di regolamento	Data di scadenza	Nominale emesso (ml.)	Importo a scadenza in Euro
USD	16-giu-10	16-dic-10	50	40.777.480
USD	12-lug-10	09-dic-10	112	89.041.532
USD	22-lug-10	22-dic-10	65	50.333.751
USD	23-lug-10	23-dic-10	65	50.744.579
USD	03-set-10	03-dic-10	200	157.126.841
USD	03-set-10	03-dic-10	75	58.558.066
USD	03-set-10	03-dic-10	200	156.246.948
USD	07-set-10	07-dic-10	75	58.513.294
USD	07-set-10	07-dic-10	100	77.957.513
USD	07-set-10	06-dic-10	500	390.137.328
USD	17-set-10	17-dic-10	130	100.107.808
USD	17-set-10	17-dic-10	100	77.008.794
USD	17-set-10	17-dic-10	130	100.253.951
Totale USD			1.802	1.406.807.886
CHF	16-giu-10	21-dic-10	150	108.256.351
Totale CHF			150	108.256.351
GBP	03-set-10	03-dic-10	220	266.007.613
GBP	03-set-10	03-dic-10	80	96.310.350
GBP	03-set-10	03-dic-10	80	96.170.029
GBP	07-set-10	07-dic-10	50	60.147.699
GBP	17-set-10	17-dic-10	100	119.501.726
GBP	17-set-10	17-dic-10	100	119.416.388
Totale GBP			630	757.553.804
EUR	08-giu-10	07-dic-10	800	800.000.000
EUR	16-giu-10	14-dic-10	125	125.000.000
EUR	13-lug-10	13-dic-10	50	50.000.000
EUR	21-lug-10	21-dic-10	50	50.000.000
EUR	16-set-10	17-dic-10	1.000	1.000.000.000
Totale Euro			2.025	2.025.000.000

Totale rimborsato in Euro	4.297.618.042
----------------------------------	----------------------

EMISSIONI OBBLIGAZIONARIE SUL MERCATO ESTERO

Valuta	Tipo titolo	Codice ISIN	Data di emissione	Data di scadenza	Cedola	Importo nominale in valuta	Netto ricavo in Euro
Usd	Global	US465410BV92	26-gen-10	26-gen-15	3,13%	2.500	1.774,76
Usd	Global	US465410BW75	16-set-10	16-set-13	2,13%	2.000	1.556,155
Gbp	Emtn P.P.	XS0505309574	28-apr-10	28-apr-15	3m Gbp Libor + 0,45 %	300	345
Euro	Emtn P.P.	XS0515753183	11-giu-10	11-giu-60	4,85%	250	250
Euro	Schuldschein	XF0000B49730	06-set-10	01-nov-23	4,10%	125	125
Euro	Schuldschein	XF0000B49748	06-set-10	03-mar-25	4,20%	125	125
Euro	Emtn P.P.	XS0558189162	11-nov-10	11-nov-18	2,75%	250	250
Euro	Emtn P.P.	XS0561883983	22-nov-10	22-nov-14	2,85%	125	125
Euro	Emtn P.P.	XS0561884106	22-nov-10	01-set-18	3,75%	125	125
Euro	Emtn P.P.	XS0561733667	22-nov-10	22-mag-18	3,70%	250	250
Euro	Emtn P.P.	XS0575692357	23-dic-10	23-gen-17	3,80%	150	150
Euro	Emtn P.P.	XS0572691979	23-dic-10	12-dic-21	4,45%	150	150

Totale 2010 in Euro	5.225,86
----------------------------	-----------------