



Ministero dell' Economia e delle Finanze
Debito Pubblico

Le emissioni del Tesoro nel 2007

Indirizzo Internet: <http://www.dt.tesoro.it>

Per informazioni contattare: dt.gruppo.info@tesoro.it

Dir.II - Uff. VIII

Indice

- Composizione dei titoli di Stato all'emissionepag. 1
- Composizione dei titoli di Stato dopo le operazioni di swap pag. 1bis
- Riepilogo emissioni e rimborsi nel corso del 2007pag. 2
- Riepilogo rendimenti lordi all'emissionepag. 3
- Riepilogo rendimento medio ponderato dei titoli di Stato emessi nel 2007.....pag. 4
- Riepilogo operazioni per la riduzione del debitopag. 5
- Emissioni B.O.T.pag. 6 - 9
- Emissioni C.T.Z.pag. 10 - 11
- Emissioni B.T.P. pag. 12 – 17
- Emissioni B.T.PEi pag. 18 – 22
- Emissioni C.C.T. pag. 23 - 24
- Operazioni di Concambiopag. 25
- Emissioni Commercial Paperpag. 26
- Emissioni sul mercato estero pag. 27

Composizione dei titoli di Stato

situazione al 31/12/2007

(Valori nominali)

Dati in milioni di Euro

BOT	128.302,00
CCT	190.524,56
CTZ	43.063,00
BTP	768.064,58
BTP €i (rivalutato)	79.132,56
Estero in €uro (*)	29.224,70
<i>di cui Titoli ISPA (**)</i>	9.505,34
Estero in Valuta (*)	41.889,78
Totale	1.280.201,19
Vita media	6,86

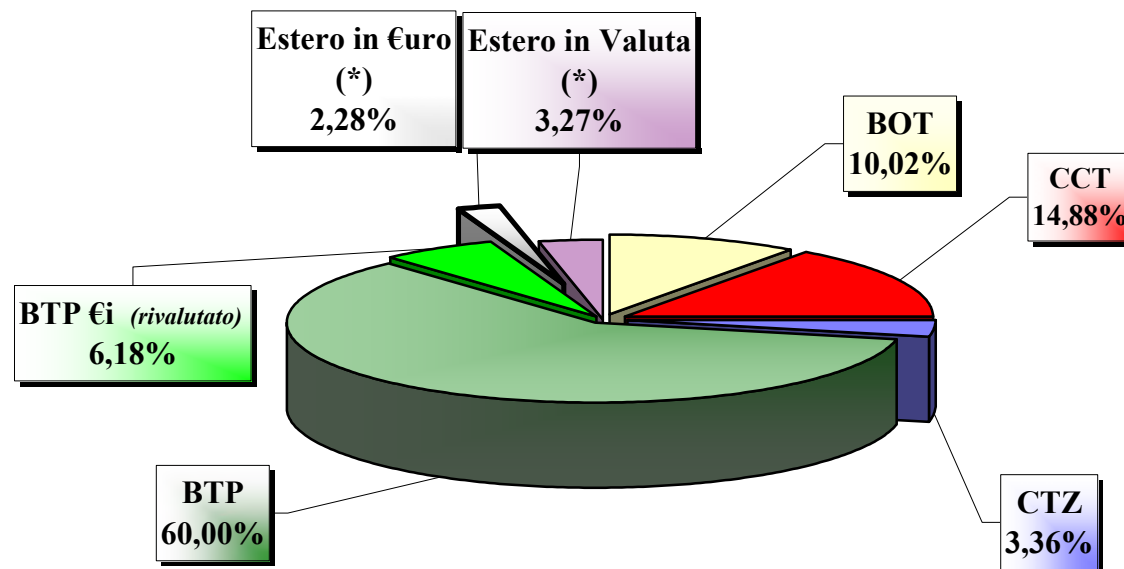

(*) Estero prima delle operazioni di swap.

(**) Debito contratto da Infrastrutture S.p.A.

Composizione dei titoli di Stato

situazione al 31/12/2007

(Valori nominali)

Dati in milioni di Euro

BOT	128.302,00
CCT	190.524,56
CTZ	43.063,00
BTP	768.064,58
BTP €i (rivalutato)	79.132,56
Esteri in €uro (*)	77.290,91
<i>di cui Titoli ISPA (**)</i>	9.505,34
Esteri in Valuta (*)	2.200,03
Totale	1.288.577,65
Vita media	6,85

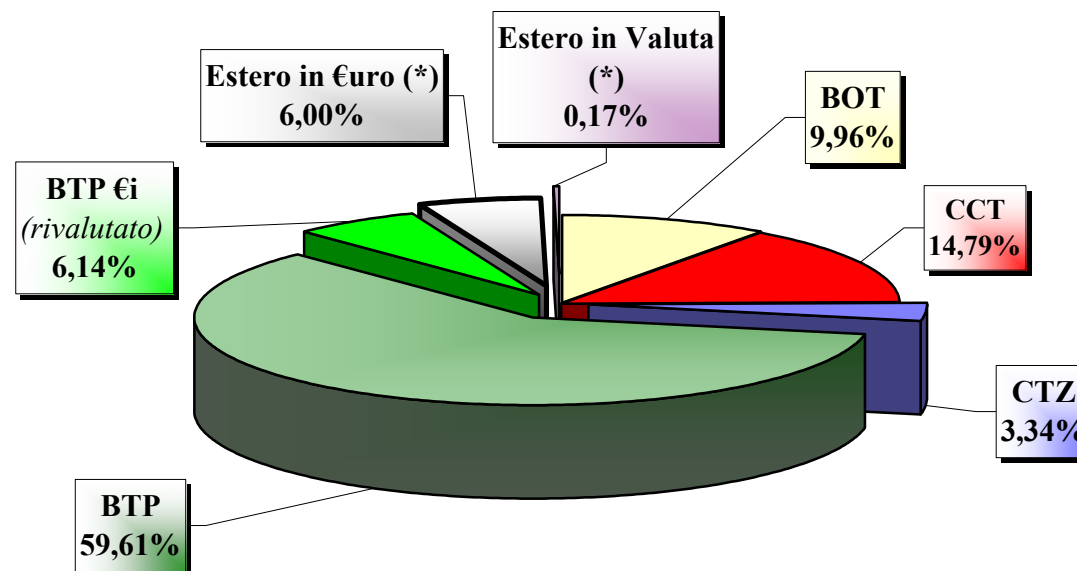

(*) *Esteri dopo le operazioni di swap.*

(**) *Debito contratto da Infrastrutture S.p.A.*

TITOLI EMESSI E RIMBORSATI NEL CORSO DEL 2007

(al valore nominale in mln. €)

	BTP	BTP €i	CCT di mercato	CCT finalità particolari	BOT	CTZ	ESTERO	TOTALE
Totale emissioni lorde	115.838,50	16.130,20	21.350,00	0	229.552,00	27.095,00	5.399,27	415.364,97
<i>Di cui emissioni tramite concambio</i>	<i>3.054,00</i>						<i>di cui c.p. 2.220</i>	
Scadenze	95.122,53	0	10.231,50	5.153,51	224.030,00	27.701,00	8.868,78	371.107,32
Riacquisti/rimborsi anticipati	4.599,00	0	4.494,00	0	0	0	0	9.093,00
Ritirati con operazioni di concambio	1.352,69	0	1.770,06	0	0	0	0	3.122,75
Totale scadenze	101.074,22	0	16.495,56	5.153,51	224.030,00	27.701,00	8.868,78	383.323,06
Emissioni nette omnicomprensive	14.764,28	16.130,20	4.854,45	-5.153,51	5.522,00	-606,00	-3.469,51	32.041,91

ANNO 2007
RENDIMENTI COMPOSTI LORDI ALL'EMISSIONE

	BOT				CTZ	BTP € (*)				BTP					CCT
	flessibili	3 mesi	6 mesi	12 mesi	24 mesi	5 anni	10 anni	15 anni	30 anni	3 anni	5 anni	10 anni	15 anni	30 anni	7 anni
	-	-	3,697	-	3,828	-	-	-	-	3,85	-	4,17	-	-	3,84
GENNAIO	-	3,658	-	3,880	-	-	-	-	-	-	4,00	-	-	4,48	-
	-	-	3,784	-	3,918	-	2,10 [4,312]	-	-	-	-	-	-	-	-
	-	3,73	-	3,916	-	-	-	-	-	3,93	-	4,29	-	-	3,91
FEBBRAIO	3,906	-	3,866	-	3,920	-	-	-	2,16 [4,47]	-	4,05	-	4,42	-	-
	-	3,826	-	3,950	-	-	-	-	-	3,90	-	4,14	-	-	4,00
MARZO	3,978	-	3,920	-	3,935	1,80 [4,08]	-	-	-	-	3,87	-	4,23	-	-
	-	3,902	-	4,092	-	-	-	-	-	3,98	-	4,22	-	-	4,03
APRILE	-	-	4,0215	-	4,063	1,97 [4,25]	-	-	-	-	4,17	-	-	4,72	-
	-	3,978	-	4,177	-	-	-	-	-	4,13	-	4,37	-	-	4,14
MAGGIO	3,930	-	4,136	-	4,275	-	2,32 [4,55]	-	-	-	4,28	-	4,60	-	-
	-	4,077	-	4,3415	-	-	-	-	-	4,33	-	4,51	-	-	4,25
GIUGNO	-	-	4,181	-	4,40	-	-	2,687 [4,95]	-	-	4,61	-	-	5,12	-
	-	-	-	4,383	-	-	-	-	-	4,47	-	4,74	-	-	4,29
LUGLIO	4,117	-	4,248	-	4,406	-	2,41 [4,595]	-	2,53 [4,92]	-	4,64	-	-	-	-
	-	4,147	-	4,247	-	-	-	-	-	4,43	-	4,60 (#)	-	-	4,36
AGOSTO	-	-	4,060	-	4,078	-	-	-	-	-	-	-	-	-	-
	-	4,073	-	4,041	-	-	-	-	-	4,19	-	4,55	-	-	4,17
SETTEMBRE	4,073	-	4,055	-	4,072	2,09 [4,32]	-	2,49 [4,80]	-	-	4,12	-	-	-	-
	-	4,040	-	4,005	-	-	-	-	-	4,25	-	4,66	-	-	4,20
OTTOBRE	4,092	-	4,010	-	3,950	-	2,14 [4,45]	-	-	-	4,32	-	-	5,06	-
	-	4,032	-	4,001	-	-	-	-	-	4,09	-	4,47	-	-	4,16
NOVEMBRE	-	-	4,010	-	-	-	-	-	-	-	4,14	-	-	-	-
	-	-	-	4,010	-	-	-	-	-	-	-	-	-	-	-
DICEMBRE	-	-	-	-	-	-	-	-	-	-	-	-	-	-	-

(*) Rendimento reale

[] Rendimento lordo comprensivo dell'aspettativa di inflazione al momento dell'emissione

(#) Riapertura straordinaria del BTP 1° febbraio 2002 - 1° agosto 2017 in origine di durata quindicennale ma con vita residua pari a 10 anni.

**Rendimento medio ponderato
dei titoli emessi nel 2007 (*)**

Tipo titolo	Totale assegnati (mln. €)	Rendimento medio pond.
CCT		
cct di mercato	21.350,00	4,12
TOTALE	21.350,00	4,12
BTP €i		
btp 5€i	5.503,00	4,17
btp 10€i	4.865,50	4,48
btp 15€i	4.515,40	4,93
btp 30€i	1.246,30	4,62
TOTALE	16.130,20	4,51
BTP		
btp 3	31.275,00	4,14
btp 5	29.250,50	4,23
btp 10	33.508,50	4,41
btp 15	7.750,50	4,42
btp 30	11.000,00	4,89
TOTALE	112.784,50	4,33
CTZ		
ctz 24	27.095,00	4,09
TOTALE	27.095,00	4,09
BOT		
bot flessibili	14.000,00	4,02
bot 3	30.000,00	3,95
bot 6	109.052,00	4,00
bot 12	76.500,00	4,08
TOTALE	229.552,00	4,02
TOTALE 2007	406.911,70	4,14

(*) Per il calcolo di questo rendimento non sono state inserite le operazioni di concambio.

RIEPILOGO OPERAZIONI PER LA RIDUZIONE DEL DEBITO
(valori nominali in milioni di €uro)

Data di regolamento	Tipologia titolo	Data emissione	Data scadenza	Tasso nom. / spread	Riacquisti con Fondo Am.	Rimborsi a scadenza con Fondo Am.	Riacquisti extra Fondo	Totale
01-giu-07	BTP	01-giu-04	01-giu-07	3,00%	-	4.050	-	4.050
05-dic-07	BTP	15-apr-04	15-apr-09	3,00%	-	-	391	391
05-dic-07	BTP	15-gen-05	15-gen-10	3,00%	-	-	598	598
05-dic-07	BTP	15-giu-05	15-giu-10	2,75%	-	-	944	944
05-dic-07	CCT	01-gen-02	01-lug-09	0,15%	-	-	596	596
05-dic-07	CCT	01-ott-02	01-ott-09	0,15%	-	-	432	432
05-dic-07	CCT	01-giu-03	01-giu-10	0,15%	-	-	581	581
13-dic-07	BTP	15-mar-06	15-mar-11	3,50%	-	-	1.323	1.323
13-dic-07	BTP	15-set-06	15-set-11	3,75%	-	-	1.343	1.343
13-dic-07	CCT	01-dic-03	01-mag-10	0,15%	-	-	864	864
13-dic-07	CCT	01-mag-04	01-mag-11	0,15%	-	-	712	712
13-dic-07	CCT	01-nov-04	01-nov-11	0,15%	-	-	612	612
13-dic-07	CCT	01-mar-05	01-mar-12	0,15%	-	-	697	697
B.T.P.					-	4.050	4.599	8.649
C.C.T.					-	-	4.494	4.494
TOTALE					-	4.050	9.093	13.143

EMISSIONI BOT FLESSIBILI

(valori nominali in milioni di €uro)

Codice/trache	DATA			EMISSIONI		Scadenze	Emissioni nette	Rendimenti		Giorni	Pezzo Medio pond.	Cover ratio
	Regolamento	Godimento	Scadenza	richiesti	assegnati			semplici	composti			
	gen-07					0	0					
4152283/2	28-feb-07	15-dic-06	14-dic-07	3.261	2.000	0	2.000	3,891	3,906	289	96,971	1,63
4216344/1	30-mar-07	30-mar-07	27-dic-07	4.596	2.000	0	2.000	3,958	3,978	272	97,096	2,30
	08-apr-07					0	0					
4235492/1	31-mag-07	31-mag-07	29-giu-07	5.041	2.500	0	2.500	3,860	3,929	29	99,69	2,02
	giu-07					2.500	-2.500					
4139264/2	31-lug-07	novembre-06	15-nov-07	3.485	2.500	0	2.500	4,059	4,117	107	98,808	1,39
	ago-07					0	0					
4216344/2	28-set-07	30-mar-07	27-dic-07	3.645	2.500	0	2.500	4,012	4,073	90	99,007	1,46
4216344/3	17-ott-07	30-mar-07	27-dic-07	4.902	2.500	0	2.500	4,023	4,092	57	99,367	1,96
	15-nov-07					2.500	-2.500					
	14-dic-07					2.000	-2.000					
	27-dic-07					7.000	-7.000					
				24.930	14.000	14.000	0					

EMISSIONI BOT
(valori in milioni di Euro)

ASTE 2007 (data regolamento)	EMISSIONI											SCADENZE				EMISSIONI
	3 mesi			6 mesi			12 mesi					3 mesi	6 mesi	12 mesi	totale	totale
	Codice tranche	richiesti	assegnati	Codice tranche	richiesti	assegnati	Codice tranche	richiesti	assegnati	totale assegnati	totale richiesti					
02-gen-07				4152291/1	12.966 specialisti	9.500 0				9.500	12.966	0	0	0	0	9.500
15-gen-07	4171085/1	5.013	3.000							10.000	15.773	0	0	7.000	7.000	3.000
31-gen-07				4168735/1	13.436 specialisti	9.000 0	4168727/1	10.760	7.000	9.000	13.436	0	9.230	0	9.230	-230
TOTALE GENNAIO		5.013	3.000		26.402	18.500		10.760	7.000	28.500	42.175	0	9.230	7.000	16.230	12.270
15-feb-07	4191190/1	5.254	3.000							10.000	15.791	2.500	0	7.000	9.500	500
28-feb-07				4179195/1	11.744 specialisti	8.500 0	4179153/1	10.537	7.000	8.500	11.744	0	8.000	0	8.000	500
TOTALE FEBBRAIO		5.254	3.000		11.744	8.500		10.537	7.000	18.500	27.535	2.500	8.000	7.000	17.500	1.000
15-mar-07	4210800/1	5.998	3.000							10.500	17.060	0	0	7.500	7.500	3.000
30-mar-07				4200603/1	12.553 specialisti	8.750 0	4200587/1	11.062	7.500	8.750	12.553	0	8.550	0	8.550	200
TOTALE MARZO		5.998	3.000		12.553	8.750		11.062	7.500	19.250	29.613	0	8.550	7.500	16.050	3.200
16-apr-07	4220650/1	5.694	3.000							11.500	17.655	3.000	0	8.500	11.500	0
30-apr-07				4219538/1	14.288 specialisti	9.500 0	4219546/1	11.961	8.500	9.500	14.288	0	9.500	0	9.500	0
TOTALE APRILE		5.694	3.000		14.288	9.500		11.961	8.500	21.000	31.943	3.000	9.500	8.500	21.000	0
15-mag-07	4230964/1	5.621	3.000							9.500	15.396	3.000	0	7.000	10.000	-500
31-mag-07				4229487/1	12.684 specialisti	8.500 0	4229511/1	9.775	6.500	8.500	12.684	0	8.500	0	8.500	0
TOTALE MAGGIO		5.621	3.000		12.684	8.500		9.775	6.500	18.000	28.080	3.000	8.500	7.000	18.500	-500
15-giu-07	4240476/1	5.413	3.000							8.500	13.819	3.000	0	5.500	8.500	0
29-giu-07				4235781/1	13.686 specialisti	9.500 0	4235799/1	8.406	5.500	9.500	13.686	0	9.500	0	9.500	0
TOTALE GIUGNO		5.413	3.000		13.686	9.500		8.406	5.500	18.000	27.505	3.000	9.500	5.500	18.000	0
16-lug-07										6.000	10.541	3.000	0	6.000	9.000	-3.000
31-lug-07				4246580/1	14.019 specialisti	9.000 900				9.900	14.019	0	9.000	0	9.000	900
TOTALE LUGLIO		0	0		14.019	9.900		10.541	6.000	15.900	24.560	3.000	9.000	6.000	18.000	-2.100
15-ago-07	4270168/1	4.488	3.000							9.000	13.626	3.000	0	6.000	9.000	0
31-ago-07				4254048/1	12.641 specialisti	9.000 0	4254030/1	9.138	6.000	9.000	12.641	0	8.500	0	8.500	500
TOTALE AGOSTO		4.488	3.000		12.641	9.000		9.138	6.000	18.000	26.267	3.000	8.500	6.000	17.500	500
14-set-07	4275993/1	4.331	3.000							10.000	13.238	3.000	0	7.000	10.000	0
28-set-07				4274046/1	10.716 specialisti	8.750 0	4274038/1	8.907	7.000	8.750	10.716	0	8.750	0	8.750	0
TOTALE SETTEMBRE		4.331	3.000		10.716	8.750		8.907	7.000	18.750	23.954	3.000	8.750	7.000	18.750	0
15-ott-07	4284730/1	4.606	3.000							8.500	11.880	0	0	5.500	5.500	3.000
31-ott-07				4282783/1	11.073 specialisti	9.500 0	4282791/1	7.274	5.500	9.500	11.073	0	9.500	0	9.500	0
TOTALE OTTOBRE		4.606	3.000		11.073	9.500		7.274	5.500	18.000	22.953	0	9.500	5.500	15.000	3.000
15-nov-07	4293202/1	4.147	3.000							9.000	10.944	3.000	0	4.500	7.500	1.500
30-nov-07				4290042/1	10.586 specialisti	8.500 152	4290018/1	6.797	6.000	8.652	10.586	0	8.500	0	8.500	152
TOTALE NOVEMBRE		4.147	3.000		10.586	8.652		6.797	6.000	17.652	21.530	3.000	8.500	4.500	16.000	1.652
14-dic-07										4.000	5.939	3.000	0	5.000	8.000	-4.000
31-dic-07										0	5.939	0	9.500	0	9.500	-9.500
TOTALE DICEMBRE		0	0		0	0		5.939	4.000	4.000	5.939	3.000	9.500	5.000	17.500	-13.500
totale generale			30.000			109.052			76.500	215.552	312.054	26.500	107.030	76.500	210.030	5.522

EMISSIONI BOT

ASTE 2007 (data regolamento)	RENDIMENTI SEMPLICI			RENDIMENTI COMPOSTI			GG. DURATA			PREZZO MEDIO POND.			COVER RATIO		
	3 m.	6 m.	12 m.	3 m.	6 m.	12 m.	3 m.	6 m.	12 m.	3 m.	6 m.	12 m.	3 m.	6 m.	12 m.
	lordo	lordo	lordo	lordo	lordo	lordo									
02-gen-07 15-gen-07 31-gen-07	3,609	3,663 3,749	3,881	3,658	3,697 3,784	3,880	91	178 181	365	99,096	98,221 98,150	96,214	1,67	1,36 1,49	1,54
15-feb-07 28-feb-07	3,682	3,830	3,917	3,733	3,866	3,916	89	184	365	99,098	98,080	96,180	1,75	1,38	1,51
15-mar-07 30-mar-07	3,773	3,882	3,951	3,826	3,920	3,950	92	182	365	99,045	98,075	96,148	2,00	1,43	1,47
16-apr-07 30-apr-07	3,847	3,983	4,094	3,902	4,021	4,092	91	184	365	99,037	98,005	96,015	1,90	1,50	1,41
15-mag-07 31-mag-07	3,921	4,095	4,178	3,978	4,136	4,177	92	183	366	99,008	97,961	95,925	1,87	1,49	1,50
15-giu-07 29-giu-07	4,016	4,140	4,343	4,077	4,181	4,341	91	185	367	98,995	97,917	95,760	1,80	1,44	1,53
16-lug-07 31-lug-07	-	4,205	4,384	-	4,248	4,383	-	184	365	-	97,896	95,744	-	1,56	1,76
15-ago-07 31-ago-07	4,084	4,020	4,248	4,147	4,060	4,247	92	182	366	98,967	98,008	95,860	1,50	1,40	1,52
14-set-07 28-set-07	4,012	4,016	4,043	4,073	4,055	4,041	91	185	367	98,996	97,978	96,042	1,44	1,22	1,27
15-ott-07 31-ott-07	3,981	3,971	4,007	4,040	4,010	4,005	92	182	366	98,993	98,032	96,086	1,54	1,17	1,32
15-nov-07 30-nov-07	3,973	3,971	4,002	4,032	4,010	4,001	92	182	365	98,995	98,032	96,101	1,38	1,25	1,13
14-dic-07 31-dic-07	-	-	4,012	-	-	4,010	-	-	367	-	-	96,071	-	-	1,48

BOT 2007
RENDIMENTI LORDI ALL'EMISSIONE

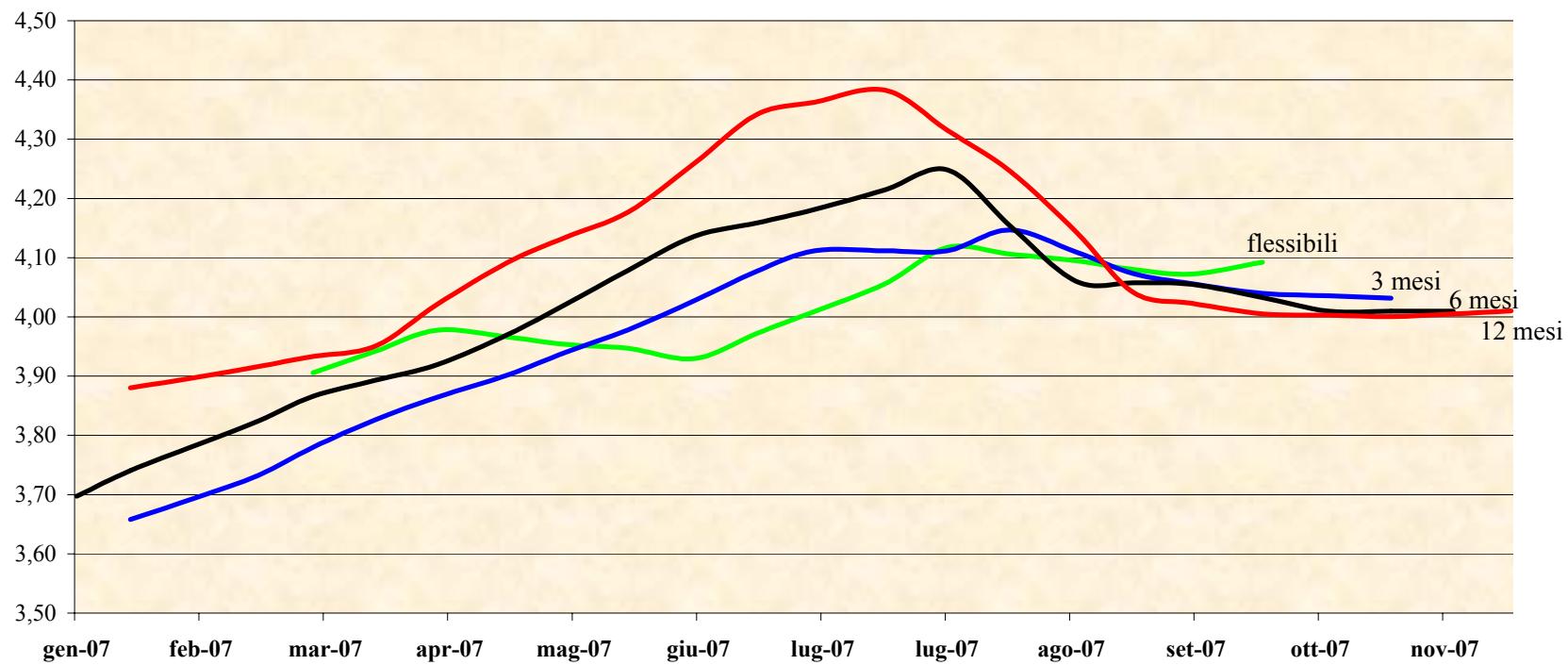

CTZ 24 MESI

DATE EMISS./SCAD./REGOL.	DATA ASTA	COD. UIC TRANCHES	OFFERTI	RICHIESTI	ASSEGNATI MERCATO	INCASSO	RIPARTO	PROVVIG. COLLOC.	PREZZO EMISSIONE	PREZZO AGGIUDIC.	PREZZO ESCLUS.	PREZZO NETTISTI	RENDIM. LORDO	COVER RATIO
02-1-07/31-12-08		IT0004166812	mln. €	mln. €	mln. €	mln. €	%	%	%	%	%	%	%	%
regolati 02-01-07	27-dic-06	1°	3.500	5.555	3.500	3.247	8,869	0,20	92,771	92,771	90,825	92,771000	3,828	1,59
quota specialisti	28-dic-06	2°	875	0	0									
regolati 31-01-07	26-gen-07	3°	2.000	3.480	2.000	1.858	74,430	"	"	92,895	90,935	92,860333	3,918	1,74
quota specialisti	29-gen-07	4°	200	0	0									
regolati 28-02-07	01-feb-07	5°	2.500	3.783	2.500	2.562	34,120	"	"	93,166	91,204	93,097764	3,920	1,51
quota specialisti	04-feb-07	6°	250	1.640,0	250,0									
regolati 30-03-07	27-mar-07	7°	2.000	3.241	2.000	1.925	77,953	"	"	93,437	91,474	93,332689	3,935	1,62
quota specialisti	28-mar-07	8°	200	60,0	60,0									
regolati 30-04-07	24-apr-07	9°	2.000	3.415	2.000	1.871	37,113	"	"	93,551	91,601	93,409294	4,063	1,71
quota specialisti	26-apr-07	10°	200	0	0									
regolati 31-05-07	28-mag-07	11°	2.000	3.971	2.000	1.871	25,484	"	"	93,565	91,611	93,385780	4,275	1,99
quota specialisti	29-mag-07	12°	200	0	0									

Totale mln.€uro	15.925,0	25.145,0	14.310,0	13.334,1
<i>di cui Totale specialisti</i>	<i>1.925,0</i>	<i>1.700,0</i>	<i>310,0</i>	

DATE EMISS./SCAD./REGOL.	DATA ASTA	COD. UIC TRANCHES	OFFERTI	RICHIESTI	ASSEGNATI MERCATO	INCASSO	RIPARTO	PROVVIG. COLLOC.	PREZZO EMISSIONE	PREZZO AGGIUDIC.	PREZZO ESCLUS.	PREZZO NETTISTI	RENDIM. LORDO	COVER RATIO
29-06-07/30-06-09		IT0004244809	mln. €	mln. €	mln. €	mln. €	%	%	%	%	%	%	%	%
regolati 29-06-07	26-giu-07	1°	3.500	5.172	3.500	4.013	13,779	0,20	91,727	91,727	89,769	91,727000	4,400	1,48
quota specialisti	27-giu-07	2°	875	2.700,0	875,0									
regolati 31-07-07	26-lug-07	3°	2.000	2.924	2.000	2.025	10,246	"	"	92,063	90,110	92,019634	4,406	1,46
quota specialisti	27-lug-07	4°	200	1.387,0	200,0									
regolati 31-08-07	28-ago-07	5°	2.000	3.029	2.000	2.045	87,035	"	"	92,936	90,980	92,850468	4,078	1,51
quota specialisti	29-ago-07	6°	200	978,0	200,0									
regolati 28-09-07	25-set-07	7°	2.000	2.893	2.000	1.874	26,984	"	"	93,231	91,285	93,107249	4,072	1,45
quota specialisti	26-set-07	8°	200	10,0	10,0									
regolati 31-10-07	26-ott-07	9°	2.000	3.180	2.000	1.875	64,082	"	"	93,751	91,796	93,582042	3,950	1,59
quota specialisti	29-ott-07	10°	200	0	0									

Totale mln.€uro	13.175,0	22.273,0	12.785,0	11.832,0
<i>di cui Totale specialisti</i>	<i>1.675,0</i>	<i>5.075,0</i>	<i>1.285,0</i>	<i>-</i>

CTZ 2007
RENDIMENTI LORDI ALL'EMISSIONE

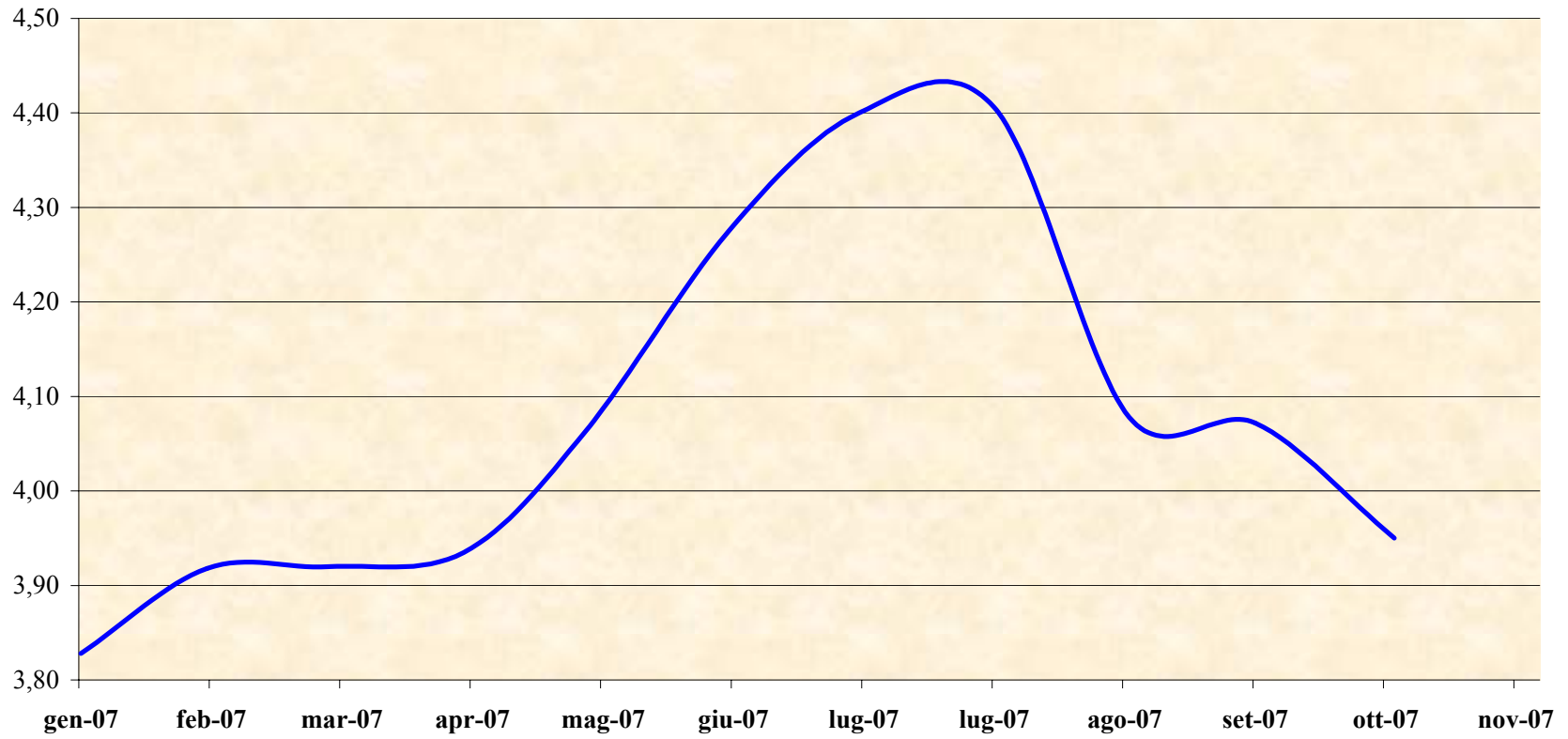

BTP 3 ANNI

DATE EMISS./SCAD./REGOL.	DATA ASTA	COD. UIC TRANCHES	OFFERTI	RICHIESTI	ASSEGNATI MERCATO	INCASSO	RIPARTO	PROVVIG. COLLOC.	PREZZO EMISSIONE	PREZZO AGG.	PREZZO ESCL.	PREZZO NETTISTI	DIETIMI GG.	CEDOLA (annuale)	REND. LORD.	COVER RATIO
15-06-06/15-06-09		IT0004085244	mln. €	mln. €	mln. €	mln. €	%	%	%	%	%	%	%	%	%	%
regolati 03-07-06	28-giu-06	1°	4.000	6.708	4.000	4.876	56,537	0,20	100,13	100,13	98,163	100,13000	18	3,75	3,73	1,68
quota specialisti	30-giu-06	2°	1.000,0	869,620	869,620											
regolati 01-08-06	28-lug-06	3°	2.500	4.330	2.500	2.545	89,302	"	"	100,40	98,446	100,40000	47	"	3,63	1,73
quota specialisti	31-lug-06	4°	250,0	35	35											
regolati 01-09-06	30-ago-06	5°	2.000	3.697	2.000	2.012	82,077	"	"	100,58	98,638	100,58000	78	"	3,56	1,85
quota specialisti	31-ago-06	6°	200,0	0	0											
regolati 02-10-06	28-set-06	7°	2.000	3.390	2.000	2.011	28,937	"	"	100,55	98,601	100,55000	109	"	3,56	1,70
quota specialisti	29-set-06	8°	200,0	0	0											
regolati 01-11-06	30-ott-06	9°	2.000	3.278	2.000	2.004	71,014	"	"	100,20	98,261	100,20000	139	"	3,70	1,64
quota specialisti	31-ott-06	10°	200,0	0	0											
regolati 02-01-07	28-dic-06	11°	2.000	3.364	2.000	1.997	65,874	"	"	99,84	97,900	99,840000	18	"	3,85	1,68
quota specialisti	29-dic-06	12°	200,0	0	0											
regolati 01-02-07	30-gen-07	13°	2.000	3.228	2.000	1.993	5,907	"	"	99,67	97,735	99,670000	48	"	3,93	1,61
quota specialisti	31-gen-07	14°	200,0	0	0											

Totale mln. Euro	18.750,0	28.899,62	17.404,62	17.437,89
<i>di cui Totale specialisti</i>	<i>2.250,0</i>	<i>904,6</i>	<i>904,6</i>	<i>-</i>
Totale 2007	4.400,0	6.592,0	4.000,0	3.990,20

DATE EMISS./SCAD./REGOL.	DATA ASTA	COD. UIC TRANCHES	OFFERTI	RICHIESTI	ASSEGNATI MERCATO	INCASSO	RIPARTO	PROVVIG. COLLOC.	PREZZO EMISSIONE	PREZZO AGG.	PREZZO ESCL.	PREZZO NETTISTI	DIETIMI GG.	CEDOLA (annuale)	REND. LORD.	COVER RATIO
01-03-07/01-03-10		IT00044196918	mln. €	mln. €	mln. €	mln. €	%	%	%	%	%	%	%	%	%	%
regolati 01-03-07	27-feb-07	1°	4.000	5.926	4.000	5.019	55,064	0,20	100,38	100,38	98,461	100,38000	0	4,00	3,90	1,48
quota specialisti	28-feb-07	2°	1.000	3.955	1.000											
regolati 02-04-07	29-mar-07	3°	3.000	4.578	3.000	3.004	24,212	"	"	100,14	98,216	100,14000	32	"	3,98	1,53
quota specialisti	02-mar-07	4°	300	0	0											
regolati 02-05-07	27-apr-07	5°	2.500	6.794	2.500	2.743	18,805	"	"	99,76	97,796	99,76000	62	"	4,13	2,72
quota specialisti	30-apr-07	6°	250	685	250											
regolati 01-06-07	30-mag-07	7°	2.500	4.243	2.500	2.482	56,504	"	"	99,27	97,331	99,27000	92	"	4,33	1,70
quota specialisti	31-mag-07	8°	250	0	0											
regolati 02-07-07	28-giu-07	9°	2.000	3.468	2.000	2.177	9,672	"	"	98,94	97,005	98,94000	123	"	4,47	1,73
quota specialisti	28-giu-07	10°	200	1.415	200											

Totale mln. Euro	16.000,0	31.064,0	15.450,0	15.425,0
<i>di cui Totale specialisti</i>	<i>2.000,0</i>	<i>6.055,0</i>	<i>1.450,0</i>	<i>-</i>

DATE EMISS./SCAD./REGOL.	DATA ASTA	COD. UIC TRANCHES	OFFERTI	RICHIESTI	ASSEGNATI MERCATO	INCASSO	RIPARTO	PROVVIG. COLLOC.	PREZZO EMISSIONE	PREZZO AGG.	PREZZO ESCL.	PREZZO NETTISTI	DIETIMI GG.	CEDOLA (annuale)	REND. LORD.	COVER RATIO
01-08-07/01-08-10		IT0004254352	mln. €	mln. €	mln. €	mln. €	%	%	%	%	%	%	%	%	%	%
regolati 01-08-07	30-lug-07	1°	4.000	5.323	4.000	4.087	22,033	0,20	100,30	100,30	98,396	100,30000	0	4,50	4,43	1,33
quota specialisti	31-lug-07	2°	1.000	75	75											
regolati 03-09-07	30-ago-07	3°	2.500	3.614	2.500	2.524	75,004	"	"	100,94	99,043	100,94000	33	"	4,19	1,45
quota specialisti	31-ago-07	4°	250	0	0											
regolati 01-10-07	27-set-07	5°	2.500	3.849	2.500	2.771	24,723	"	"	100,76	98,842	100,76000	61	"	4,25	1,54
quota specialisti	28-set-07	6°	250	1.599	250											
regolati 01-11-07	30-ott-07	7°	2.500	3.540	2.500	2.529	15,350	"	"	101,14	99,207	101,14000	92	"	4,09	1,42
quota specialisti	31-ott-07	8°	250	0	0											

Totale mln. Euro	13.250,0	18.000,0	11.825,0	11.910,1
<i>di cui Totale specialisti</i>	<i>1.750,0</i>	<i>1.674,0</i>	<i>325,0</i>	<i>-</i>

BTP 5 ANNI

DATE EMISS./SCAD./REGOL.	DATA ASTA	COD. UIC TRANCHES	OFFERTI	RICHIESTI	ASSEGNATI MERCATO	INCASSO	RIPARTO	PROVVIG. COLLOC.	PREZZO EMISSIONE	PREZZO AGG.	PREZZO ESCL.	PREZZO NETTISTI	DIETIMI GG.	CEDOLA (annuale)	REND. LORD.	COVER RATIO
15-09-06 / 15-09-11		IT0004112816	mln. €	mln. €	mln. €	mln. €	%	%	%	%	%	%		%	%	%
regolati 18-09-06	14-set-06	1°	3.500	6.583	3.500	4.338	10,915	0,30	100,17	100,17	98,240	100,17000	3	3,75	3,74	1,88
quota specialisti	15-set-06	2°	875	831	831											
regolati 17-10-06	13-ott-06	3°	2.500	4.171	2.500	2.501	83,364	"	"	100,04	98,134	100,04000	32	"	3,77	1,67
quota specialisti	16-ott-06	4°	250	0	0											
regolati 17-11-06	15-nov-06	5°	2.000	3.293	2.000	2.006	66,168	"	"	100,29	98,370	100,29000	63	"	3,71	1,65
quota specialisti	16-nov-06	6°	200	0	0											
regolati 15-01-07	11-gen-07	7°	2.500	4.201	2.500	2.477	64,650	"	"	99,09	97,187	99,09000	122	"	4,00	1,68
quota specialisti	12-gen-07	8°	250	0	0											
regolati 16-02-07	14-feb-07	9°	2.500	4.020	2.500	2.719	83,273	"	"	98,89	96,965	98,89000	154	"	4,05	1,61
quota specialisti	15-feb-07	10°	250	1.920	250											
regolati 16-03-07	14-mar-07	11°	2.500	3.959	2.500	2.491	4,129	"	"	99,65	97,731	99,65000	1	"	3,87	1,58
quota specialisti	15-mar-07	12°	250	0	0											

Totale mln. Euro	17.575,0	28.978,0	16.581,0	16.533,1
Totale specialisti	2.075,0	2.751,0	1.081,0	-
Totale 2007	8.250,0	14.100,0	7.750,0	7.688,0

DATE EMISS./SCAD./REGOL.	DATA ASTA	COD. UIC TRANCHES	OFFERTI	RICHIESTI	ASSEGNATI MERCATO	INCASSO	RIPARTO	PROVVIG. COLLOC.	PREZZO EMISSIONE	PREZZO AGG.	PREZZO ESCL.	PREZZO NETTISTI	DIETIMI GG.	CEDOLA (annuale)	REND. LORD.	COVER RATIO
15-04-07 / 15-04-12		IT0004220627	mln. €	mln. €	mln. €	mln. €	%	%	%	%	%	%		%	%	%
regolati 17-04-07	13-apr-07	1°	4.000	5.845	4.000	3.976	9,918	0,30	99,40	99,40	97,495	99,39992	2	4,00	4,17	1,46
quota specialisti	16-apr-07	2°	1.000	0	0											
regolati 17-05-07	15-mag-07	3°	3.000	4.579	3.000	2.969	72,795	"	"	98,95	97,053	98,94869	32	"	4,28	1,53
quota specialisti	16-mag-07	4°	300	0	0											
regolati 18-06-07	15-giu-07	5°	2.500	3.684	2.500	2.440	59,951	"	"	97,58	95,658	97,57737	64	"	4,61	1,47
quota specialisti	15-giu-07	6°	250	0	0											
regolati 17-07-07	13-lug-07	7°	2.500	3.845	2.500	2.680	60,893	"	"	97,47	95,571	97,46618	93	"	4,64	1,54
quota specialisti	14-lug-07	8°	250	1.410	250											
regolati 17-09-07	13-set-07	9°	2.500	3.895	2.500	2.491	6,124	"	"	99,64	97,751	99,63364	155	"	4,12	1,56
quota specialisti	14-set-07	10°	250	0	0											

Totale mln. Euro	16.550,0	23.258,0	14.750,0	14.555,4
Totale specialisti	2.050,0	1.410,0	250,0	-

DATE EMISS./SCAD./REGOL.	DATA ASTA	COD. UIC TRANCHES	OFFERTI	RICHIESTI	ASSEGNATI MERCATO	INCASSO	RIPARTO	PROVVIG. COLLOC.	PREZZO EMISSIONE	PREZZO AGG.	PREZZO ESCL.	PREZZO NETTISTI	DIETIMI GG.	CEDOLA (annuale)	REND. LORD.	COVER RATIO
15-10-07 / 15-10-12		IT0004284334	mln. €	mln. €	mln. €	mln. €	%	%	%	%	%	%		%	%	%
regolati 15-10-07	11-ott-07	1°	4.000	5.501	4.000	3.994	39,942	0,30	99,85	99,85	97,963	99,85000	0	4,25	4,32	1,38
quota specialisti	12-ott-07	2°	1.000	0,5	0,5											
regolati 16-11-07	14-nov-07	3°	2.500	3.827	2.500	2.768	1,892	"	"	100,64	98,764	100,63967	32	"	4,14	1,53
quota specialisti	15-nov-07	4°	250	1.621,0	250,0											

Totale mln. Euro	7.750,0	10.949,5	6.750,5	6.762,1
Totale specialisti	1.250,0	1.621,5	250,5	-

BTP 10 ANNI

DATE EMISS./SCAD./REGOL.	DATA ASTA	COD. UIC TRANCHES	OFFERTI	RICHIESTI	ASSEGNATI MERCATO	INCASSO	RIPARTO	PROVVIG. COLLOC.	PREZZO EMISSIONE	PREZZO AGG.	PREZZO ESCL.	PREZZO NETTISTI	DIETIMI GG.	CEDOLA (annuale)	REND. LORD.	COVER RATIO
01-08-06/01-02-17		IT0004164775	mln. €	mln. €	mln. €	mln. €	%	%	%	%	%	%	%	%	%	%
regolati 02-01-07	28-dic-06	1°	4.000	5.937	4.000	4.164	25,000	0,40	98,95	98,95	97,116	98,944732	154	4,00	4,17	1,48
quota specialisti	28-dic-06	2°	1.000	208	208											
regolati 01-02-07	30-gen-07	3°	3.500	4.668	3.500	3.429	25,892	"	"	97,97	96,126	97,963706	0	"	4,29	1,33
quota specialisti	31-gen-07	4°	350	0	0											
regolati 01-03-07	27-feb-07	5°	2.500	3.873	2.500	2.727	21,000	"	"	99,18	97,353	99,172748	28	"	4,14	1,55
quota specialisti	28-feb-07	6°	250	490	250											
regolati 02-04-07	29-mar-07	7°	2.500	3.596	2.500	2.710	33,056	"	"	98,54	96,687	98,531654	60	"	4,22	1,44
quota specialisti	30-mar-07	8°	250	900	250											
regolati 02-05-07	27-apr-07	9°	3.000	4.514	3.000	3.214	39,017	"	"	97,38	95,517	97,370627	90	"	4,37	1,50
quota specialisti	30-apr-07	10°	300	1.715	300											
regolati 01-06-07	30-mag-07	11°	3.000	4.343	3.000	2.891	34,080	"	"	96,36	94,488	96,349601	120	"	4,51	1,45
quota specialisti	31-mag-07	12°	300	0	0											
regolati 02-07-07	28-giu-07	13°	2.000	3.045	2.000	2.083	52,105	"	"	94,69	92,809	94,678541	151	"	4,74	1,52
quota specialisti	28-giu-07	14°	200	2.145	200											

Totale mln. Euro	23.150,0	35.434,0	21.708,0	21.217,6
di cui Totale specialisti	2.650,0	5.458,0	1.208,0	-

DATE EMISS./SCAD./REGOL.	DATA ASTA	COD. UIC TRANCHES (#)	OFFERTI	RICHIESTI	ASSEGNATI MERCATO	INCASSO	RIPARTO	PROVVIG. COLLOC.	PREZZO EMISSIONE	PREZZO AGG.	PREZZO ESCL.	PREZZO NETTISTI	DIETIMI GG.	CEDOLA	REND. LORD.	COVER RATIO
01-02-02/01-08-17		IT0003242747	mln. €	mln. €	mln. €	mln. €	%	%	%	%	%	%	%	%	%	%
regolati 14-02-02	08-feb-02	1° (*)	4.000	4.000	4.000	3934	-	-	98,345	98,345	-	-	-	5,25	5,482	-
regolati 26-03-02	21-mar-02	2° (*)	2.500	2.500	2.500	2406	-	-	96,250	96,250	-	-	-	"	5,695	-
regolati 17-06-02	13-giu-02	3°	1.500	3.186	1.500	1.618	9,690	0,40	98,04	98,04	96,114	98,035	136	"	5,51	2,12
quota specialisti	14-giu-02	4°	150	795,0	150,0											
regolati 17-07-02	15-lug-02	5°	1.000	2.755	1.000	1.104	4,138	"	"	100,33	98,415	100,324	166	"	5,28	2,76
quota specialisti	16-lug-02	6°	100	477,0	100,0											
regolati 09-10-02	04-ott-02	concorso/7°	-	-	1.014,7	1.053	-	-	-	103,81	-	-	69	"	4,94	-
regolati 17-10-02	15-ott-02	8°	1.250	2.198	1.250	1.283	6,193	"	"	102,64	100,708	102,631	77	"	5,05	1,76
quota specialisti	16-ott-02	9°	125	0,0	0,0											
regolati 17-02-03	13-feb-03	10°	1.250	2.728	1.250	1.359	14,680	"	"	108,64	106,730	108,626	16	"	4,48	2,18
quota specialisti	14-feb-03	11°	125	1,0	1,0											
regolati 15-04-03	11-apr-03	12°	1.750	2.246	1.750	1.866	73,691	"	"	106,55	104,750	106,534	73	"	4,67	1,28
quota specialisti	12-apr-03	13°	175	1,0	1,0											
regolati 06-04-06	03-apr-06	concorso	-	-	1.154,5	1.280	-	-	-	110,88	-	-	-	-	-	-
regolati 01-08-07	30-lug-07	14°	2.000	2.681	2.000	2.111	66,800	"	"	105,54	103,739	105,456	0	"	4,60	1,34
quota specialisti	31-lug-07	15°	200	0,5	0,5											
regolati 17-09-07	12-set-07	concorso	-	-	1.493,0	1.598	-	-	-	107,05	-	-	47	-	-	-

Totale mln. Euro	16.125,0	23.568,2	19.164,70	19.612,1
di cui operazioni di concorso	-	-	3.662,20	3.931,65
di cui Totale specialisti	7.375,0	7.774,5	10.414,7	-
Totale 2007	2.200,0	2.681,5	3.493,5	3.709,5

(#) Riapertura straordinaria del BTP 1° febbraio 2002 - 1° agosto 2017 in origine di durata quindicennale ma con vita residua pari a 10 anni.

(*) Collocato tramite sindacato, Lead Manager: Unicredit, Banca Mondiale, ING Bank, Schroder Salomon Smith Barne

DATE EMISS./SCAD./REGOL.	DATA ASTA	COD. UIC TRANCHES	OFFERTI	RICHIESTI	ASSEGNATI MERCATO	INCASSO	RIPARTO	PROVVIG. COLLOC.	PREZZO EMISSIONE	PREZZO AGG.	PREZZO ESCL.	PREZZO NETTISTI	DIETIMI GG.	CEDOLA (annuale)	REND. LORD.	COVER RATIO
01-08-07/01-02-18		IT0004273493	mln. €	mln. €	mln. €	mln. €	%	%	%	%	%	%	%	%	%	%
regolati 03-09-07	30-ago-07	1°	4.000	5.029	4.000	3.999	22,304	0,40	99,98	99,98	98,200	99,979978	33	4,50	4,55	1,26
quota specialisti	31-ago-07	2°	1.000	0	0											
regolati 01-10-07	27-set-07	3°	3.000	4.058	3.000	3.269	17,981	"	"	99,05	97,256	99,049960	61	"	4,66	1,35
quota specialisti	28-set-07	4°	300	1.755	300											
regolati 01-11-07	30-ott-07	5°	2.500	3.688	2.500	2.515	45,858	"	"	100,60	98,763	100,599940	92	"	4,47	1,48
quota specialisti	31-ott-07	6°	250	0	0											

Totale mln. Euro	11.050,0	14.530,0	9.800,0	9.782,9
di cui Totale specialisti	1.550,0	1.755,0	300,0	-

BTP 15 ANNI

DATE EMISS./SCAD./REGOL.	DATA ASTA	COD. UIC TRANCHES	OFFERTI	RICHIESTI	ASSEGNATI MERCATO	INCASSO	RIPARTO	PROVVIG. COLLOC.	PREZZO EMISSIONE	PREZZO AGG.	PREZZO ESCL.	PREZZO NETTISTI	DIETIMI GG.	CEDOLA (annuale)	REND. LORD.	COVER RATIO
01-02-06/01-08-21		IT0004009673	mln. €	mln. €	mln. €	mln. €	%	%	%	%	%	%		%	%	%
regolati 01-02-06	-	1° (§)	5.000	9.000	5.000	4.913	-	0,175	98,260	98,260		-	0	3,75	3,938	1,80
regolati 15-03-06	13-mar-06	2°	2.000	3.543	2.000	2.117	71,025	0,40	"	96,22	94,340	96,218386	42	"	4,12	1,77
quota specialisti	14-mar-06	3°	200	1.152	200											
regolati 18-04-06	12-apr-06	4°	2.000	3.882	2.000	1.877	98,250	"	"	93,86	91,982	93,857080	76	"	4,34	1,94
quota specialisti	13-apr-06	5°	200	0	0											
regolati 16-06-06	14-giu-06	6°	2.000	3.527	2.000	1.870	58,263	"	"	93,52	91,595	93,514812	135	"	4,38	1,76
quota specialisti	15-giu-06	7°	200	0	0											
regolati 08-12-06	30-nov-06	concambio telematico			1.415,5	1.372				96,91			126			
regolati 16-02-07	14-feb-07	8°	2.500	3.924	2.500	2.568	28,000	"	"	93,38	91,541	93,365398	15	"	4,42	1,57
quota specialisti	15-feb-07	9°	250	1.890	250											
regolati 16-03-07	14-mar-07	10°	2.500	3.795	2.500	2.382	77,000	"	"	95,26	93,397	95,244322	43	"	4,23	1,52
quota specialisti	15-mar-07	11°	250	0	0											
regolati 17-05-07	15-mag-07	12°	2.500	3.937	2.500	2.293	51,400	"	"	91,69	89,805	91,671939	105	"	4,60	1,57
quota specialisti	16-mag-07	13°	250	0,5	0,5											

Totale mln. Euro	19.850,0	34.650,5	20.366,0	19.391,32
di cui operazioni di concambio	-	-	1.415,50	1.371,72
<i>di cui Totale specialisti</i>	<i>6.350,0</i>	<i>12.042,5</i>	<i>5.450,5</i>	<i>-</i>
Totale 2007	8.250,0	13.546,5	7.750,5	7.242,16

(§) Collocato tramite sindacato, Lead Manager: Credit Suisse, HSBC, ING, MPS Finance e Société Générale

BTP 30 ANNI

DATE EMISS./SCAD./REGOL.	DATA ASTA	COD. UIC TRANCHES	OFFERTI	RICHIESTI	ASSEGNATI MERCATO	INCASSO	RIPARTO	PROVVIG. COLLOC.	PREZZO EMISSIONE	PREZZO AGG.	PREZZO ESCL.	PREZZO NETTISTI	DIETIMI GG.	CEDOLA (annuale)	REND. LORD.	COVER RATIO
01-08-05/01-02-37		IT0003934657	mln. €	mln. €	mln. €	mln. €	%	%	%	%	%	%		%	%	%
regolati 19-10-05	12-ott-05	1° (§)	6.000	14.000	6.000	6.077	-	-	101,289	101,289	-	-		4,00	3,966	2,33
regolati 17-01-06	13-gen-06	2°	2.500	3.653	2.500	2.578	25,023	0,40	"	103,100	100,31	103,10	169	"	3,860	1,46
quota specialisti	14-gen-06	3°	250	0	0											
regolati 17-02-06	15-feb-06	4°	2.000	3.233	2.000	1.967	13,018	"	"	98,350	95,58	98,35	16	"	4,130	1,62
quota specialisti	16-feb-06	5°	200	0	0											
regolati 15-05-06	15-mag-06	6°	2.000	3.285	2.000	1.795	59,400	"	"	89,750	86,92	89,75	103	"	4,680	1,64
quota specialisti	16-mag-06	7°	200	0	0											
regolati 17-07-06	13-lug-06	8°	2.000	3.620	2.000	1.967	18,718	"	"	89,390	86,51	89,39	166	"	4,700	1,81
quota specialisti	14-lug-06	9°	200	1.229	200											
regolati 15-01-07	11-gen-07	10°	2.000	3.121	2.000	1.856	24,400	"	"	92,810	89,98	92,81	167	"	4,480	1,56
quota specialisti	12-gen-07	11°	200	0	0											
regolati 17-04-07	13-apr-07	12°	2.500	3.646	2.500	2.232	67,500	"	"	89,260	86,46	89,26	75	"	4,720	1,46
quota specialisti	16-apr-07	13°	250	0	0											
regolati 18-06-07	14-giu-07	14°	1.500	2.269	1.500	1.258	12,619	"	"	83,850	81,05	83,85	137	"	5,120	1,51
quota specialisti	15-giu-07	15°	150	0	0											

Totale mln. Euro	21.950	38.056	20.700	19.729
<i>di cui Totale specialisti</i>	<i>7.450</i>	<i>15.229</i>	<i>6.200</i>	<i>-</i>
Totale 2007	6.600	9.036	6.000	5.345

(§) Collocato tramite sindacato, lead managers: Credit Suisse First Boston, Deutsche Bank, Goldman Sachs, J.P. Morgan, Unicredit Banca Mobiliare.

DATE EMISS./SCAD./REGOL.	DATA ASTA	COD. UIC TRANCHES	OFFERTI	RICHIESTI	ASSEGNATI MERCATO	INCASSO	RIPARTO	PROVVIG. COLLOC.	PREZZO EMISSIONE	PREZZO AGG.	PREZZO ESCL.	PREZZO NETTISTI	DIETIMI GG.	CEDOLA (annuale)	REND. LORD.	COVER RATIO
01-08-07/01-08-39		IT0004286966	mln. €	mln. €	mln. €	mln. €	%	%	%	%	%	%		%	%	%
regolati 23-10-07	16-ott-07	1° (*)	5.000	11.000	5.000	4.999	-	0,25	99,980	99,980	-	-	83	5,00	5,063	2,20

Totale mln. Euro	5.000	11.000	5.000	4.999
<i>di cui Totale specialisti</i>	<i>5.000</i>	<i>11.000</i>	<i>5.000</i>	<i>4.999</i>

(*) Collocato tramite sindacato, lead managers: Abn Amro Bank, BNP Paribas, Citigroup Global Markets, JP Morgan Securities, Monte dei Paschi di Siena Capital Services

BTP 2007
RENDIMENTI ALL'EMISSIONE

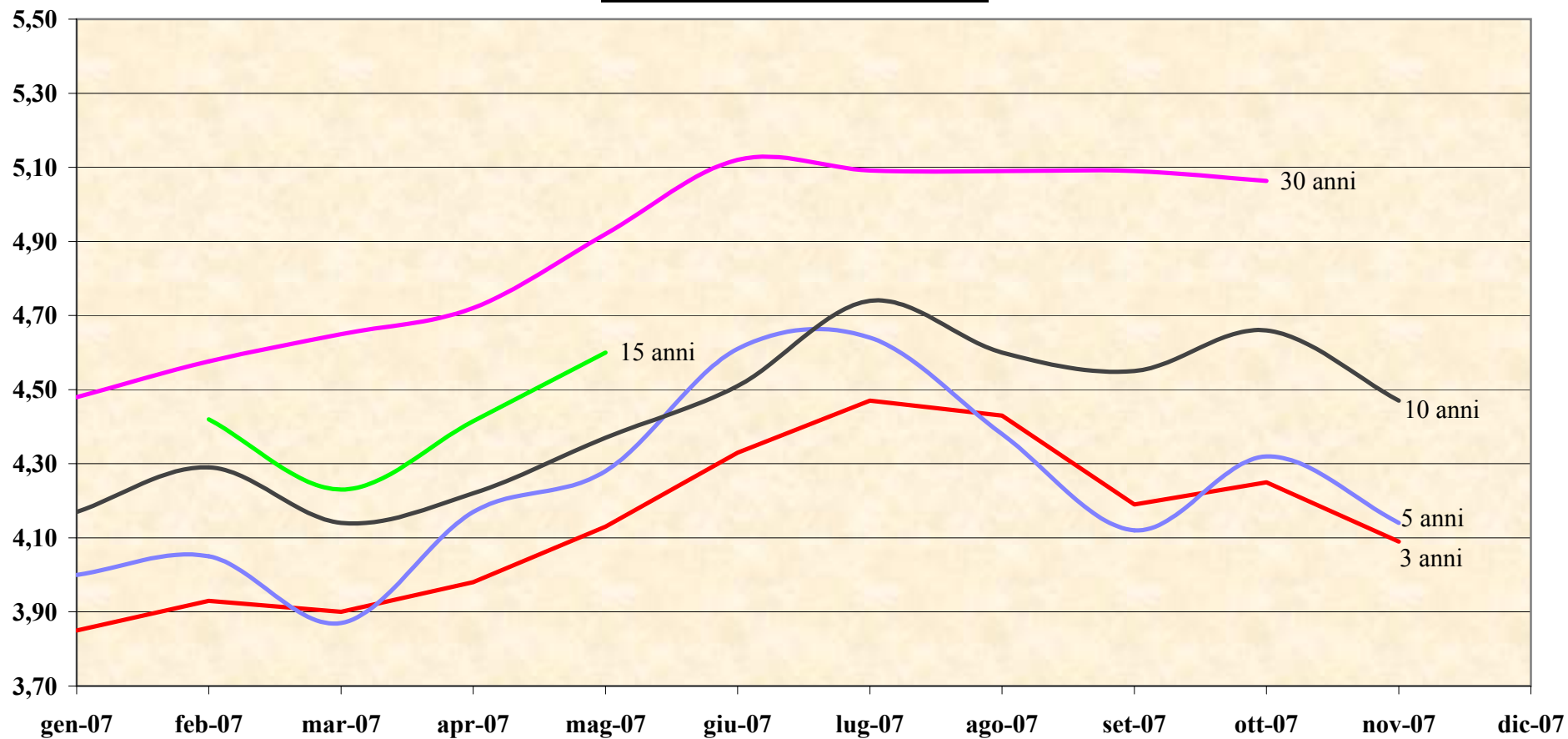

BTP 5 ANNI
(Legato all'inflazione)

DATE EMISS./SCAD./REGOL.	DATA ASTA	COD. UIC TRANCHES	OFFERTI	RICHIESTI	ASSEGNATI MERCATO	INCASSO	RIPARTO	PROVVIG. COLLOC.	PREZZO EMISSIONE	PREZZO AGG.	PREZZO NETTISTI	Aspettativa d'inflazione	CEDOLA REALE	Giorni Dietimi	REND. Lordo reale	RENDIMENTO atteso	COVER RATIO	Coefficiente indicizzazione
15-03-07 / 15-09-12		IT0004216351	mln. €	mln. €	mln. €	mln. €	%	%	%	%		%	%		%		%	
regolati 30-03-07	28-mar-07	1°	3.000	5.492	3.000	3.008	8,571	0,300	100,260	100,260	100,260000	2,28	1,85	15	1,800	4,080	1,83	0,997270
quota specialisti	29-mar-07	2°	750	0	0													
regolati 30-04-07	26-apr-07	3°	1.500	2.880	1.500	1.491	33,542	"	"	99,390	99,390000	2,28		46	1,970	4,250	1,92	0,999910
quota specialisti	27-apr-07	4°	150	0	0													
regolati 28-09-07	26-set-07	5°	1.000	1.812	903	992	-	"	"	98,910	98,910000	2,23		13	2,090	4,320	1,81	1,014300
quota specialisti	27-set-07	6°	100	193	100													

Totale mln. Euro	6.500,0	10.377,0	5.503,0	5.490,7
Totale specialisti	1.000,0	193,0	100,0	-

BTP 10 ANNI
(Legato all'inflazione)

DATE EMISS./SCAD./REGOL.	DATA ASTA	COD. UIC TRANCHES	OFFERTI	RICHIESTI	ASSEGNATI MERCATO	INCASSO	RIPARTO	PROVVIG. COLLOC.	PREZZO EMISSIONE	PREZZO AGG.	PREZZO NETTISTI	Aspettativa d'inflazione	CEDOLA REALE	Giorni Dietimi	REND.annuo Lordo reale	RENDIMENTO atteso	COVER RATIO	Coefficiente indicizzazione
15-03-06 / 15-09-17		IT0004085210	mln. €	mln. €	mln. €	mln. €	%	%	%	%	%	%	%	%	%	%	%	%
regolati 28-06-06	21-giu-06	1° (*)	-	6.300	4.000,0	3.981	-	0,180	99,527	99,527	\	2,160	2,10	105	2,159	4,319	1,58	1,01197
regolati 31-07-06	27-lug-06	2°	1.000	2.301	1.000,0	1.110	30,706	0,400	"	100,870	100,868058	2,210	"	138	2,020	4,230	2,30	1,01534
quota specialisti	28-lug-06	3°	100	147	100,0													
regolati 31-10-06	27-ott-06	4°	1.000	1.743	1.000,0	1.125	52,000	"	"	102,230	102,226764	2,223	"	46	1,880	4,103	1,74	1,01560
quota specialisti	30-ott-06	5°	100	475	100,0													
regolati 31-01-07	29-gen-07	6°	1.250	2.170	1.250,0	1.252	65,000	"	"	100,080	100,075469	2,212	"	138	2,100	4,312	1,74	1,01651
quota specialisti	30-gen-07	7°	125	0,5	0,5													
regolati 31-05-07	29-mag-07	8°	1.500	2.575	1.500,0	1.569	6,250	"	"	98,090	98,083781	2,230	"	77	2,320	4,550	1,72	1,02463
quota specialisti	30-mag-07	9°	150	100,0	100,0													
regolati 31-07-07	27-lug-07	10°	958,5	1.346	958,5	958	0	"	"	97,320	97,312922	2,185	"	138	2,410	4,595	1,40	1,03388
quota specialisti	30-lug-07	11°	100	25,5	25,5													
regolati 31-10-07	29-ott-07	12°	1.000	1.868	1.000,0	1.028	63,793	"	"	99,720	99,711628	2,310	"	46	2,140	4,450	1,87	1,03276
quota specialisti	30-ott-07	13°	100	31,0	31,0													

Totale mln. Euro	7.383,5	19.082,0	11.065,5	11.021,9
Totale specialisti	4.675,0	11.079,0	8.357,0	
Totale 2007	5.183,5	8.116,0	4.865,5	4.806,7

(*) Collocato tramite sindacato, Lead Manager: ABN Amro, Barclays, BNL, Calyon, UBS

BTP 15 ANNI
(Legato all'inflazione)

DATE EMISS./SCAD./REGOL.	DATA ASTA	COD. UIC TRANCHES	OFFERTI	RICHIESTI	ASSEGNATI MERCATO	INCASSO	RIPARTO	PROVVIG. COLLOC.	PREZZO EMISSIONE	PREZZO AGG.	PREZZO NETTISTI	Aspettativa d'inflazione	CEDOLA REALE	Giorni Dietimi	REND.annuo Lordo reale	RENDIMENTO atteso	COVER RATIO	Coefficiente indicizzazione
15-03-07 / 15-09-23		IT0004243512	mln. €	mln. €	mln. €	mln. €	%	%	%	%	%	%	%	%	%	%	%	
regolati 27-06-07	20-giu-07	1° (*)	4.000	9.000	4.000,0	3.964	-	0,200	99,091	99,091	\	2,264	2,60	104	2,687	4,951	2,25	1,01231
regolati 28-09-07	26-set-07	2°	500	1.019	465,4	523	-	0,400		101,580	101,576287	2,310		13	2,490	4,800	2,19	1,01430
quota specialisti	27-set-07	3°	50	63,0	50,0													

Totale mln. Euro	4.550,0	10.082,0	4.515,350	4.487,1
Totale specialisti	4.050,0	9.063,0	4.050,0	-

N.B. Inflazione base del titolo (15 marzo 2007): 102,69806

(*) Collocato tramite sindacato, Lead Manager: Barclays, Deutsche Bank, Goldman Sachs, Société Générale CIB, Unicredit Group (Bayerische Hypo und Vereinsbank AG - HVB)

BTP 30 ANNI
(Legato all'inflazione)

DATE EMISS./SCAD./REGOL.	DATA ASTA	COD. UIC TRANCHES	OFFERTI	RICHIESTI	ASSEGNATI MERCATO	INCASSO	RIPARTO	PROVVIG. COLLOC.	PREZZO EMISSIONE	PREZZO AGG.	PREZZO NETTISTI	DIETIMI GG.	Aspettativa d'inflazione	CEDOLA REALE	REND.annuo Lordo reale	RENDIMENTO atteso	COVER RATIO	Coefficiente indicizzazione
15-9-04/ 15-9-35		IT0003745541	mln. €	mln. €	mln. €	mln. €	%	%	%	%	%		%	%	%	%	%	
regolati 27-10-04	20-ott-04	1° (*)	4.000,0	7.600,0	4.000,0	3.987,4	-	0,35	99,684	99,684	\	42	2,4325	2,35	2,378	4,811	1,90	\
regolati 15-03-05	10-mar-05	2° (**)	1.500,0	2.300,0	1.500,0	1.568,0		0,35	"	104,530	\	0	2,320	"	2,158	4,478	1,53	1,00503
regolati 28-06-05	24-mag-05	3°	845,5	1.165,5	845,5		-	0,40	"	113,000	112,999002	105	2,122	"	1,800	3,922	1,38	1,01957
quota specialisti	25-mag-05	4°	100,0	5,0	5,0	961,1												
regolati 31-10-05	27-ott-05	5°	500,0	886,0	500,0		-	0,40	"	112,380	112,378566	46	2,232	"	1,820	4,052	1,77	1,02915
quota specialisti	28-ott-05	6°	50,0	50,0	50,0	618,1												
regolati 31-01-06	27-gen-06	7°	750,0	1.224	750,0		71,429	"	"	111,520	111,518245	138	2,250	"	1,850	4,100	1,63	1,02653
quota specialisti	28-gen-06	8°	75	26,5	26,5	866,0												
regolati 31-03-06	29-mar-06	9°	750,0	1.120	750,0		64,444	"	"	106,980	106,978039	16	2,297	"	2,040	4,337	1,49	1,02606
quota specialisti	30-mar-06	10°	75	0,0	0,0	802,4												
regolati 31-05-06	29-mag-06	11°	500,0	1.121	500,0		5,750	"	"	100,600	100,597826	77	2,29		2,330	4,620	2,24	1,03438
quota specialisti	30-mag-06	12°	50	50,0	50,0	553,3												
regolati 29-09-06	27-set-06	13°	500,0	880	500,0		95,000	"	"	108,950	108,947404	14	2,30		1,950	4,250	1,76	1,04374
quota specialisti	28-set-06	14°	50	11,5	11,5	557,3												
regolati 28-02-07	26-feb-07	15°	750,0	1.501	750,0		95,000	"	"	104,200	104,196874	166	2,31	"	2,160	4,470	2,00	1,04961
quota specialisti	27-feb-07	16°	75	619,0	75,0	860												
regolati 31-07-07	27-lug-07	17°	414,8	667	414,8		0,000	"	"	96,720	96,716340	138	2,39	"	2,530	4,916	1,61	1,06344
quota specialisti	30-lug-07	18°	50	6,5	6,5	407												

Totale mln. Euro	11.035,3	19.232,8	10.734,80	11.180,5
Totale specialisti	6.025,0	10.668,5	5.724,5	-
Totale 2007	1.289,8	2.793,3	1.246,3	1.267

(*) Collocato tramite sindacato, Lead Manager: Barclays, JP Morgan, MCC - Capitalia e Morgan Stanley.

(**) Collocato tramite sindacato, Lead Manager: Barclays, JP Morgan, MCC - Capitalia e Morgan Stanley.

**BTP INDICIZZATI 2007
RENDIMENTI ALL'EMISSIONE**

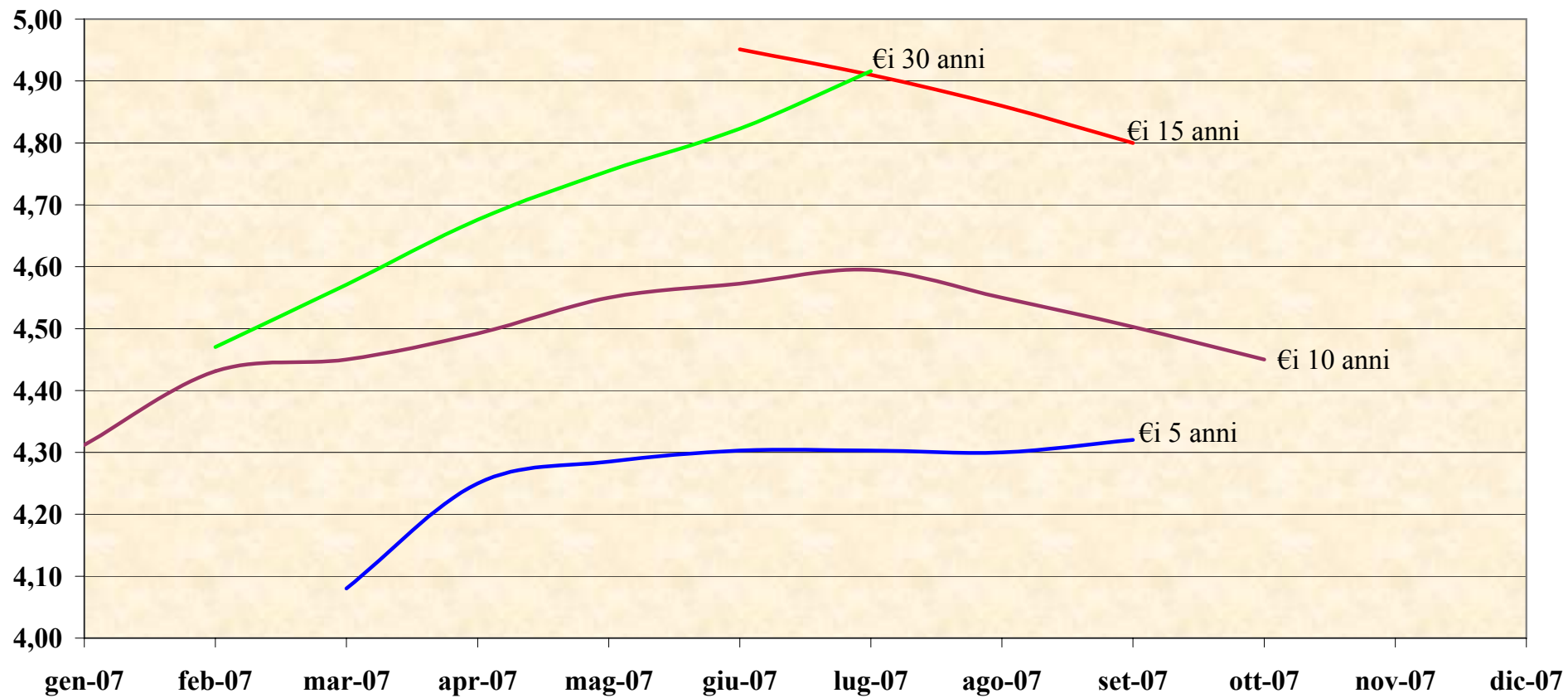

CCT 7 ANNI

EMISSIONE / SCADENZA	DATA ASTA	CODICE UIC TRANCHES	OFFERTI	RICHIESTI	ASSEGNATI MERCATO	INCASSO	RIPARTO	PREZZO EMISSIONE	PREZZO AGG.	PREZZO ESCL.	PREZZO NETTISTI	DIETIMI GG.	PRIMA CEDOLA	SPREAD	RENDIM. LORDO	PROVVIG. COLLOC.	COVER RATIO
01-07-06/01-07-13		IT0004101447	mln. €	mln. €	mln. €	mln. €	%	%	%	%	%		%	%	%	%	%
regolati 01-09-06	30-ago-06	1°	3.500	5.657	3.500	3.527	68,154	100,76	100,76	98,800	100,760000	62	1,71	0,15	3,47	0,30	1,62
quota specialisti	31-ago-06	2°	875	0	0												
regolati 01-10-06	28-set-06	3°	1.500	3.134	1.500	1.512	89,758	"	100,79	98,820	100,790000	93	"	"	3,57	"	2,09
quota specialisti	29-set-06	4°	150	0	0												
regolati 01-11-06	30-ott-06	5°	1.500	2.850	1.500	1.512	98,933	"	100,78	98,809	100,780000	123	"	"	3,73	"	1,90
quota specialisti	31-ott-06	6°	150	0	0												
regolati 02-01-07	28-dic-06	7°	1.500	2.600	1.500	1.513	28,954	"	100,87	98,918	100,870000	1	"	"	3,84	"	1,73
quota specialisti	29-dic-06	8°	150	0	0												
regolati 01-02-07	30-gen-07	9°	2.000	3.298	2.000	2.018	81,107	"	100,92	98,962	100,920000	31	"	"	3,91	"	1,65
quota specialisti	31-gen-07	10°	200	0	0												
regolati 01-03-07	27-feb-07	11°	2.000	3.603	2.000	2.018	75,423	"	100,92	98,966	100,920000	59	"	"	4,00	"	1,80
quota specialisti	28-feb-07	12°	200	0	0												
regolati 02-04-07	29-mar-07	13°	2.000	3.683	2.000	2.221	5,436	"	100,94	98,989	100,940000	91	"	"	4,03	"	1,84
quota specialisti	30-mar-07	14°	200	1.177	200												

Totale mln. Euro	15.925,0	26.002,0	14.200,0	14.320,7
Totale specialisti	1.925,0	1.177,0	200,0	-
Totale 2007	8.250,0	14.361,0	7.700,0	7.771

EMISSIONE / SCADENZA	DATA ASTA	CODICE UIC TRANCHES	OFFERTI	RICHIESTI	ASSEGNATI MERCATO	INCASSO	RIPARTO	PREZZO EMISSIONE	PREZZO AGG.	PREZZO ESCL.	PREZZO NETTISTI	DIETIMI GG.	PRIMA CEDOLA	SPREAD	RENDIM. LORDO	PROVVIG. COLLOC.	COVER RATIO
01-03-07/01-03-14		IT0004224041	mln. €	mln. €	mln. €	mln. €	%	%	%	%	%		%	%	%	%	%
regolati 02-05-07	27-apr-07	1°	3.500	5.680	3.500	3.534	51,647	100,97	100,97	99,007	100,970000	62	2,07	0,15	4,14	0,30	1,62
quota specialisti	30-apr-07	2°	875	0	0												
regolati 01-06-07	30-mag-06	3°	2.000	3.587	2.000	2.021	5,937	"	101,04	99,088	101,040000	92	"	"	4,25	"	1,79
quota specialisti	31-mag-06	4°	200	0	0												
regolati 02-07-07	28-giu-07	5°	1.500	2.814	1.500	1.515	69,589	"	101,02	99,063	101,020000	123	"	"	4,29	"	1,88
quota specialisti	28-giu-07	6°	150	0	0												
regolati 01-08-07	30-lug-07	7°	1.500	2.449	1.500	1.486	36,632	"	99,04	99,037	100,970000	153	"	"	4,36	"	1,63
quota specialisti	31-lug-07	8°	150	0	0												
regolati 03-09-07	30-ago-07	9°	2.000	2.900	2.000	2.021	92,039	"	101,05	99,096	101,050000	2	"	"	4,17	"	1,45
quota specialisti	31-ago-07	10°	200	0	0												
regolati 01-10-07	27-set-07	11°	1.500	2.315	1.500	1.513	62,092	"	100,89	98,942	100,890000	30	"	"	4,20	"	1,54
quota specialisti	28-set-07	12°	150	0	0												
regolati 01-11-07	30-ott-07	13°	1.500	2.204	1.500	1.664	49,855	"	100,86	98,913	100,860000	61	"	"	4,16	"	1,47
quota specialisti	31-ott-07	14°	150	362	150												

Totale mln. Euro	15.375,0	22.311,0	13.650,0	13.754,1
Totale specialisti	1.875,0	362,0	150,0	-

CCT 2007
RENDIMENTI ALL'EMISSIONE

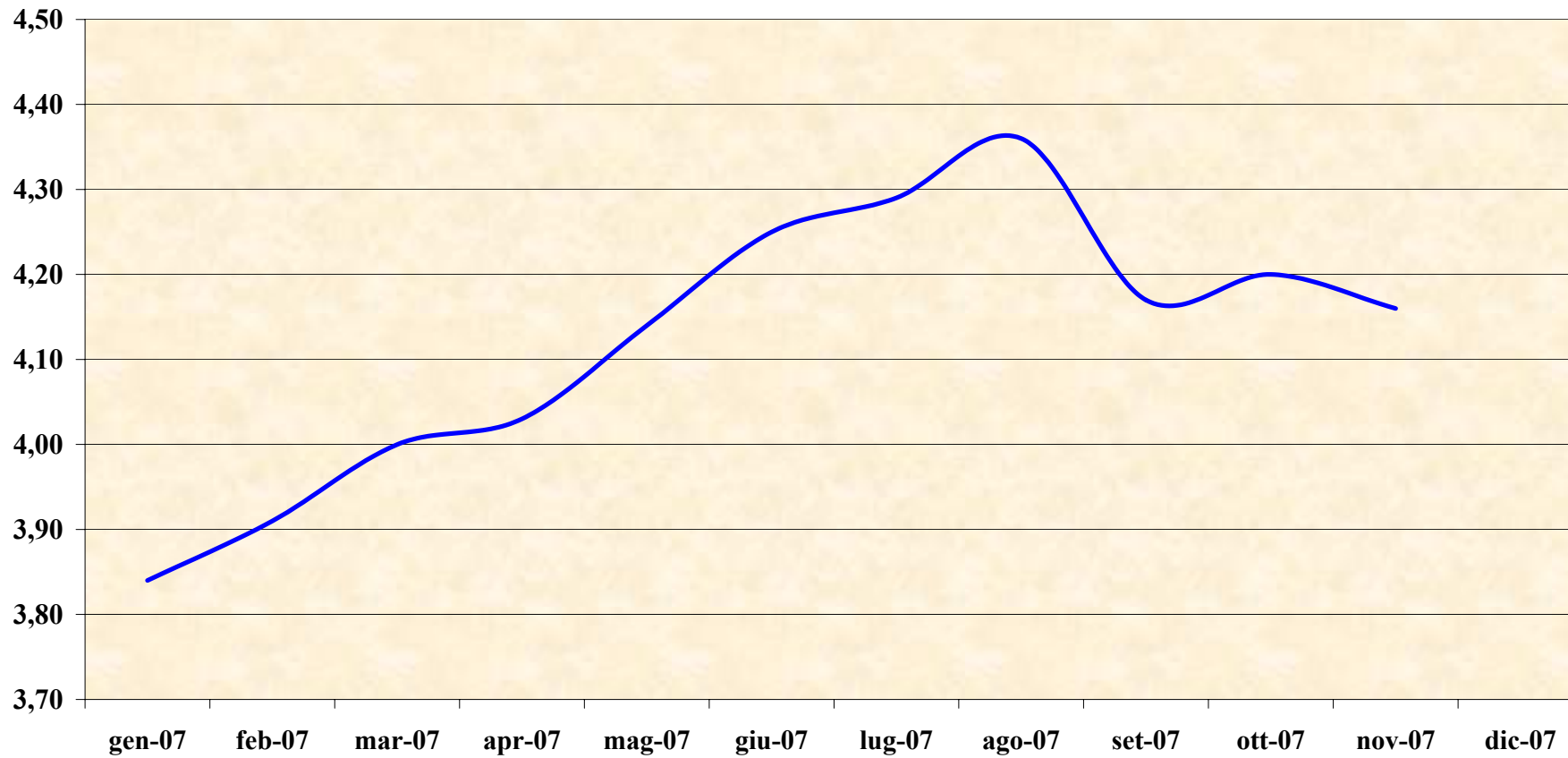

Risultato concambio telematico regolato il 28 marzo 2007

Titolo **offerto** in concambio

Titolo **ritirato** in concambio

Codice ISIN	Descrizione titolo	Prezzo mdio ponderato	Capitale Nom. Assegnato	Capitale in circolazione <u>dopo</u> il concambio		Codice ISIN	Descrizione titolo	Prezzo di riacquisto	Capitale Nom. Ritirato	Capitale in circolazione <u>dopo</u> il concambio
IT0004026297	BTP 15-03-06/15-03-11	98,361	266.000.000	17.761.000.000		IT0003674238	BTP 01-06-04/01-06-07	99,856	375,258	15.409,742
		98,353	182.000.000			IT0003271019	BTP 15-04-02/15-10-07	100,575	599,469	14.838,043
		98,358	613.000.000			IT0001224309	BTP 01-05-98/01-05-08	101,076	258,844	22.173,635
		98,354	381.000.000			IT0003877708	BTP 15-06-05/15-06-08	98,261	119,122	17.545,311
		98,363	119.000.000			IT0003162168	CCT 01-09-01/01-09-08	100,375	178,324	10.146,126
		Totale assegnato					1.561.000.000			Totale ritirato

Risultato concambio telematico regolato il 17 settembre 2007

Titolo **offerto** in concambio

Titolo **ritirato** in concambio

Codice ISIN	Descrizione titolo	Prezzo mdio ponderato	Capitale Nom. Assegnato	Capitale in circolazione <u>dopo</u> il concambio		Codice ISIN	Descrizione titolo	Prezzo di riacquisto	Capitale Nom. Ritirato	Capitale in circolazione <u>dopo</u> il concambio
IT0003242747	BTP 01-02-02/01-08-17	107,047	293.500.000,00	19.164.700.000		IT0003162168	CCT 01-09-01/01-09-08	100,210	313.511.000	9.832.615.000
		107,046	95.500.000,00			IT0003219711	CCT 01-01-02/01-07-09	100,500	101.715.000	12.781.255.000
		107,045	275.000.000,00			IT0003263115	CCT 01-04-02/01-04-09	100,325	293.410.000	11.431.390.000
		107,045	391.000.000,00			IT0003384903	CCT 01-10-02/01-10-09	100,490	416.489.000	12.351.018.000
		107,045	438.000.000,00			IT0003605380	CCT 01-12-03/01-12-10	100,480	466.606.000	15.058.394.000
		Totale assegnato					1.493.000.000			Totale ritirato

Commercial Papers				
Valuta	Data di regolamento	Data di scadenza	Nominale emesso (ml.)	Importo a scadenza in €uro
EUR	20-feb-07	20-ago-07	20,00	20.000.000,00
EUR	28-feb-07	30-nov-07	25,00	25.000.000,00
EUR	15-mar-07	17-dic-07	25,00	25.000.000,00
EUR	20-mar-07	21-dic-07	25,00	25.000.000,00
EUR	23-mar-07	24-dic-07	25,00	25.000.000,00
EUR	10-mag-07	12-nov-07	30,00	30.000.000,00
EUR	31-mag-07	31-ott-07	30,00	30.000.000,00
EUR	05-giu-07	05-nov-07	126,00	126.000.000,00
EUR	26-giu-07	27-dic-07	30,00	30.000.000,00
EUR	26-set-07	27-dic-07	20,00	20.000.000,00
EUR	29-ott-07	27-dic-07	30,00	30.000.000,00
Totale Euro			386,00	386.000.000,00
GBP	04-mag-07	04-ott-07	50,00	72.929.885,21
GBP	16-mag-07	16-lug-07	45,00	65.689.307,09
GBP	05-giu-07	05-set-07	85,00	124.661.946,13
Totale GBP			180,00	263.281.138,43
USD	21-mar-07	23-lug-07	25,00	18.701.726,17
USD	19-apr-07	19-giu-07	100,00	73.677.308,13
USD	29-mag-07	16-lug-07	200,00	148.777.753,56
USD	01-giu-07	01-ott-07	22,00	16.319.748,38
USD	07-giu-07	07-set-07	100,00	73.780.046,92
USD	07-giu-07	07-ago-07	100,00	73.854.425,54
USD	11-giu-07	11-lug-07	75,00	55.494.799,03
USD	18-giu-07	18-lug-07	46,00	34.570.038,90
USD	18-lug-07	18-ott-07	400,00	289.361.271,16
USD	10-ago-07	11-dic-07	30,00	21.750.084,28
USD	03-ott-07	27-dic-07	50,00	35.097.472,70
USD	25-ott-07	18-dic-07	50,00	35.040.850,62
USD	02-nov-07	27-dic-07	600,00	414.986.547,52
USD	21-nov-07	27-dic-07	45,00	30.720.267,39
USD	21-nov-07	27-dic-07	200,00	136.366.859,58
USD	23-nov-07	27-dic-07	130,00	87.714.563,32
Totale USD			2.173,00	1.546.213.763,20
JPY	24-apr-07	25-giu-07	4.000,00	24.920.953,85
Totale JPY			4.000,00	24.920.953,85
Totale rimborsato in €uro				2.220.415.855,48

EMISSIONI OBBLIGAZIONARIE SUL MERCATO ESTERO

Valuta	Tipo titolo	Data di emissione	Data di scadenza	Cedola	Importo nominale in valuta	Importo nominale all'emissione in €uro
EUR	Emtn P.P.	5-gen-07	15-set-57	1,85% x indexRatio	500.000.000,00	500.000.000,00
EUR	Emtn P.P. Reopen	1-feb-07	15-set-57	1,85% x indexRatio	500.000.000,00	500.000.000,00
EUR	Emtn P.P.	30-mar-07	15-set-62	2,00% x indexRatio	250.000.000,00	250.000.000,00
EUR	Schuldschein	5-apr-07	5-apr-27	4,490%	160.000.000,00	160.000.000,00
				Totale	1.410.000.000,00	1.410.000.000,00
USD	Global	12-giu-07	12-giu-17	5,375%	2.000.000.000,00	1.498.239.568,51
				Totale	2.000.000.000,00	1.498.239.568,51
CZK	Emtn P.P.	3-ott-07	3-ott-17	4,355%	2.490.000.000,00	90.545.454,55
CZK	Emtn P.P.	3-ott-07	3-ott-19	4,401%	2.490.000.000,00	90.545.454,55
CZK	Emtn P.P.	3-ott-07	3-ott-19	4,413%	2.490.000.000,00	90.545.454,55
				Totale	7.470.000.000,00	271.636.363,64

Totale 2007 in €uro

3.179.875.932,14