



**Ministero del Tesoro, Bilancio e P.E**  
**Dipartimento del Tesoro**  
*Debito pubblico*

*Le emissioni del Tesoro nel 1998*

## *Indice*

- Composizione dei titoli di Stato..... pag.1
- Riepilogo emissioni e scadenze nel corso del 1998..... pag.2
- Riepilogo rendimenti composti lordi all'emissione dei titoli di stato emessi nel 1998..... pag.3
- Riepilogo generale dell'utilizzo del fondo d'ammortamento..... pag.4-5
- Emissioni B.O.T..... pag.6-7
- Grafico sull'andamento dei rendimenti annui lordi dei B.O.T..... pag.8
- Emissioni C.T.Z..... pag.9-14
- Grafico sull'andamento dei rendimenti annui lordi dei C.T.Z..... pag.15
- Emissioni B.T.P..... pag.16-26
- Grafico sull'andamento dei rendimenti annui lordi dei B.T.P..... pag.27
- Emissioni C.C.T..... pag.28-29
- Grafico sull'andamento dei rendimenti annui lordi dei C.C.T..... pag.30
- Emissioni Crediti d'imposta..... pag.31-32
- Emissioni sul mercato estero..... pag.33

## COMPOSIZIONE DEI TITOLI DI STATO

(al valore nominale)

*Dati in miliardi di lire*

<b>bot</b>	266,768
<b>cct</b>	529,764
<b>btp</b>	908,789
<b>ctz</b>	171,973
<b>altro(**)</b>	118,890
<b>estero</b>	107,475
<b>Totale</b>	<b>2,103,659</b>
<b>vita media</b>	<b>5.15</b>

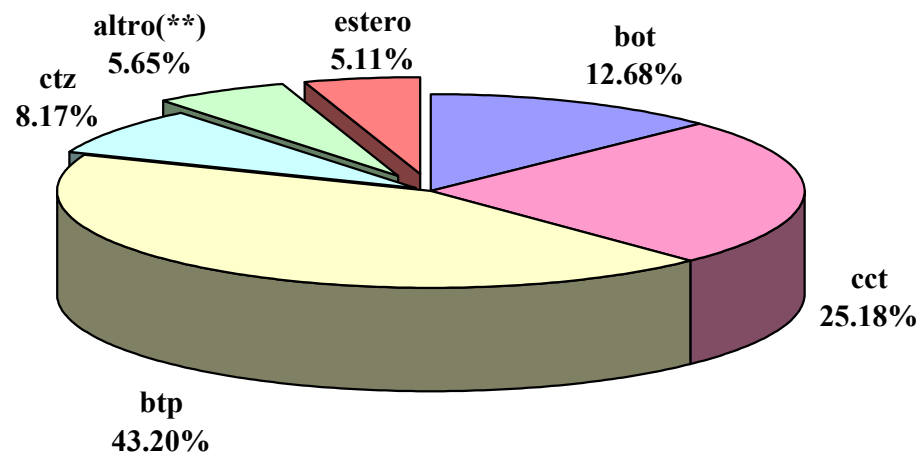

**(\*\*) La voce altro comprende:**

<b>F.S. t. fisso</b>	1,000
<b>F.S. t. var.</b>	8,500
<b>btp atipici (§)</b>	76,206
<b>cct t./fisso</b>	8,024
<b>cte</b>	25,160
<b>Totale</b>	<b>118,890</b>

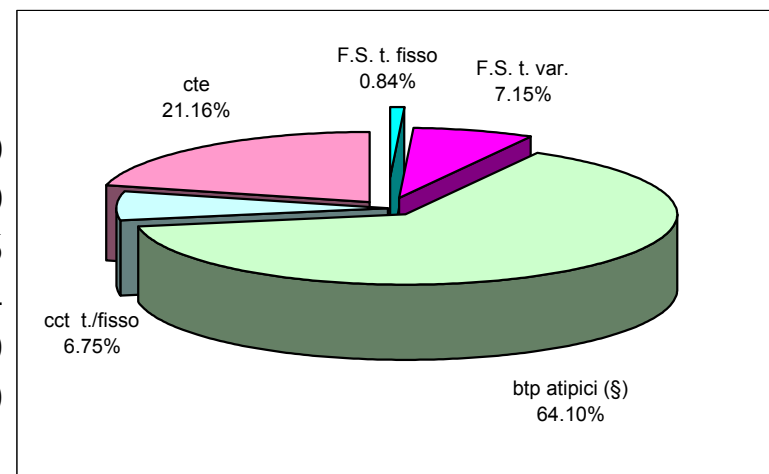

(§) Sono i BTP emessi per convertire il debito sul C/C di tesoreria.

**TITOLI IN EMISSIONE E IN SCADENZA NEL CORSO DEL 1998**

	<b>BTP</b>	<b>CCT</b>	<b>CCT t./fisso</b>	<b>BOT</b>	<b>CTZ</b>	<b>CTO</b>	<b>CTE</b>	<b>F.S.</b>	<b>ESTERO</b>
Emissioni lorde	261,441	40,925	18	425,768	97,778	0	0	0	20,469
Scadenze	119,925	84,973	3,944	461,250	84,576	9,426	12,451	3,000	24,897
Emissioni nette	141,516	-44,048	-3,926	-35,482	13,202	-9,426	-12,451	-3,000	-4,427

**RENDIMENTI COMPOSTI LORDI ALL'EMISSIONE**

	BOT			CTZ		CCT	BTP			
	3 mesi	6 mesi	12 mesi	2 anni	18 mesi	7 anni	3 anni	5 anni	10 anni	30 anni
<b>GENNAIO</b>	5.62 -	5.32 5.71	5.09 5.25	4.60 4.76	4.63 4.87	5.23 -	4.83 4.72	5.09 4.94	5.54 5.32	5.93 -
<b>FEBBRAIO</b>	6.20 -	5.81 5.78	5.30 5.22	4.79 4.70	4.90 4.80	5.92 -	4.72 4.69	4.94 4.88	5.45 -	5.88 -
<b>MARZO</b>	5.73 -	5.28 5.07	4.71 4.72	4.42 4.38	4.53 4.45	5.96 -	4.65 4.42	4.84 4.65	5.27 -	5.68 -
<b>APRILE</b>	5.35 -	- 4.92	4.67 4.67	4.46 4.60	4.47 4.53	5.18 -	4.49 4.49	4.70 4.69	5.11 5.00	- -
<b>MAGGIO</b>	5.17 -	- 4.87	4.58 4.61	4.52 4.49	4.46 4.42	5.06 -	4.67 4.60	4.88 4.80	5.23 -	- 5.76
<b>GIUGNO</b>	5.16 -	- 4.86	4.57 4.59	4.45 4.41	4.41 4.35	4.95 -	4.52 4.43	4.74 4.62	5.12 5.01	- 5.53
<b>LUGLIO</b>	4.74 -	- 4.65	4.35 4.41	4.25 4.31	4.19 4.27	4.94 -	4.44 4.35	4.63 4.56	5.02 -	- 5.54
<b>AGOSTO</b>	4.72 -	- 4.60	4.29 4.21	4.16 4.05	4.14 4.04	4.73 -	4.33 4.17	4.53 4.36	4.90 -	- 5.37
<b>SETTEMBRE</b>	4.88 -	- 4.18	4.06 3.94	3.81 3.74	3.82 3.74	4.69 -	4.09 3.80	4.29 4.03	4.74 -	- 5.31
<b>OTTOBRE</b>	4.65 -	- 3.94	3.91 -	3.82 3.59	3.78 3.55	4.29 -	3.71 3.67	3.88 3.96	4.39 -	- 5.48
<b>NOVEMBRE</b>	4.16 -	- 3.67	3.80 -	3.64 -	3.63 3.39	4.12 -	3.55 3.58	3.85 3.84	4.49 -	- 5.33
<b>DICEMBRE</b>	3.18 -	- 2.85	3.16 -	- -	- -	- -	- -	- -	4.08 -	- 4.78

**RIEPILOGO GENERALE DELL'UTILIZZO DEL FONDO D'AMMORTAMENTO A RIDUZIONE DEL DEBITO**  
(Valori nominali situazione al 31.12.1998)

1996				1997				1998				1999			2000/2001			2002/2027		
Tipologia Titolo Scadenza	Tasso nominale /spread	Acquisto Tesoro mld. Lire	Rimborso a scadenza mld. Lire	Tipologia Titolo Scadenza	Tasso nominale /spread	Acquisto Tesoro mld. Lire	Rimborso a scadenza mld. Lire	Tipologia Titolo Scadenza	Tasso nominale /spread	Acquisto Tesoro mld. Lire	Rimborso a scadenza mld. Lire	Tipologia Titolo Scadenza	Tasso nominale /spread	Acquisto Tesoro mld. Lire	Tipologia Titolo Scadenza	Tasso nominale /spread	Acquisto Tesoro mld. Lire	Tipologia Titolo Scadenza	Tasso nominale /spread	Acquisto Tesoro mld. Lire
BTP 01/10/96 36658	9.00		4.500	BTP 01/01/97 12686	12.00	2086		BTP 01/01/98 12675	12.50	536		BTP 01/01/99 36675	12.00	2.067	CCT 01/03/00 36629	0.50	330	CCT 01/08/02 36726	0.30	800
CTO 10/11/96 13091	6.25		4.457	BTP 01/01/97 12686	12.00	50		BTP 01/01/98 12675	12.50	80		BTP 17/01/99 12688	12.00	457	CCT 01/04/01 36685	0.30	1.470	CCT 01/02/03 36746	0.30	2.000
				BTP 01/01/97 36674	8.50	40		BTP 01/01/98 36622	12.00	60		BTP 01/02/99 36747	9.50	30	CCT 01/08/01 36690	0.30	810	BTP 01/01/04 36676	8.50	25
				BTP 01/04/97 36682	11.00	130		BTP 01/03/98 36631	11.50	80		CCT 01/02/99 13213	0.50	570	CCT 01/08/01 36690	0.30	70			
				BTP 01/05/97 36606	12.00	20		CCT 01/03/98 13096	0.50	20		CCT 01/04/99 36603	0.50	181	CCT 01/10/01 36694	0.30	2.253			
				BTP 01/08/97 36691	8.50	150		BTP 19/03/98 12678	12.50	395		CCT 01/04/99 36603	0.50	967						
				BTP 01/12/97 36707	9.50	110	15.000	CCT 01/04/98 13097	0.50	20		BTP 18/05/99 36607	12.00	370						
								BTP 15/04/98 36715	10.50	120		CCT 01/06/99 36611	0.50	300						
								BTP 01/05/98 36635	11.50	5		CCT 01/08/99 36612	0.50	639						
								BTP 01/06/98 36641	11.00	90		CCT 01/08/99 36612	0.50	60						
								BTP 15/07/98 36727	10.50	170										
								BTP 01/08/98 36650	10.00	30										
								CCT 01/08/98 13204	0.50	10										
								CCT 01/10/98 13207	0.50	719										
								CCT 01/10/98 13207	0.50	758										
								CTZ 30/10/98 36779	-		11.937									
								BTP 01/11/98 36740	10.50	55	3.400									
								CTZ 30/12/98 112820	-	-	6.534									
<b>TOTALE BTP</b>	-	-	<b>4,500</b>	<b>TOTALE BTP</b>	-	<b>2,586</b>	<b>15,000</b>	<b>TOTALE BTP</b>	-	<b>1,621</b>	<b>3,400</b>	<b>TOTALE BTP</b>	-	<b>2,924</b>	<b>TOTALE BTP</b>	-	<b>-</b>	<b>TOTALE BTP</b>	-	<b>25</b>
<b>TOTALE CCT</b>	-	-	-	<b>TOTALE CCT</b>	-	-	-	<b>TOTALE CCT</b>	-	<b>1,527</b>	-	<b>TOTALE CCT</b>	-	<b>2,717</b>	<b>TOTALE CCT</b>	-	<b>4,933</b>	<b>TOTALE CCT</b>	-	<b>2,800</b>
<b>TOTALE CTZ</b>	-	-	-	<b>TOTALE CTZ</b>	-	-	-	<b>TOTALE CTZ</b>	-	-	<b>18,471</b>	<b>TOTALE CTZ</b>	-	-	<b>TOTALE CTZ</b>	-	-	<b>TOTALE CTZ</b>	-	-
<b>TOTALE CTO</b>	-	-	<b>4,457</b>	<b>TOTALE CTO</b>	-	-	-	<b>TOTALE CTO</b>	-	-	-	<b>TOTALE CTO</b>	-	-	<b>TOTALE CTO</b>	-	-	<b>TOTALE CTO</b>	-	-
<b>TOTALE GENERALE</b>	<b>0</b>	<b>0</b>	<b>8,957</b>	<b>TOTALE GENERALE</b>	<b>2,586</b>	<b>15,000</b>	<b>15,000</b>	<b>TOTALE GENERALE</b>	<b>3,148</b>	<b>3,148</b>	<b>21,871</b>	<b>TOTALE GENERALE</b>	<b>5,641</b>	<b>5,641</b>	<b>TOTALE GENERALE</b>	<b>4,933</b>	<b>4,933</b>	<b>TOTALE GENERALE</b>	<b>2,825</b>	<b>2,825</b>

**DETTAGLIO DEI TITOLI DI STATO INFERIORI A 5 MILIONI RIMBORSATI ANTICIPATAMENTE NEL 1998**  
(art. 41 d.lgs. 213/98)

<b>CODICE TITOLO</b>	<b>TIPOLOGIA TITOLO</b>	<b>TASSO NOMINALE</b>	<b>DATA EMISSIONE</b>	<b>DATA SCADENZA</b>	<b>NOMINALE RIMBORSATO (valori in lire)</b>	<b>CODICE TITOLO</b>	<b>TIPOLOGIA TITOLO</b>	<b>TASSO NOMINALE</b>	<b>DATA EMISSIONE</b>	<b>DATA SCADENZA</b>	<b>NOMINALE RIMBORSATO (valori in lire)</b>
12688	<b>B.T.P.</b>	12.00	17-Jan-92	17-Jan-99	180,600,000	36623	<b>B.T.P.</b>	12.00	01-Jan-93	01-Jan-03	92,700,000
36683	<b>B.T.P.</b>	8.50	01-Apr-94	01-Apr-99	255,700,000	<b>36729</b>	<b>C.C.T.</b>	<b>T.V.</b>	<b>01-Jan-95</b>	<b>01-Jan-03</b>	<b>66,364,000,000</b>
36607	<b>B.T.P.</b>	12.00	18-May-92	18-May-99	130,600,000	120606	<b>B.T.P.</b>	5.00	15-Feb-98	15-Feb-03	13,600,000
36692	<b>B.T.P.</b>	8.50	01-Aug-94	01-Aug-99	166,600,000	36632	<b>B.T.P.</b>	11.50	01-Mar-93	01-Mar-03	116,100,000
36777	<b>B.T.P.</b>	7.50	01-Oct-96	01-Oct-99	43,000,000	122428	<b>B.T.P.</b>	4.75	01-May-98	01-May-03	5,100,000
36708	<b>B.T.P.</b>	9.50	01-Dec-94	01-Dec-99	77,000,000	36642	<b>B.T.P.</b>	11.00	01-Jun-93	01-Jun-03	101,300,000
36785	<b>B.T.P.</b>	6.00	01-Jan-97	01-Jan-00	25,000,000	124463	<b>B.T.P.</b>	4.50	15-Jul-98	15-Jul-03	600,000
36716	<b>B.T.P.</b>	10,5	01-Jan-95	01-Apr-00	31,900,000	36651	<b>B.T.P.</b>	10.00	01-Aug-93	01-Aug-03	120,300,000
111950	<b>B.T.P.</b>	6.00	15-May-97	15-May-00	6,200,000	36660	<b>B.T.P.</b>	9.00	01-Oct-93	01-Oct-03	153,000,000
36728	<b>B.T.P.</b>	10.50	15-Jul-95	15-Jul-00	15,800,000	36676	<b>B.T.P.</b>	8.50	01-Jan-94	01-Jan-04	763,400,000
115638	<b>B.T.P.</b>	5.50	15-Sep-97	15-Sep-00	1,700,000	36684	<b>B.T.P.</b>	8.50	01-Apr-94	01-Apr-04	263,700,000
36741	<b>B.T.P.</b>	10.50	01-Nov-95	01-Nov-00	60,000,000	36693	<b>B.T.P.</b>	8.50	01-Aug-94	01-Aug-04	765,800,000
119549	<b>B.T.P.</b>	5.00	15-Jan-98	15-Jan-01	9,000,000	36709	<b>B.T.P.</b>	9.50	01-Jan-95	01-Jan-05	108,300,000
36748	<b>B.T.P.</b>	9.50	01-Feb-96	01-Feb-01	65,300,000	36717	<b>B.T.P.</b>	10.50	01-Apr-95	01-Apr-05	39,900,000
12677	<b>B.T.P.</b>	12.50	01-Mar-91	01-Mar-01	174,600,000	36731	<b>B.T.P.</b>	10.50	01-Sep-95	01-Sep-05	83,300,000
122085	<b>B.T.P.</b>	4.50	15-Apr-98	15-Apr-01	900,000	<b>36742</b>	<b>C.C.T.</b>	<b>T.V.</b>	<b>01-Jan-96</b>	<b>01-Jan-06</b>	<b>835,000,000</b>
36761	<b>B.T.P.</b>	9.50	01-May-96	01-May-01	10,000,000	<b>36759</b>	<b>C.C.T.</b>	<b>T.V.</b>	<b>01-Jan-96</b>	<b>01-Jan-06</b>	<b>65,308,000,000</b>
12679	<b>B.T.P.</b>	12.00	01-Jun-91	01-Jun-01	150,600,000	36749	<b>B.T.P.</b>	9.50	01-Feb-96	01-Feb-06	127,900,000
123958	<b>B.T.P.</b>	4.50	01-Jul-98	01-Jul-01	700,000	36768	<b>B.T.P.</b>	8.75	01-Jul-96	01-Jul-06	34,400,000
12683	<b>B.T.P.</b>	12.00	01-Sep-91	01-Sep-01	216,700,000	36781	<b>B.T.P.</b>	7.75	01-Nov-96	01-Nov-06	116,200,000
36778	<b>B.T.P.</b>	7.75	15-Sep-96	15-Sep-01	46,100,000	108655	<b>B.T.P.</b>	6.75	01-Feb-97	01-Feb-07	58,500,000
12687	<b>B.T.P.</b>	12.00	01-Jan-92	01-Jan-02	768,600,000	113209	<b>B.T.P.</b>	6.75	01-Jul-97	01-Jul-07	16,600,000
36784	<b>B.T.P.</b>	6.25	01-Jan-97	01-Jan-02	38,100,000	117000	<b>B.T.P.</b>	6.00	01-Nov-97	01-Nov-07	27,900,000
109649	<b>B.T.P.</b>	6.25	01-Mar-97	01-Mar-02	17,800,000	122430	<b>B.T.P.</b>	5.00	01-May-98	01-May-08	11,800,000
36605	<b>B.T.P.</b>	12.00	01-May-92	01-May-02	255,400,000	36665	<b>B.T.P.</b>	9.00	01-Nov-93	01-Nov-23	96,500,000
112425	<b>B.T.P.</b>	6.25	07-Jan-00	15-May-02	6,800,000	117461	<b>B.T.P.</b>	6.50	01-Nov-97	01-Nov-27	9,200,000
36614	<b>B.T.P.</b>	12.00	01-Sep-92	01-Sep-02	163,500,000						
115639	<b>B.T.P.</b>	5.75	15-Sep-97	15-Sep-02	19,500,000						
<b>TOTALE BTP</b>											<b>6,063,800,000</b>
<b>TOTALE CCT</b>											<b>132,507,000,000</b>
<b>TOTALE GENERALE</b>											<b>138,570,800,000</b>

## EMISSIONI BOT

ASTE 1998 (data regolamento)	EMISSIONI										SCADENZE				EMISSIONI NETTE	
	3 mesi			6 mesi			12 mesi			totale		3 mesi	6 mesi	12 mesi		totale
	Codice tranche	richiesti	assegnati	Codice tranche	richiesti	assegnati	Codice tranche	richiesti	assegnati	assegnati	richiesti					
15-Jan-98	118047/01	9,750	9,000	36430/02	6,056	4,500	118048/01	15,488	5,500	19,000	31,294	10,500	4,500	6,000	21,000	-2,000
30-Jan-98	-	0	0	118049/01	14,493	10,000	118048/02	15,958	12,000	22,000	30,451	0	11,000	14,750	25,750	-3,750
<b>TOTALE GENNAIO</b>		<b>9,750</b>	<b>9,000</b>		<b>20,549</b>	<b>14,500</b>		<b>31,446</b>	<b>17,500</b>	<b>41,000</b>	<b>61,745</b>	<b>10,500</b>	<b>15,500</b>	<b>20,750</b>	<b>46,750</b>	<b>-5,750</b>
16-Feb-98	118050/01	11,896	9,500	118049/02	6,677	4,000	118051/01	11,500	5,500	19,000	30,073	10,000	4,500	6,000	20,500	-1,500
27-Feb-98	-	0	0	118052/01	16,004	9,000	118051/02	19,278	11,000	20,000	35,282	0	11,000	14,000	25,000	-5,000
<b>TOTALE FEBBRAIO</b>		<b>11,896</b>	<b>9,500</b>		<b>22,681</b>	<b>13,000</b>		<b>30,778</b>	<b>16,500</b>	<b>39,000</b>	<b>65,355</b>	<b>10,000</b>	<b>15,500</b>	<b>20,000</b>	<b>45,500</b>	<b>-6,500</b>
16-Mar-98	118053/01	19,814	8,500	118052/02	8,816	4,000	118054/01	12,133	4,000	16,500	40,763	9,500	4,000	5,000	18,500	-2,000
31-Mar-98	-	0	0	118055/01	28,267	12,000	118054/02	25,307	11,000	23,000	53,574	0	14,000	11,500	25,500	-2,500
<b>TOTALE MARZO</b>		<b>19,814</b>	<b>8,500</b>		<b>37,083</b>	<b>16,000</b>		<b>37,440</b>	<b>15,000</b>	<b>39,500</b>	<b>94,337</b>	<b>9,500</b>	<b>18,000</b>	<b>16,500</b>	<b>44,000</b>	<b>-4,500</b>
15-Apr-98	118056/01	20,596	9,000	-	0	0	118057/01	18,151	4,000	13,000	38,747	9,000	0	4,000	13,000	0
30-Apr-98	-	0	0	118058/01	23,663	14,000	118057/02	22,033	11,000	25,000	45,696	0	14,000	11,000	25,000	0
<b>TOTALE APRILE</b>		<b>20,596</b>	<b>9,000</b>		<b>23,663</b>	<b>14,000</b>		<b>40,184</b>	<b>15,000</b>	<b>38,000</b>	<b>84,443</b>	<b>9,000</b>	<b>14,000</b>	<b>15,000</b>	<b>38,000</b>	<b>0</b>
15-May-98	118059/01	21,479	9,500	-	0	0	118060/01	11,282	4,500	14,000	32,761	9,500	0	4,500	14,000	0
29-May-98	-	0	0	118061/01	19,541	11,500	118060/02	17,405	8,500	20,000	36,946	0	12,000	8,500	20,500	-500
<b>TOTALE MAGGIO</b>		<b>21,479</b>	<b>9,500</b>		<b>19,541</b>	<b>11,500</b>		<b>28,687</b>	<b>13,000</b>	<b>34,000</b>	<b>69,707</b>	<b>9,500</b>	<b>12,000</b>	<b>13,000</b>	<b>34,500</b>	<b>-500</b>
15-Jun-98	118062/01	16,955	8,000	-	0	0	118063/01	18,017	4,000	12,000	34,972	8,500	0	4,000	12,500	-500
30-Jun-98	-	0	0	118064/01	18,121	12,000	118063/02	28,772	7,500	19,500	46,893	0	13,000	8,000	21,000	-1,500
<b>TOTALE GIUGNO</b>		<b>16,955</b>	<b>8,000</b>		<b>18,121</b>	<b>12,000</b>		<b>46,789</b>	<b>11,500</b>	<b>31,500</b>	<b>81,865</b>	<b>8,500</b>	<b>13,000</b>	<b>12,000</b>	<b>33,500</b>	<b>-2,000</b>
15-Jul-98	118065/01	15,385	8,000	-	0	0	118066/01	27,460	4,500	12,500	42,845	9,000	0	4,500	13,500	-1,000
31-Jul-98	-	0	0	118067/01	18,635	13,500	118066/02	36,843	11,000	24,500	55,478	0	14,000	11,000	25,000	-500
<b>TOTALE LUGLIO</b>		<b>15,385</b>	<b>8,000</b>		<b>18,635</b>	<b>13,500</b>		<b>64,303</b>	<b>15,500</b>	<b>37,000</b>	<b>98,323</b>	<b>9,000</b>	<b>14,000</b>	<b>15,500</b>	<b>38,500</b>	<b>-1,500</b>
14-Aug-98	118068/01	11,614	9,000	-	0	0	118069/01	25,739	5,000	14,000	37,353	9,500	0	5,000	14,500	-500
31-Aug-98	-	0	0	118070/01	18,029	12,500	118069/02	12,532	9,500	22,000	30,561	0	13,000	10,000	23,000	-1,000
<b>TOTALE AGOSTO</b>		<b>11,614</b>	<b>9,000</b>		<b>18,029</b>	<b>12,500</b>		<b>38,271</b>	<b>14,500</b>	<b>36,000</b>	<b>67,914</b>	<b>9,500</b>	<b>13,000</b>	<b>15,000</b>	<b>37,500</b>	<b>-1,500</b>
15-Sep-98	118071/01	12,974	7,500	-	0	0	118072/01	24,367	5,000	12,500	37,341	8,000	0	5,000	13,000	-500
30-Sep-98	-	0	0	118073/01	15,119	11,500	118072/02	10,768	10,768	22,268	25,887	0	12,000	11,500	23,500	-1,232
<b>TOTALE SETTEMBRE</b>		<b>12,974</b>	<b>7,500</b>		<b>15,119</b>	<b>11,500</b>		<b>35,135</b>	<b>15,768</b>	<b>34,768</b>	<b>63,228</b>	<b>8,000</b>	<b>12,000</b>	<b>16,500</b>	<b>36,500</b>	<b>-1,732</b>
15-Oct-98	118074/01	13,852	9,500	-	0	0	118075/01	21,229	14,500	24,000	35,081	8,000	0	17,000	25,000	-1,000
30-Oct-98	-	0	0	118076/01	28,853	14,000	-	0	0	14,000	28,853	0	14,000	0	14,000	0
<b>TOTALE OTTOBRE</b>		<b>13,852</b>	<b>9,500</b>		<b>28,853</b>	<b>14,000</b>		<b>21,229</b>	<b>14,500</b>	<b>38,000</b>	<b>63,934</b>	<b>8,000</b>	<b>14,000</b>	<b>17,000</b>	<b>39,000</b>	<b>-1,000</b>
16-Nov-98	118077/01	14,417	9,000	-	0	0	118078/01	20,619	13,000	22,000	35,036	9,000	0	13,500	22,500	-500
30-Nov-98	-	0	0	118079/01	31,975	10,000	-	0	0	10,000	31,975	0	11,500	0	11,500	-1,500
<b>TOTALE NOVEMBRE</b>		<b>14,417</b>	<b>9,000</b>		<b>31,975</b>	<b>10,000</b>		<b>20,619</b>	<b>13,000</b>	<b>32,000</b>	<b>67,011</b>	<b>9,000</b>	<b>11,500</b>	<b>13,500</b>	<b>34,000</b>	<b>-2,000</b>
15-Dec-98	118080/01	21,825	7,000	-	0	0	118081	19,313	10,000	17,000	41,138	7,500	0	14,000	21,500	-4,500
30-Dec-98	-	0	0	118082/01	17,789	8,000	-	0	0	8,000	17,789	0	12,000	0	12,000	-4,000
<b>TOTALE DICEMBRE</b>		<b>21,825</b>	<b>7,000</b>		<b>17,789</b>	<b>8,000</b>		<b>19,313</b>	<b>10,000</b>	<b>25,000</b>	<b>58,927</b>	<b>7,500</b>	<b>12,000</b>	<b>14,000</b>	<b>33,500</b>	<b>-8,500</b>
<b>totale generale</b>			<b>103,500</b>			<b>150,500</b>			<b>171,768</b>	<b>425,768</b>		<b>108,000</b>	<b>164,500</b>	<b>188,750</b>	<b>461,250</b>	<b>-35,482</b>



## EMISSIONI BOT

ASTE 1998 (data regolamento)	RENDIMENTI SEMPLICI						RENDIMENTI COMPOSTI						GG. DURATA			PREZZO MEDIO POND.		
	3 m.		6 m.		12 m.		3 m.		6 m.		12 m.		3 m.	6 m.	12 m.	3 m.	6 m.	12 m.
	lordo	netto	lordo	netto	lordo	netto	lordo	netto	lordo	netto	lordo	netto						
15-Jan-98	5.51	4.81	5.25	4.62	5.09	4.42	5.62	4.90	5.32	4.67	5.09	4.42	90	182	365	98.66	97.67	95.16
30-Jan-98	-	-	5.63	4.91	5.25	4.58	-	-	5.71	4.97	5.25	4.59	-	182	365	-	97.27	95.21
16-Feb-98	6.06	5.29	5.72	5.00	5.30	4.61	6.20	5.40	5.81	5.07	5.30	4.61	88	182	364	98.56	97.48	94.98
27-Feb-98	-	-	5.70	4.97	5.22	4.53	-	-	5.78	5.03	5.22	4.53	-	185	364	-	97.19	95.19
16-Mar-98	5.61	4.90	5.21	4.48	4.71	4.10	5.73	4.99	5.28	4.54	4.71	4.10	91	168	364	98.62	97.66	95.51
31-Mar-98	-	-	5.01	4.37	4.71	4.10	-	-	5.07	4.42	4.72	4.10	-	183	349	-	97.55	95.69
15-Apr-98	5.24	4.58	-	-	4.67	4.06	5.35	4.66	-	-	4.67	4.06	91	-	365	98.71	-	95.54
30-Apr-98	-	-	4.86	4.24	4.66	4.06	-	-	4.92	4.29	4.67	4.06	-	183	350	-	97.62	95.72
15-May-98	5.08	4.44	-	-	4.58	3.99	5.17	4.51	-	-	4.58	3.99	91	-	364	98.75	-	95.63
29-May-98	-	-	4.81	4.20	4.61	4.01	-	-	4.87	4.24	4.61	4.02	-	185	350	-	97.62	95.77
15-Jun-98	5.06	4.42	-	-	4.57	3.98	5.16	4.5	-	-	4.57	3.98	92	-	365	98.74	-	95.63
30-Jun-98	-	-	4.80	4.19	4.58	3.99	-	-	4.86	4.23	4.59	3.99	-	183	350	-	97.65	95.79
15-Jul-98	4.66	-	-	-	4.35	-	4.74	-	-	-	4.35	-	92	-	365	98.84	-	95.83
31-Jul-98	-	-	4.60	-	4.40	-	-	-	4.65	-	4.41	-	-	182	349	-	97.76	95.96
14-Aug-98	4.64	-	-	-	4.30	-	4.72	-	-	-	4.29	-	94	-	367	98.82	-	95.86
31-Aug-98	-	-	4.54	-	4.21	-	-	-	4.60	-	4.21	-	-	179	350	-	97.82	96.12
15-Sep-98	4.79	-	-	-	4.06	-	4.88	-	-	-	4.06	-	91	-	365	98.82	-	96.10
30-Sep-98	-	-	4.13	-	3.94	-	-	-	4.18	-	3.94	-	-	182	365	-	97.98	96.36
15-Oct-98	4.57	-	-	-	3.91	-	4.65	-	-	-	3.91	-	92	-	365	98.86	-	96.24
30-Oct-98	-	-	3.91	-	-	-	-	-	3.94	-	-	-	-	182	-	-	98.09	-
16-Nov-98	4.09	-	-	-	3.8	-	4.16	-	-	-	3.8	-	91	-	364	98.99	-	96.35
30-Nov-98	-	-	3.63	-	-	-	-	-	3.67	-	-	-	-	182	-	-	98.22	-
15-Dec-98	3.15	-	-	-	3.16	-	3.18	-	-	-	3.16	-	90	-	365	99.23	-	96.94
30-Dec-98	-	-	2.83	-	-	-	-	-	2.85	-	-	-	-	182	-	-	98.61	-

**B.O.T.**  
**rendimenti lordi all'emissione**

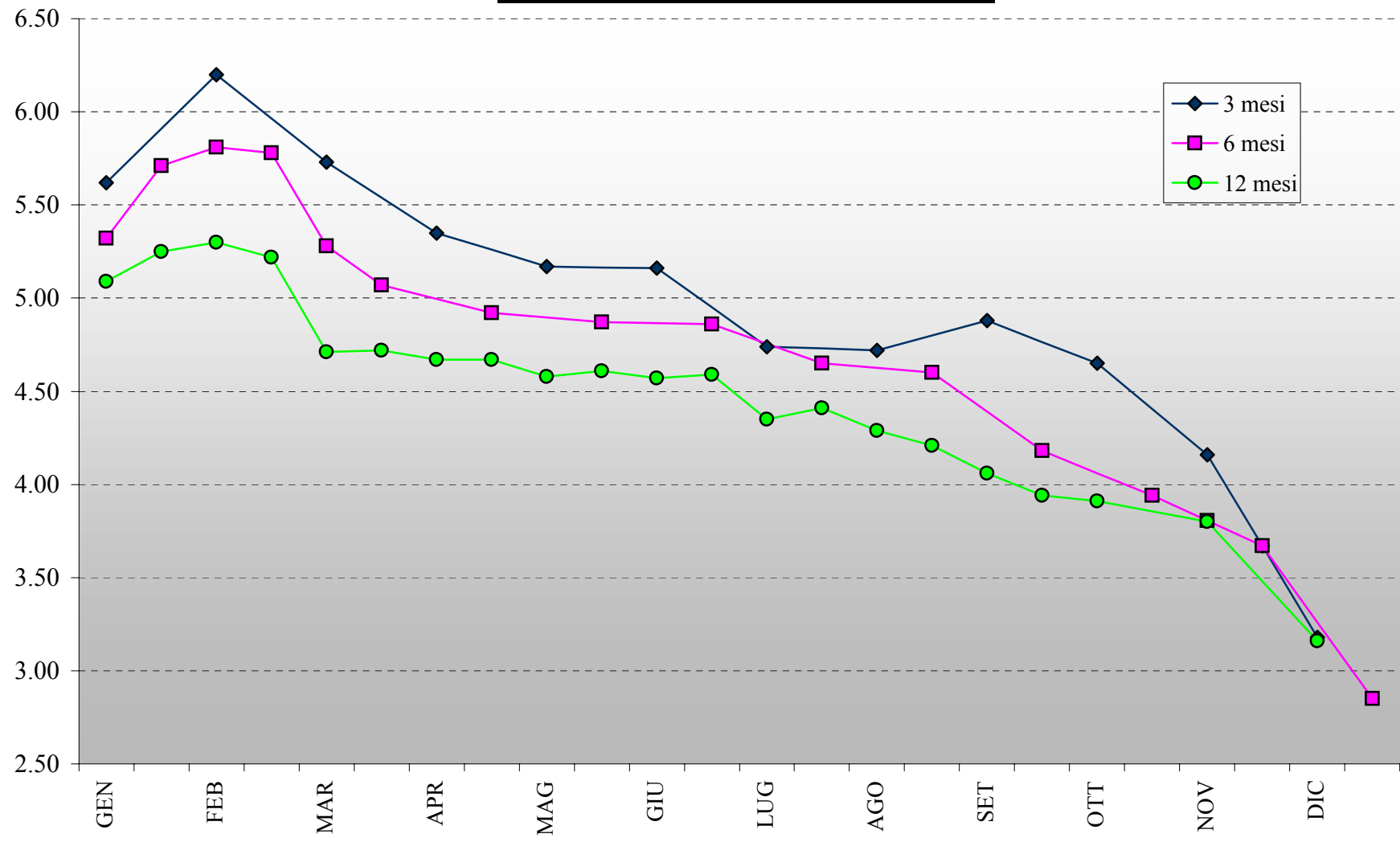

## CTZ 18 MESI

EMISS./SCAD.	DATA	COD. UIC	OFF.TI	RIC.STI	ASS.TI	INCASSO	% RIP.	PROV.	PREZZO	PREZZO	PREZZO	PREZZO	REND.	REND.
	ASTA	TRANCHES			MERCATO			COLLOC.	EMISS.	AGG.	ESCL.	NETTISTI	LORD.	NETTO
<b>15-12-97/15-06-99</b>		IT0001179545												
regolati 15-12-97	10-Dec-97	<b>117954</b>	2,500	4,811	2,500	2,552	6.014	0.15	92.80	92.80	91.031	92.800	5.11	4.48
<b>quota specialisti</b>	"	2°	250	466	250									
regolati 30-12-97	23-Dec-97	3°	1,500	5,347	1,500	1,532	49.079	0.15	92.80	93.60	91.824	93.575	4.64	4.01
<b>quota specialisti</b>	"	4°	150	137	137									
regolati 15-01-98	12-Jan-98	5°	1,500	1,500	1,500	1,407	51.620	0.15	92.80	93.80	91.911	93.748	4.63	4.00
<b>quota specialisti</b>	"	6°	150	0.1	0.1									
regolati 30-01-98	27-Jan-98	7°	1,500	4,404	1,500	1,405	51.765	0.15	92.80	93.68	91.827	93.604	4.87	4.24
<b>quota specialisti</b>	"	8°	150	0.1	0.1									
regolati 16-02-98	11-Feb-98	9°	1,500	3,404	1,500	1,408	68.547	0.15	92.80	93.85	91.938	93.746	4.9	4.28
<b>quota specialisti</b>	"	10°	150	0.0	0.0									
regolati 27-02-98	24-Feb-98	11°	1,500	3,972	1,500	1,412	74.237	0.15	92.80	94.10	92.204	93.978	4.8	4.18
<b>quota specialisti</b>	"	12°	150	0	0									
regolati 16-03-98	11-Mar-98	13°	1,500	4,360	1,500	1,429	13.537	0.15	92.80	94.61	92.686	94.460	4.53	3.91
<b>quota specialisti</b>	"	14°	150	10	10									
regolati 31-03-98	26-Mar-98	15°	1,500	5,497	1,500	1,561	6.321	0.15	92.80	94.88	92.954	94.706	4.45	3.83
<b>quota specialisti</b>	"	16°	150	145	145									

<b>Totale</b>	<b>14,300</b>	<b>34,053</b>	<b>13,542</b>	<b>12,705</b>
<i>di cui Totale specialisti</i>	<i>1,300</i>	<i>758</i>	<i>542</i>	<i>-</i>
<b>TOTALE 1998</b>	<b>9,900</b>	<b>23,292</b>	<b>9,155</b>	<b>8,621</b>

## CTZ 18 MESI

EMISS./SCAD.	DATA	COD. UIC	OFF.TI	RIC.STI	ASS.TI	INCASSO	% RIP.	PROV.	PREZZO	PREZZO	PREZZO	PREZZO	REND.	REND.
	ASTA	TRANCHES			MERCATO			COLLOC.	EMISS.	AGG.	ESCL.	NETTISTI	LORD.	NETTO
<b>15-04-98/15-10-99</b>		IT0001215992												
regolati 15-04-98	09-Apr-98	<b>121599</b>	3,000	5,207	3,000	2,959	74.600	0.15	93.64	93.64	91.739	93.640	4.47	3.92
<b>quota specialisti</b>	"	2°	300	160	160									
regolati 30-04-98	27-Apr-98	3°	2,500	3,517	2,500	2,410	47.091	"	"	93.73	91.823	93.708	4.53	3.98
<b>quota specialisti</b>	"	4°	250	71	71									
regolati 15-05-98	12-May-98	5°	2,000	5,692	2,000	1,880	85.719	"	"	94.00	92.045	93.956	4.46	3.90
<b>quota specialisti</b>	"	6°	200	0	0									
regolati 29-05-98	26-May-98	7°	1,500	4,604	1,500	1,437	41.874	"	"	94.20	92.255	94.136	4.42	3.87
<b>quota specialisti</b>	"	8°	150	25	25									
regolati 15-06-98	10-Jun-98	9°	1,500	4,838	1,500	1,558	17.461	"	"	94.41	92.485	94.322	4.41	3.86
<b>quota specialisti</b>	"	10°	150	642	150									
regolati 30-06-98	24-Jun-98	11°	1,500	4,818	1,500	1,457	30.409	"	"	94.64	92.691	94.530	4.35	3.80
<b>quota specialisti</b>	"	12°	150	40	40									
regolati 15-07-98	10-Jul-98	13°	2,500	4,680	2,500	2,375	96.189	"	"	94.99	93.078	94.857	4.19	
<b>quota specialisti</b>	"	14°	250	0.1	0.1									

<b>Totale</b>	<b>15,950</b>	<b>34,294</b>	<b>14,946</b>	<b>14,075</b>
<i>di cui Totale specialisti</i>	<i>1,450</i>	<i>938</i>	<i>446</i>	<i>-</i>

## CTZ 18 MESI

EMISS./SCAD.	DATA	COD. UIC	OFF.TI	RIC.STI	ASS.TI	INCASSO	% RIP.	PROV.	PREZZO	PREZZO	PREZZO	PREZZO	REND.	REND.
	ASTA	TRANCHES			MERCATO			COLLOC.	EMISS.	AGG.	ESCL.	NETTISTI	LORD.	NETTO
<b>31-07-98/31-01-00</b>		IT0001244166												
regolati 31-07-98	28-Jul-98	<b>124416</b>	2,500	5,258	2,500	2,418	0.219	0.15	93.90	93.90	92.001	93.900	4.27	-
<b>quota specialisti</b>	"	2°	250	75	75									
regolati 14-08-98	11-Aug-98	3°	2,500	3,807	2,500	2,591	46.739	"	"	94.23	92.319	94.211	4.14	-
<b>quota specialisti</b>	"	4°	250	664	250									
regolati 31-08-98	26-Aug-98	5°	2,000	3,865	2,000	2,059	58.058	"	"	94.54	92.621	94.498	4.04	-
<b>quota specialisti</b>	"	6°	200	178	178									
regolati 15-09-98	10-Sep-98	7°	1,500	3,590	1,500	1,567	2.140	"	"	94.96	93.077	94.897	3.82	-
<b>quota specialisti</b>	"	8°	150	226	150									
regolati 30-09-98	25-Sep-98	9°	2,000	5,965	2,000	1,904	4.062	"	"	95.21	93.279	95.127	3.74	-
<b>quota specialisti</b>	"	10°	200	0	0									
regolati 15-10-98	12-Oct-98	11°	2,000	3,675	2,000	1,906	43.221	"	"	95.30	93.435	95.197	3.78	-
<b>quota specialisti</b>	"	12°	200	0	0									

<b>Totale</b>	<b>13,750</b>	<b>27,303</b>	<b>13,153</b>	<b>12,445</b>
<i>di cui Totale specialisti</i>	<i>1,250</i>	<i>1,143</i>	<i>653</i>	<i>0</i>

EMISS./SCAD.	DATA	COD. UIC	OFF.TI	RIC.STI	ASS.TI	INCASSO	% RIP.	PROV.	PREZZO	PREZZO	PREZZO	PREZZO	REND.	REND.
	ASTA	TRANCHES			MERCATO			COLLOC.	EMISS.	AGG.	ESCL.	NETTISTI	LORD.	NETTO
<b>30-10-98/28-04-00</b>		IT0001268942												
regolati 30-10-98	27-Oct-98	<b>126894</b>	3,000	9,709	3,000	3,261	94.772	0.15	94.92	94.92	93.020	94.920	3.55	-
<b>quota specialisti</b>	"	2°	750	435	435									
regolati 16-11-98	11-Nov-98	3°	2,500	5,322	2,500	2,374	76.632	"	"	94.97	93.014	94.951	3.63	-
<b>quota specialisti</b>	"	4°	250	0.15	0.15									
regolati 30-11-98	25-Nov-98	5°	1,000	4,355	1,000	954	26.595	"	"	95.41	93.516	95.375	3.39	-
<b>quota specialisti</b>	"	6°	100	0	0									

<b>Totale</b>	<b>7,600</b>	<b>19,821</b>	<b>6,935</b>	<b>6,589</b>
<i>di cui Totale specialisti</i>	<i>1,100</i>	<i>435</i>	<i>435</i>	<i>-</i>

## CTZ 24 MESI

EMISS./SCAD.	DATA	COD. UIC	OFF.TI	RIC.STI	ASS.TI	INCASSO	% RIP.	PROV.	PREZZO	PREZZO	PREZZO	PREZZO	REND.	REND.
	ASTA	TRANCHES			MERCATO			COLLOC.	EMISS.	AGG.	ESCL.	NETTISTI	LORD.	NETTO
<b>15-12-97/15-12-99</b>		IT0001179230												
regolati 15-12-97	10-Dec-97	<b>117923</b>	2,500	5,405	2,500	2479.28	75.004	0.15	90.65	90.65	88.822	90.650	5.03	4.42
<b>quota specialisti</b>		2°	250	235	235									
regolati 30-12-97	23-Dec-97	3°	1,500	3,788	1,500	1464.80	32.831	0.15	90.65	91.55	89.864	91.525	4.61	4.00
<b>quota specialisti</b>		4°	150	100	100									
regolati 15-01-98	12-Jan-98	5°	2,000	6,135	2,000	1,838	28.578	0.15	90.65	91.75	89.905	91.7	4.60	3.99
<b>quota specialisti</b>		6°	200	3	3									
regolati 30-01-98	27-Jan-98	7°	2,500	4,965	2,500	2,291	56.435	0.15	90.65	91.65	89.788	91.576	4.76	4.15
<b>quota specialisti</b>		8°	250	0	0									
regolati 16-02-98	11-Feb-98	9°	2,000	3,903	2,000	1,836	80.09	0.15	90.65	91.8	89.881	91.699	4.79	4.18
<b>quota specialisti</b>		10°	200	0	0									
regolati 27-02-98	24-Feb-98	11°	2,500	4,934	2,500	2,302	78.543	0.15	90.65	92.08	90.195	91.961	4.70	4.09
<b>quota specialisti</b>		12°	250	0	0									

<b>Totale</b>	<b>14,300</b>	<b>29,468</b>	<b>13,338</b>	<b>12,211</b>
<i>di cui Totale specialisti</i>	<i>1,300</i>	<i>338</i>	<i>338</i>	<i>-</i>
<b>TOTALE 1998</b>	<b>9,900</b>	<b>19,940</b>	<b>9,003</b>	<b>8,267</b>

## CTZ 24 MESI

EMISS./SCAD.	DATA	COD. UIC	OFF.TI	RIC.STI	ASS.TI	INCASSO	% RIP.	PROV.	PREZZO	PREZZO	PREZZO	PREZZO	REND.	REND.
	ASTA	TRANCHES			MERCATO			COLLOC.	EMISS.	AGG.	ESCL.	NETTISTI	LORD.	NETTO
<b>16-03-98/16-03-00</b>		IT0001208542												
regolati 16-03-98	11-Mar-98	<b>120854</b>	2,500	6,509	2,500	2,384	32.816	0.15	91.70	91.70	89.849	91.700	4.42	3.88
<b>quota specialisti</b>		2°	250	100	100									
regolati 31-03-98	26-Mar-98	3°	2,500	4,649	2,500	2,393	42.315	"	"	91.94	90.033	91.919	4.38	3.84
<b>quota specialisti</b>		4°	250	103	103									
regolati 15-04-98	09-Apr-98	5°	2,500	4,500	2,500	2,299	54.832	"	"	91.96	90.062	91.917	4.46	3.92
<b>quota specialisti</b>		6°	250	0	0									
regolati 30-04-98	27-Apr-98	7°	4,000	4,600	4,000	3,727	73.391	"	"	91.90	90.003	91.836	4.60	4.06
<b>quota specialisti</b>		8°	400	55	55									
regolati 15-05-98	12-May-98	9°	2,000	6,555	2,000	1,862	89.919	"	"	92.19	90.258	92.105	4.52	3.98
<b>quota specialisti</b>		10°	200	20	20									

<b>Totale</b>	<b>14,850</b>	<b>27,091</b>	<b>13,778</b>	<b>12,665</b>
<i>di cui Totale specialisti</i>	<i>1,350</i>	<i>278</i>	<i>278</i>	<i>-</i>

EMISS./SCAD.	DATA	COD. UIC	OFF.TI	RIC.STI	ASS.TI	INCASSO	% RIP.	PROV.	PREZZO	PREZZO	PREZZO	PREZZO	REND.	REND.
	ASTA	TRANCHES			MERCATO			COLLOC.	EMISS.	AGG.	ESCL.	NETTISTI	LORD.	NETTO
<b>29-5-98/31-05-00</b>		IT0001228334												
regolati 29-05-98	26-May-98	<b>122833</b>	2,500	6,178	2,500	2,518	94.763	0.15	91.56	91.56	89.647	91.560	4.49	3.94
<b>quota specialisti</b>		2°	250	363	250									
regolati 15-06-98	10-Jun-98	3°	1,500	4,499	1,500	1,515	73.222	"	"	91.82	89.893	91.796	4.45	3.90
<b>quota specialisti</b>		4°	150	394	150									
regolati 30-06-98	24-Jun-98	5°	2,500	4,161	2,500	2,522	61.107	"	"	92.04	90.100	91.994	4.41	3.87
<b>quota specialisti</b>		6°	250	240	240									
regolati 15-07-98	10-Jul-98	7°	3,000	6,267	3,000	2,985	6.956	"	"	92.47	90.543	92.402	4.25	
<b>quota specialisti</b>		8°	300	228	228									

<b>Totale</b>	<b>10,450</b>	<b>22,330</b>	<b>10,368</b>	<b>9,540</b>
<i>di cui Totale specialisti</i>	<i>950</i>	<i>1,225</i>	<i>868</i>	<i>-</i>

## CTZ 24 MESI

EMISS./SCAD.	DATA	COD. UIC	OFF.TI	RIC.STI	ASS.TI	INCASSO	% RIP.	PROV.	PREZZO	PREZZO	PREZZO	PREZZO	REND.	REND.
	ASTA	TRANCHES			MERCATO			COLLOC.	EMISS.	AGG.	ESCL.	NETTISTI	LORD.	NETTO
<b>31-07-98/31-07-00</b>		IT0001244158												
regolati 31-07-98	28-Jul-98	<b>124415</b>	3,000	5,763	3,000	2,841	21.996	0.15	91.90	91.90	89.993	91.900	4.31	-
<b>quota specialisti</b>		2°	300	91	91									
regolati 14-08-98	11-Aug-98	3°	2,500	5,998	2,500	2,538	51.514	"	"	92.30	90.378	92.281	4.16	-
<b>quota specialisti</b>		4°	250	720	250									
regolati 31-08-98	26-Aug-98	5°	2,000	3,775	2,000	2,039	86.916	"	"	92.67	90.790	92.629	4.05	-
<b>quota specialisti</b>		6°	200	224	200									
regolati 15-09-98	10-Sep-98	7°	1,500	4,580	1,500	1,538	51.025	"	"	93.23	91.356	93.168	3.81	-
<b>quota specialisti</b>		8°	150	303	150									
regolati 30-09-98	25-Sep-98	9°	2,000	4,109	2,000	1,870	1.235	"	"	93.48	91.592	93.398	3.74	-
<b>quota specialisti</b>		10°	200	0	0									

<b>Totale</b>	<b>12,100</b>	<b>25,563</b>	<b>11,691</b>	<b>10,826</b>
<i>di cui Totale specialisti</i>	<i>1,100</i>	<i>1,338</i>	<i>691</i>	<i>0</i>

EMISS./SCAD.	DATA	COD. UIC	OFF.TI	RIC.STI	ASS.TI	INCASSO	% RIP.	PROV.	PREZZO	PREZZO	PREZZO	PREZZO	REND.	REND.
	ASTA	TRANCHES			MERCATO			COLLOC.	EMISS.	AGG.	ESCL.	NETTISTI	LORD.	NETTO
<b>15-10-98/16-10-00</b>		IT0001263406												
regolati 15-10-98	12-Oct-98	<b>126340</b>	3,500	4,735	3,500	3,246	38.227	0.15	92.75	92.75	90.974	92.750	3.82	-
<b>quota specialisti</b>		2°	350	0.1	0.1									
regolati 30-10-98	27-Oct-98	3°	2,500	5,247	2,500	2,565	97.577	"	"	93.30	91.433	93.282	3.59	-
<b>quota specialisti</b>		4°	250	249	249									
regolati 16-11-98	11-Nov-98	5°	2,500	4,421	2,500	2,334	74.114	"	"	93.37	91.447	93.332	3.64	-
<b>quota specialisti</b>		6°	250	0	0									

<b>Totale</b>	<b>9,350</b>	<b>14,652</b>	<b>8,749</b>	<b>8,145</b>
<i>di cui Totale specialisti</i>	<i>850</i>	<i>249</i>	<i>249</i>	<i>0</i>



**C.T.Z.**  
**rendimenti lordi all'emissione**

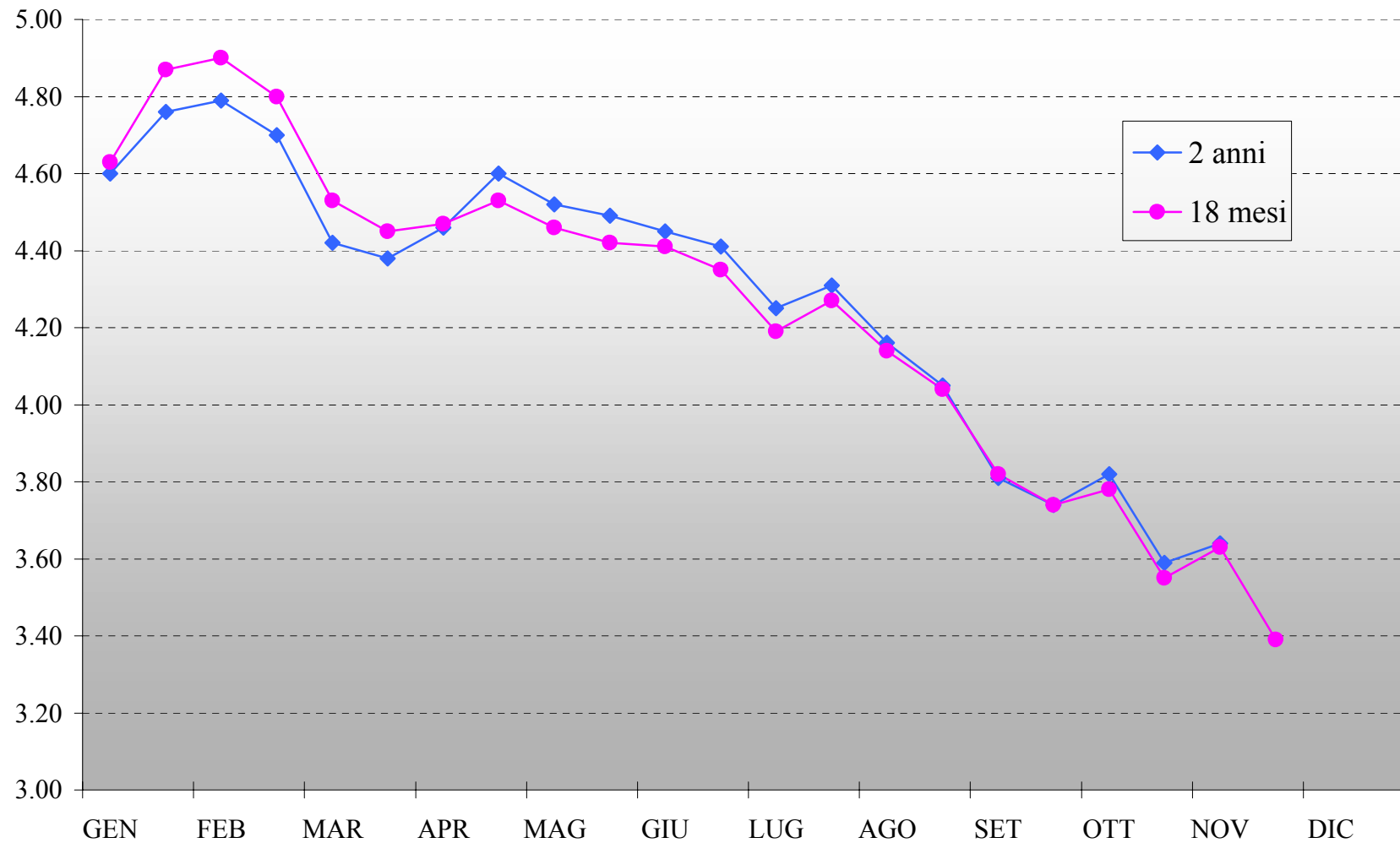

### BTP 3 ANNI

EMISS./SCAD.	DATA	COD. UIC	OFF.TI	RIC.STI	ASS.TI	INCASSO	% RIP.	PROV.	PREZZO	PREZZO	PREZZO	PREZZO	DIETIMI	CEDOLA	REND.	REND.
	ASTA	TRANCHES			MERCATO			COLLOC.	EMISS.	AGG.	ESCL.	NETTISTI	GG.		LORD.	NETTO
<b>15-09-97/00</b>		IT0001156386														
regolati 18-09-97	16-Sep-97	<b>115638</b>	3,000	6,800	3,000	3,323	16.457	0.25	100.7	100.70	99.062	100.700	3	5.50	5.31	4.61
<b>quota specialisti</b>	"	2°	300	440	300											
regolati 02-10-97	30-Sep-97	3°	2,500	5,743	2,500	2,528	20.653	0.25	"	101.10	99.296	101.100	17	5.50	5.15	4.45
<b>quota specialisti</b>	"	4°	250	0	0											
regolati 17-10-97	15-Oct-97	5°	2,000	6,135	2,000	2,035	98.437	0.25	"	101.20	99.275	101.200	32	5.50	5.11	4.41
<b>quota specialisti</b>	"	6°	200	11	11											
regolati 03-11-97	30-Oct-97	7°	1,500	2,826	1,500	1,514	13.752	0.25	"	100.75	98.992	100.750	48	5.50	5.28	4.58
<b>quota specialisti</b>	"	8°	150	3	3											
regolati 01-12-97	27-Nov-97	9°	2,000	4,452	2,000	2,228	11.172	0.25	"	101.25	99.528	101.250	76	5.50	5.07	4.37
<b>quota specialisti</b>	"	10°	200	2,000	200											
regolati 07-01-98	02-Jan-98	11°	4,500	6,031	4,500	5,039	34.107	0.25	"	101.80	100.052	101.800	112	5.50	4.83	4.14
<b>quota specialisti</b>	"	12°	450	540	450											

<b>TOTALE</b>	<b>17,050</b>	<b>34,981</b>	<b>16,464</b>	<b>16,667</b>
<i>di cui Totale specialisti</i>	<i>1,550</i>	<i>2,994</i>	<i>964</i>	<i>-</i>
<b>TOTALE 1998</b>	<b>4,950</b>	<b>6,571</b>	<b>4,950</b>	<b>5,039</b>

EMISS./SCAD.	DATA	COD. UIC	OFF.TI	RIC.STI	ASS.TI	INCASSO	% RIP.	PROV.	PREZZO	PREZZO	PREZZO	PREZZO	DIETIMI	CEDOLA	REND.	REND.
	ASTA	TRANCHES			MERCATO			COLLOC.	EMISS.	AGG.	ESCL.	NETTISTI	GG.		LORD.	NETTO
<b>15-01-98/01</b>		IT0001195491														
regolati 20-01-98	16-Jan-98	<b>119549</b>	3,500	4,491	3,500	3,643	20.169	0.25	100.90	100.90	99.389	100.900	5	5.00	4.72	4.09
<b>quota specialisti</b>	"	2°	350	111	111											
regolati 03-02-98	30-Jan-98	3°	3,000	7,011	3,000	3,163	72.137	"	"	100.90	99.054	100.900	18	"	4.72	4.09
<b>quota specialisti</b>	"	4°	300	135	135											
regolati 18-02-98	16-Feb-98	5°	2,500	6,956	2,500	2,777	6.806	"	"	100.97	99.118	100.970	33	"	4.69	4.06
<b>quota specialisti</b>	"	6°	250	282	250											
regolati 3-03-98	27-Feb-98	7°	3,000	6,859	3,000	3,033	41.412	"	"	101.04	99.152	101.040	48	"	4.65	4.01
<b>quota specialisti</b>	"	8°	300	2	2											
regolati 19-03-98	17-Mar-98	9°	2,500	5,381	2,500	2,540	95.185	"	"	101.60	99.706	101.600	64	"	4.42	3.79
<b>quota specialisti</b>	"	10°	250	0	0											
regolati 02-04-98	31-Mar-98	11°	3,000	6,073	3,000	3,347	30.706	"	"	101.42	99.575	101.420	77	"	4.49	3.86
<b>quota specialisti</b>	"	12°	300	358	300											

<b>TOTALE</b>	<b>19,250</b>	<b>37,659</b>	<b>18,298</b>	<b>18,503</b>
<i>di cui Totale specialisti</i>	<i>1,750</i>	<i>888</i>	<i>798</i>	<i>-</i>

### BTP 3 ANNI

EMISS./SCAD.	DATA	COD. UIC	OFF.TI	RIC.STI	ASS.TI	INCASSO	% RIP.	PROV.	PREZZO	PREZZO	PREZZO	PREZZO	DIETIMI	CEDOLA	REND.	REND.
	ASTA	TRANCHES			MERCATO			COLLOC.	EMISS.	AGG.	ESCL.	NETTISTI	GG.		LORD.	NETTO
<b>15-04-98/01</b>		IT0001220851														
regolati 17-04-98	15-Apr-98	<b>122085</b>	5,000	8,546	5,000	5,007	13.016	0.25	100.13	100.13	98.297	100.130	2	4.50	4.49	3.92
<b>quota specialisti</b>	"	2°	500	0	0											
regolati 05-05-98	30-Apr-98	3°	3,500	4,177	3,500	3,837	12.937	"	"	99.65	97.847	99.650	20	"	4.67	4.09
<b>quota specialisti</b>	"	4°	350	846	350											
regolati 19-05-98	15-May-98	5°	3,000	6,806	3,000	3,060	67.747	"	"	99.82	97.881	99.820	34	"	4.60	4.03
<b>quota specialisti</b>	"	6°	300	66	66											
regolati 02-06-98	29-May-98	7°	3,000	6,813	3,000	3,302	95.232	"	"	100.05	98.141	100.050	47	"	4.52	3.95
<b>quota specialisti</b>	"	8°	300	372	300											
regolati 17-06-98	15-Jun-98	9°	2,000	6,179	2,000	2,005	73.762	"	"	100.27	98.345	100.270	62	"	4.43	3.86
<b>quota specialisti</b>	"	10°	0	0	0											

<b>TOTALE</b>	<b>17,950</b>	<b>33,805</b>	<b>17,216</b>	<b>17,211</b>
<i>di cui Totale specialisti</i>	<b>1,450</b>	<b>1,284</b>	<b>716</b>	<b>-</b>

EMISS./SCAD.	DATA	COD. UIC	OFF.TI	RIC.STI	ASS.TI	INCASSO	% RIP.	PROV.	PREZZO	PREZZO	PREZZO	PREZZO	DIETIMI	CEDOLA	REND.	REND.
	ASTA	TRANCHES			MERCATO			COLLOC.	EMISS.	AGG.	ESCL.	NETTISTI	GG.		LORD.	NETTO
<b>01-07-98/01</b>		IT0001239588														
regolati 02-07-98	30-Jun-98	<b>123958</b>	3,500	6,829	3,500	3,755	85.605	0.25	100.28	100.28	98.393	100.280	1	4.50	4.44	-
<b>quota specialisti</b>	"	2°	350	245	245											
regolati 17-07-98	15-Jul-98	3°	3,500	6,151	3,500	3,644	78.324	"	"	100.51	98.578	100.510	16	"	4.35	-
<b>quota specialisti</b>	"	4°	350	126	126											
regolati 04-08-98	31-Jul-98	5°	3,000	8,264	3,000	3,048	37.052	"	"	100.56	98.659	100.560	33	"	4.33	-
<b>quota specialisti</b>	"	6°	300	31	31											
regolati 19-08-98	17-Aug-98	7°	3,000	5,720	3,000	3,032	31.082	"	"	100.97	99.041	100.970	48	"	4.17	-
<b>quota specialisti</b>	"	8°	300	3	3											
regolati 2-09-98	31-Aug-98	9°	3,000	8,307	3,000	3,170	5.858	"	"	101.17	99.272	101.170	61	"	4.09	-
<b>quota specialisti</b>	"	10°	300	133	133											

<b>TOTALE</b>	<b>17,600</b>	<b>35,809</b>	<b>16,538</b>	<b>16,650</b>
<i>di cui Totale specialisti</i>	<b>1,600</b>	<b>538</b>	<b>538</b>	<b>0</b>

### BTP 3 ANNI

EMISS./SCAD.	DATA	COD. UIC	OFF.TI	RIC.STI	ASS.TI	INCASSO	% RIP.	PROV.	PREZZO	PREZZO	PREZZO	PREZZO	DIETIMI	CEDOLA	REND.	REND.
	ASTA	TRANCHES			MERCATO			COLLOC.	EMISS.	AGG.	ESCL.	NETTISTI	GG.		LORD.	NETTO
<b>01-09-98/01</b>		IT0001260808														
regolati 18-09-98	16-Sep-98	<b>126080</b>	4,000	11,507	4,000	4,201	22.057	0.25	100.63	100.63	98.796	100.630	17	4.00	3.80	-
<b>quota specialisti</b>	"	2°	400	400	175											
regolati 02-10-98	30-Sep-98	3°	3,500	7,478	3,500	3,836	89.248	"	"	100.85	98.976	100.850	31	"	3.71	-
<b>quota specialisti</b>	"	4°	350	304	304											
regolati 19-10-98	15-Oct-98	5°	4,000	9,225	4,000	4,100	24.592	"	"	100.95	99.067	100.950	48	"	3.67	-
<b>quota specialisti</b>	"	6°	400	61	61											
regolati 03-11-98	30-Oct-98	7°	4,000	10,690	4,000	4,076	10.297	"	"	101.26	99.364	101.260	62	"	3.55	-
<b>quota specialisti</b>	"	8°	400	25	25											

<b>TOTALE</b>	<b>17,050</b>	<b>39,690</b>	<b>16,065</b>	<b>16,213</b>
<i>di cui Totale specialisti</i>	<i>1,550</i>	<i>790</i>	<i>565</i>	

EMISS./SCAD.	DATA	COD. UIC	OFF.TI	RIC.STI	ASS.TI	INCASSO	% RIP.	PROV.	PREZZO	PREZZO	PREZZO	PREZZO	DIETIMI	CEDOLA	REND.	REND.
	ASTA	TRANCHES			MERCATO			COLLOC.	EMISS.	AGG.	ESCL.	NETTISTI	GG.		LORD.	NETTO
<b>01-11-98/01</b>		IT0001278503														
regolati 18-11-98	16-Nov-98	<b>127850</b>	3,000	5,276	3,000	3,106	52.727	0.25	99.85	99.85	98.027	99.850	17	3.50	3.58	-
<b>quota specialisti</b>	"	2°	750	111	111											

<b>TOTALE</b>	<b>3,750</b>	<b>5,387</b>	<b>3,111</b>	<b>3,106</b>
<i>di cui Totale specialisti</i>	<i>750</i>	<i>111</i>	<i>111</i>	

## BTP 5 ANNI

EMISS./SCAD.	DATA	COD. UIC	OFF.TI	RIC.STI	ASS.TI	INCASSO	% RIP.	PROV.	PREZZO	PREZZO	PREZZO	PREZZO	DIETIMI	CEDOLA	REND.	REND.
	ASTA	TRANCHES			MERCATO			COLLOC.	EMISS.	AGG.	ESCL.	NETTISTI	GG.		LORD.	NETTO
<b>15-09-97/02</b>		IT0001156394														
regolati 18-09-97	16-Sep-97	<b>115639</b>	3,000	6,426	3,000	3,341	53.237	0.40	101.25	101.25	99.500	101.250	3	5.75	5.53	4.80
<b>quota specialisti</b>	"	2°	300	359	300											
regolati 02-10-97	30-Sep-97	3°	2,000	5,877	2,000	2,032	59.156	0.40	"	101.60	99.828	101.600	17	5.75	5.44	4.71
<b>quota specialisti</b>	"	4°	200	0	0											
regolati 17-10-97	15-Oct-97	5°	2,000	3,648	2,000	2,085	7.416	0.40	"	101.40	99.642	101.400	32	5.75	5.49	4.76
<b>quota specialisti</b>	"	6°	200	56	56											
regolati 18-11-97	14-Nov-97	7°	1,500	3,220	1,500	1,671	86.960	0.40	"	101.25	99.469	101.250	63	5.75	5.52	4.79
<b>quota specialisti</b>	"	8°	150	290	150											
regolati 17-12-97	15-Dec-97	9°	1,500	7,717	1,500	1,553	8.675	0.40	"	102.75	100.985	102.750	92	5.75	5.15	4.42
<b>quota specialisti</b>	"	10°	150	11	11											
regolati 07-1-98	02-Jan-98	11°	4,000	6,267	4,000	4,530	49.328	0.40	"	102.95	101.204	102.950	112	5.75	5.09	4.37
<b>quota specialisti</b>	"	12°	400	507	400											
regolati 20-01-98	16-Jan-98	13°	2,000	5,515	2,000	2,073	86.953	0.40	"	103.55	101.723	103.550	125	5.75	4.94	4.22
<b>quota specialisti</b>	"	14°	200	2	2											
regolati 03-02-98	30-Jan-98	15°	2,500	5,218	2,500	2,589	70.676	0.40	"	103.55	101.749	103.550	138	5.75	4.94	4.22
<b>quota specialisti</b>	"	16°	250	0	0											

<b>Totale</b>	<b>20,350</b>	<b>45,113</b>	<b>19,419</b>	<b>19,873</b>
<b>di cui Totale specialisti</b>	<b>1,850</b>	<b>1,225</b>	<b>919</b>	<b>-</b>
<b>TOTALE 1998</b>	<b>9,350</b>	<b>17,509</b>	<b>8,902</b>	<b>9,192</b>

## BTP 5 ANNI

EMISS./SCAD.	DATA	COD. UIC	OFF.TI	RIC.STI	ASS.TI	INCASSO	% RIP.	PROV.	PREZZO	PREZZO	PREZZO	PREZZO	DIETIMI	CEDOLA	REND.	REND.
	ASTA	TRANCHES			MERCATO			COLLOC.	EMISS.	AGG.	ESCL.	NETTISTI	GG.		LORD.	NETTO
<b>15-02-98/03</b>		IT0001206066														
regolati 18-02-98	16-Feb-98	<b>120606</b>	3,500	4,697	3,500	3,806	82.175	0.40	100.76	100.76	99.082	100.760	3	5.00	4.88	4.24
<b>quota specialisti</b>	"	2°	350	277	277											
regolati 03-03-98	27-Feb-98	3°	3,000	7,554	3,000	3,027	90.677	"	"	100.90	99.057	100.900	18	"	4.84	4.20
<b>quota specialisti</b>	"	4°	300	0	0											
regolati 19-03-98	17-Mar-98	5°	3,000	5,880	3,000	3,051	33.626	"	"	101.70	99.849	101.700	34	"	4.65	4.02
<b>quota specialisti</b>	"	6°	300	0	0											
regolati 02-04-98	31-Mar-98	7°	4,000	7,531	4,000	4,465	29.303	"	"	101.48	99.652	101.480	47	"	4.70	4.07
<b>quota specialisti</b>	"	8°	400	484	400											
regolati 17-04-98	15-Apr-98	9°	4,000	6,671	4,000	4,060	98.458	"	"	101.49	99.611	101.490	62	"	4.69	4.06
<b>quota specialisti</b>	"	10°	400	0	0											

<b>TOTALE</b>	<b>19,250</b>	<b>33,094</b>	<b>18,177</b>	<b>18,408</b>
<i>di cui Totale specialisti</i>	<i>1,750</i>	<i>761</i>	<i>677</i>	<i>-</i>

EMISS./SCAD.	DATA	COD. UIC	OFF.TI	RIC.STI	ASS.TI	INCASSO	% RIP.	PROV.	PREZZO	PREZZO	PREZZO	PREZZO	DIETIMI	CEDOLA	REND.	REND.
	ASTA	TRANCHES			MERCATO			COLLOC.	EMISS.	AGG.	ESCL.	NETTISTI	GG.		LORD.	NETTO
<b>01-05-98/03</b>		IT0001224283														
regolati 05-05-98	30-Apr-98	<b>122428</b>	5,000	7,508	5,000	5,480	51.086	0.40	99.64	99.64	97.837	99.640	4	4.75	4.88	4.27
<b>quota specialisti</b>	"	2°	500	997	500											
regolati 19-05-98	15-May-98	3°	3,000	9,714	3,000	2,999	81.865	"	"	99.98	98.055	99.980	18	"	4.80	4.19
<b>quota specialisti</b>	"	4°	-	-	-											
regolati 02-06-98	29-May-98	5°	3,000	6,478	3,000	3,308	9.482	"	"	100.24	98.361	100.239	31	"	4.74	4.13
<b>quota specialisti</b>	"	6°	300	439	300											
regolati 17-06-98	15-Jun-98	7°	2,500	4,917	2,500	2,519	8.603	"	"	100.77	98.860	100.769	46	"	4.62	4.01
<b>quota specialisti</b>	"	8°	-	-	-											
regolati 02-07-98	30-Jun-98	9°	3,000	7,369	3,000	3,323	19.519	"	"	100.70	98.809	100.698	61	"	4.63	-
<b>quota specialisti</b>	"	10°	300	462	300											

<b>TOTALE</b>	<b>17,600</b>	<b>37,884</b>	<b>17,600</b>	<b>17,630</b>
<i>di cui Totale specialisti</i>	<i>1,100</i>	<i>1,898</i>	<i>1,100</i>	<i>-</i>

## BTP 5 ANNI

EMISS./SCAD.	DATA	COD. UIC	OFF.TI	RIC.STI	ASS.TI	INCASSO	% RIP.	PROV.	PREZZO	PREZZO	PREZZO	PREZZO	DIETIMI	CEDOLA	REND.	REND.
	ASTA	TRANCHES			MERCATO			COLLOC.	EMISS.	AGG.	ESCL.	NETTISTI	GG.		LORD.	NETTO
<b>15-07-98/03</b>		IT0001244638														
regolati 17-07-98	15-Jul-98	<b>124463</b>	4,500	5,685	4,500	4,716	10.483	0.40	99.96	99.96	98.146	99.959	2	4.50	4.56	-
<b>quota specialisti</b>	"	2°	450	218	218											
regolati 04-08-98	31-Jul-98	3°	3,500	8,373	3,500	3,538	75.648	"	"	100.09	98.186	100.089	19	4.50	4.53	-
<b>quota specialisti</b>	"	4°	350	35	35											
regolati 19-08-98	17-Aug-98	5°	3,000	6,811	3,000	3,025	8.918	"	"	100.82	98.921	100.819	34	4.50	4.36	-
<b>quota specialisti</b>	"	6°	300	0	0											
regolati 02-09-98	31-Aug-98	7°	3,500	8,068	3,500	3,843	39.980	"	"	101.12	99.229	101.119	47	4.50	4.29	-
<b>quota specialisti</b>	"	8°	350	300	300											
regolati 18-09-98	16-Sep-98	9°	3,500	4,872	3,500	3,912	77.282	"	"	102.20	100.358	102.199	63	4.50	4.03	-
<b>quota specialisti</b>	"	10°	350	350	328											

<b>TOTALE</b>	<b>19,800</b>	<b>34,712</b>	<b>18,881</b>	<b>19,034</b>
<i>di cui Totale specialisti</i>	<i>1,800</i>	<i>903</i>	<i>881</i>	<i>0</i>

EMISS./SCAD.	DATA	COD. UIC	OFF.TI	RIC.STI	ASS.TI	INCASSO	% RIP.	PROV.	PREZZO	PREZZO	PREZZO	PREZZO	DIETIMI	CEDOLA	REND.	REND.
	ASTA	TRANCHES			MERCATO			COLLOC.	EMISS.	AGG.	ESCL.	NETTISTI	GG.		LORD.	NETTO
<b>01-10-98/03</b>		IT0001263844														
regolati 02-10-98	30-Sep-98	<b>126384</b>	4,500	10,270	4,500	4,985	53.888	0.40	100.71	100.71	98.917	100.710	1	4.00	3.88	-
<b>quota specialisti</b>	"	2°	450	621	450											
regolati 19-10-98	15-Oct-98	3°	4,000	7,931	4,000	4,312	15.385	"	"	100.35	98.500	100.350	18	"	3.96	-
<b>quota specialisti</b>	"	4°	400	297	297											
regolati 03-11-98	30-Oct-98	5°	3,500	7,009	3,500	3,615	37.879	"	"	100.83	99.008	100.830	32	"	3.85	-
<b>quota specialisti</b>	"	6°	350	85	85											
regolati 18-11-98	16-Nov-98	7°	1,500	5,355	1,500	1,664	50.046	"	"	100.86	98.993	100.860	47	"	3.84	-
<b>quota specialisti</b>	"	8°	150	261	150											

<b>TOTALE</b>	<b>14,850</b>	<b>31,829</b>	<b>14,482</b>	<b>14,576</b>
<i>di cui Totale specialisti</i>	<i>1,350</i>	<i>1,264</i>	<i>982</i>	<i>0</i>

## BTP 10 ANNI

EMISS./SCAD.	DATA	COD. UIC	OFF.TI	RIC.STI	ASS.TI	INCASSO	% RIP.	PROV.	PREZZO	PREZZO	PREZZO	PREZZO	DIETIMI	CEDOLA	REND.	REND.
	ASTA	TRANCHES			MERCATO			COLLOC.	EMISS.	AGG.	ESCL.	NETTISTI	GG.		LORD.	NETTO
<b>01-11-97/07</b>		IT0001170007														
regolati 03-11-97	30-Oct-97	<b>117000</b>	4,000	5,137	4,000	3,999	71.108	0.40	99.90	99.90	98.447	99.899	2	6.00	6.10	5.33
<b>quota specialisti</b>	"	2°	400	3	3											
regolati 01-12-97	27-Nov-97	3°	3,500	6,123	3,500	3,917	95.292	0.40	"	101.75	100.028	101.740	30	6.00	5.84	5.08
<b>quota specialisti</b>	"	4°	350	3,500	350											
regolati 02-01-98	30-Dec-97	5°	4,500	7,372	4,500	4,680	64.942	"	"	104.00	102.284	103.999	61	"	5.54	4.79
<b>quota specialisti</b>	"	6°	450	0	0											
regolati 21-01-98	20-Jan-98	7°	1,000	4,058	1,000	2,112	53.409	"	"	105.60	103.764	105.599	80	"	5.32	4.58
<b>quota specialisti</b>	"	8°	1,000	1,281	1,000											
regolati 02-02-98	29-Jan-98	9°	4,000	6,167	4,000	4,605	27.120	"	"	104.65	102.982	104.649	91	"	5.45	4.70
<b>quota specialisti</b>	"	10°	400	658	400											
regolati 02-03-98	26-Feb-98	11°	4,500	7,972	4,500	5,075	71.127	"	"	105.90	104.115	105.899	121	"	5.27	4.53
<b>quota specialisti</b>	"	12°	450	292	292											
regolati 01-04-98	30-Mar-98	13°	5,000	8,064	5,000	5,358	67.921	"	"	107.15	105.346	107.149	150	"	5.11	4.37
<b>quota specialisti</b>	"	14°	500	0	0											

<b>Totale</b>	<b>30,050</b>	<b>50,627</b>	<b>28,545</b>	<b>29,745</b>
<i>di cui Totale specialisti</i>	<i>3,550</i>	<i>5,734</i>	<i>2,045</i>	<i>-</i>
<b>TOTALE 1998</b>	<b>21,800</b>	<b>35,864</b>	<b>20,692</b>	<b>21,829</b>



## BTP 10 ANNI

EMISS./SCAD.	DATA	COD. UIC	OFF.TI	RIC.STI	ASS.TI	INCASSO	% RIP.	PROV.	PREZZO	PREZZO	PREZZO	PREZZO	DIETIMI	CEDOLA	REND.	REND.
	ASTA	TRANCHES			MERCATO			COLLOC.	EMISS.	AGG.	ESCL.	NETTISTI	GG.		LORD.	NETTO
<b>01-07-96/06</b>																
regolati 01-07-96	27-Jun-96	<b>36768</b>	1,500	2,969	1,500	1,478	42.941	0.60	98.50	98.50	97.104	-	-	8.75	9.17	8.01
<b>quota specialisti</b>	"	2°	150	0	0											
regolati 18-07-96	16-Jul-96	3°	2,500	3,595	2,500	2,648	44.078	"	"	96.30	94.998	-	-	"	9.53	8.35
<b>quota specialisti</b>	"	4°	250	367	250											
regolati 01-08-96	30-Jul-96	5°	2,000	4,377	2,000	2,129	72.226	"	"	96.75	95.189	-	-	"	9.46	8.28
<b>quota specialisti</b>	"	6°	200	634	200											
regolati 21-08-96	19-Aug-96	7°	1,500	2,681	1,500	1,609	9.928	"	"	97.50	95.888	-	-	"	9.34	8.16
<b>quota specialisti</b>	"	8°	150	151	150											
regolati 02-09-96	28-Aug-96	9°	1,500	4,107	1,500	1,599	85.565	"	"	96.90	95.158	-	-	"	9.44	8.26
<b>quota specialisti</b>	"	10°	150	224	150											
regolati 18-09-96	16-Sep-96	11°	1,500	4,213	1,500	1,524	8.429	"	"	99.60	97.857	-	-	"	8.99	7.84
<b>quota specialisti</b>	"	12°	150	30	30											
regolati 01-10-96	27-Sep-96	13°	1,500	2,332	1,500	1,559	20.853	"	"	103.20	101.860	-	-	"	8.42	7.30
<b>quota specialisti</b>	"	14°	150	11	11											
regolati 17-10-96	15-Oct-96	15°	1,500	3,592	1,500	1,580	74.964	"	"	105.30	103.537	-	-	"	8.10	6.99
<b>quota specialisti</b>	"	16°	150	0	0											
regolati 17-04-98	15-Apr-98	17°	2,000	3,515	2,000	2,507	61.739	0.40		125.35	123.519	125.326	106	8.75	5.00	4.02
<b>quota specialisti</b>	"	18°	200	0	0											

<b>TOTALE</b>	<b>17,050</b>	<b>32,798</b>	<b>16,291</b>	<b>16,632</b>
<i>di cui Totale specialisti</i>	<i>1,550</i>	<i>1,417</i>	<i>791</i>	<i>-</i>
<b>TOTALE 1998</b>	<b>2,200</b>	<b>3,515</b>	<b>2,000</b>	<b>2,507</b>

## BTP 10 ANNI

EMISS./SCAD.	DATA	COD. UIC	OFF.TI	RIC.STI	ASS.TI	INCASSO	% RIP.	PROV.	PREZZO	PREZZO	PREZZO	PREZZO	DIETIMI	CEDOLA	REND.	REND.
	ASTA	TRANCHES			MERCATO			COLLOC.	EMISS.	AGG.	ESCL.	NETTISTI	GG.		LORD.	NETTO
<b>01-05-98/08</b>		IT0001224309														
regolati 04-05-98	29-Apr-98	<b>122430</b>	6,000	9,157	6,000	6,514	53.702	0.40	98.70	98.70	97.017	98.700	3	5.00	5.23	4.57
<b>quota specialisti</b>	"	2°	600	605	600											
regolati 01-06-98	28-May-98	3°	5,000	8,264	5,000	5,304	53.290	"	"	99.50	97.675	99.498	30	"	5.12	4.47
<b>quota specialisti</b>	"	4°	500	331	331											
regolati 24-06-98	23-Jun-98	5°	1,000	4,445	1,000	2,007	1.066	"	"	100.35	98.428	100.348	53	"	5.01	4.36
<b>quota specialisti</b>	"	6°	1,000	1,072	1,000											
regolati 01-07-98	26-Jun-98	7°	5,000	8,049	5,000	5,517	33.607	"	"	100.30	98.484	100.297	60	"	5.02	-
<b>quota specialisti</b>	"	8°	500	626	500											
regolati 03-08-98	30-Jul-98	9°	5,500	10,875	5,500	6,123	57.629	"	"	101.20	99.324	101.195	92	"	4.90	-
<b>quota specialisti</b>	"	10°	550	667	550											
regolati 01-09-98	28-Aug-98	11°	5,000	5,358	5,000	5,632	55.522	"	"	102.40	100.963	102.394	120	"	4.74	-
<b>quota specialisti</b>	"	12°	500	810	500											
regolati 01-10-98	29-Sep-98	13°	5,000	9,170	5,000	5,781	39.243	"	"	105.10	103.259	105.093	150	"	4.39	-
<b>quota specialisti</b>	"	14°	500	654	500											

<b>TOTALE</b>	<b>36,650</b>	<b>60,083</b>	<b>36,481</b>	<b>36,877</b>
<i>di cui Totale specialisti</i>	<i>4,150</i>	<i>4,765</i>	<i>3,981</i>	<i>0</i>

EMISS./SCAD.	DATA	COD. UIC	OFF.TI	RIC.STI	ASS.TI	INCASSO	% RIP.	PROV.	PREZZO	PREZZO	PREZZO	PREZZO	DIETIMI	CEDOLA	REND.	REND.
	ASTA	TRANCHES			MERCATO			COLLOC.	EMISS.	AGG.	ESCL.	NETTISTI	GG.		LORD.	NETTO
<b>01-11-98/01-05-09</b>		IT0001273363														
regolati 02-11-98	29-Oct-98	<b>127336</b>	7,000	13,908	7,000	8,506	77.644	0.40	100.45	100.45	98.709	100.450	1	4.50	4.49	-
<b>quota specialisti</b>	"	2°	1,750	1,468	1,468											
regolati 01-12-98	27-Nov-98	3°	3,000	6,112	3,000	3,425	58.216	"	"	103.80	101.967	103.800	30	"	4.08	-
<b>quota specialisti</b>	"	4°	300	391	300											

<b>TOTALE</b>	<b>12,050</b>	<b>21,879</b>	<b>11,768</b>	<b>11,932</b>
<i>di cui Totale specialisti</i>	<i>2,050</i>	<i>1,859</i>	<i>1,768</i>	<i>-</i>

## BTP 30 ANNI

EMISS./SCAD.	DATA	COD. UIC	OFF.TI	RIC.STI	ASS.TI	INCASSO	% RIP.	PROV.	PREZZO	PREZZO	PREZZO	PREZZO	DIETIMI	CEDOLA	REND.	REND.
	ASTA	TRANCHES			MERCATO			COLLOC.	EMISS.	AGG.	ESCL.	NETTISTI	GG.		LORD.	NETTO
<b>1-11-97/27</b>		IT0001174611														
regolati 18-11-97	14-Nov-97	<b>117461</b>	3,000	4,891	3,000	3,305	23.674	0.40	100.15	100.15	97.680	100.150	17	6.50	6.59	5.75
<b>quota specialisti</b>	"	2°	300	520	300											
regolati 17-12-97	15-Dec-97	3°	3,000	4,865	3,000	3,241	47.725	0.40	100.15	106.95	104.311	106.950	46	6.50	6.08	5.29
<b>quota specialisti</b>	"	4°	300	30	30											
regolati 20-01-98	16-Jan-98	5°	4,000	6,499	4,000	4,423	31.551	"	"	109.05	106.387	109.050	79	"	5.93	5.15
<b>quota specialisti</b>		6°	400	56	56											
regolati 18-02-98	16-Feb-98	7°	3,500	5,041	3,500	4,229	73.757	"	"	109.85	107.171	109.850	107	"	5.88	5.10
<b>quota specialisti</b>		8°	350	439	350											
regolati 19-03-98	17-Mar-98	9°	4,000	6,809	4,000	4,512	92.696	"	"	112.80	109.944	112.800	138	"	5.68	4.92
<b>quota specialisti</b>		10°	400	0	0											
regolati 19-05-98	15-May-98	11°	4,000	5,098	4,000	4,463	64.405	"	"	111.55	108.751	111.550	18	"	5.76	4.99
<b>quota specialisti</b>		12°	400	1	1											
regolati 17-06-98	15-Jun-98	13°	3,500	4,183	3,500	4,047	83.921	"	"	115.05	112.234	115.050	46	"	5.53	4.78
<b>quota specialisti</b>		14°	350	18	18											
regolati 17-07-98	16-Jul-98	15°	3,000	3,521	3,000	3,792	39.572	"	"	114.90	112.211	114.900	76	"	5.54	-
<b>quota specialisti</b>		16°	300	340	300											
regolati 19-08-98	17-Aug-98	17°	3,000	3,960	3,000	3,749	55.615	"	"	117.70	114.948	117.700	108	"	5.37	-
<b>quota specialisti</b>		18°	300	185	185											
regolati 18-09-98	16-Sep-98	19°	2,000	4,160	2,000	2,608	52.467	"	"	118.55	115.689	118.550	137	"	5.31	-
<b>quota specialisti</b>		20°	200	200	200											
regolati 19-10-98	15-Oct-98	21°	2,000	4,679	2,000	2,367	44.814	"	"	115.75	112.930	115.750	168	"	5.48	-
<b>quota specialisti</b>		22°	200	45	45											

<b>Totale</b>	<b>38,500</b>	<b>55,540</b>	<b>36,485</b>	<b>40,736</b>
<i>di cui Totale specialisti</i>	<i>3,500</i>	<i>1,834</i>	<i>1,485</i>	<i>0</i>
<b>TOTALE 1998</b>	<b>31,900</b>	<b>45,234</b>	<b>30,155</b>	<b>34,191</b>

## BTP 30 ANNI

EMISS./SCAD.	DATA	COD. UIC	OFF.TI	RIC.STI	ASS.TI	INCASSO	% RIP.	PROV.	PREZZO	PREZZO	PREZZO	PREZZO	DIETIMI	CEDOLA	REND.	REND.
	ASTA	TRANCHES			MERCATO			COLLOC.	EMISS.	AGG.	ESCL.	NETTISTI	GG.		LORD.	NETTO
<b>1-11-98/29</b>		IT0001278511														
regolati 18-11-98	16-Nov-98	<b>127851</b>	2,500	5,651	2,500	3,116	19.054	0.40	99.70	99.70	97.298	99.700	17	5.25	5.33	-
<b>quota specialisti</b>	"	2°	625	730	625											
regolati 18-12-98	16-Dec-98	3°	3,000	3,738	3,000	3,252	69.884	"	"	108.40	106.167	108.400	47	"	4.78	-
<b>quota specialisti</b>	"	4°	300	0	0											

<b>Totale</b>	<b>6,425</b>	<b>10,119</b>	<b>6,125</b>	<b>6,368</b>
<i>di cui Totale specialisti</i>	<i>925</i>	<i>730</i>	<i>625</i>	

**B.T.P.**  
**rendimenti lordi all'emissione**

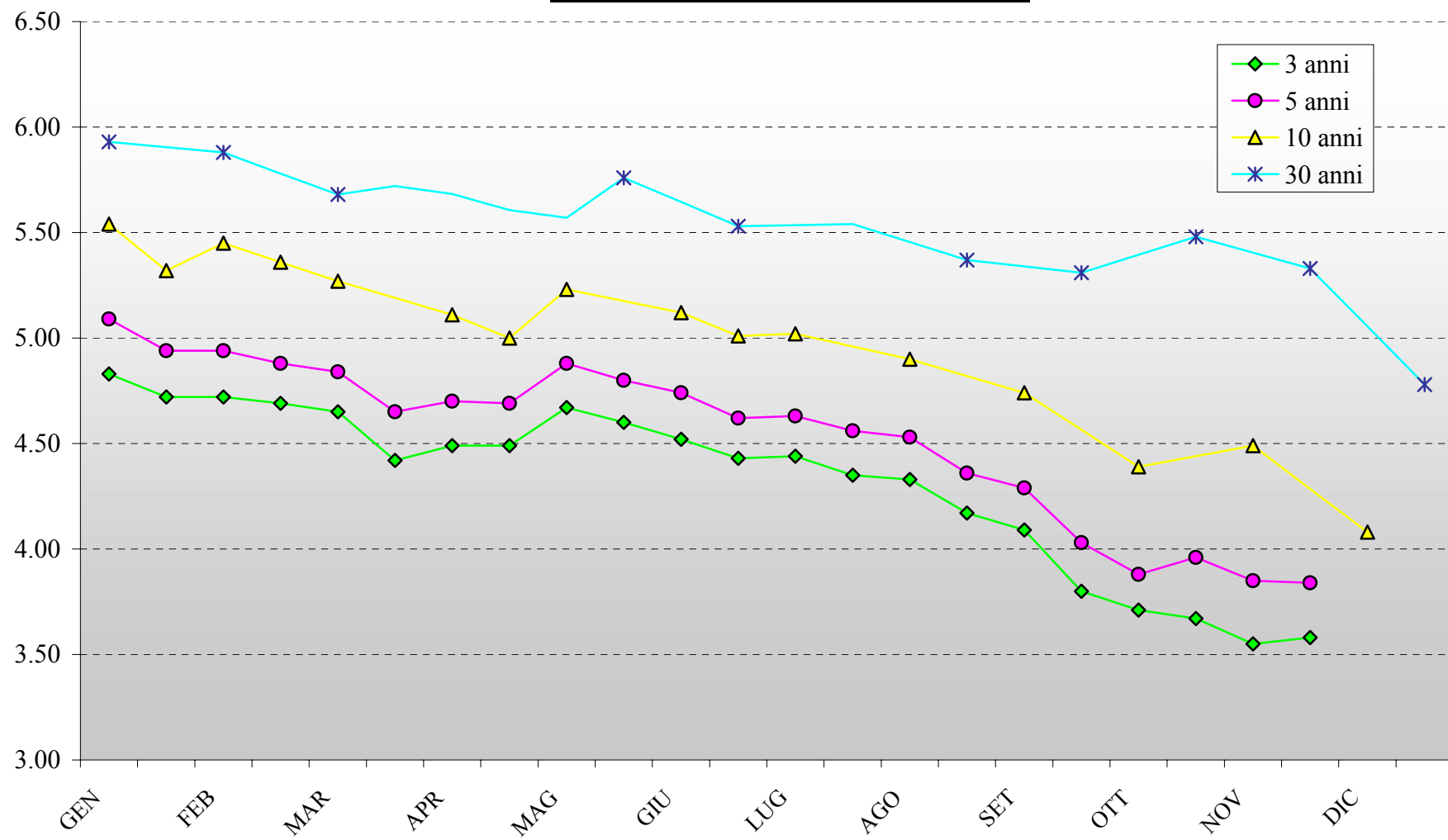

## CCT 7 ANNI

DATA	DATA	COD. UIC	OFF.TI	RIC.TI	ASS.TI	INCASSO	% RIP.	PR.ZO.	PR.ZO.	PR.ZO.	PREZZO	DIETIMI	PRIMA	SPREAD	R.LORDO	R.NETTO	PROV.
EMISS./SCAD.	ASTA	TRANCHES			MERC.			EMISS.	AGG.	ESCL.	NETTISTI	GG.	CEDOLA		EMISS.	EMISS.	COLLOC.
<b>01-09-97/04</b>		IT0001145371															
regolati 01-09-97	28-Aug-97	<b>114537</b>	3,000	9,898	3,000	3,292	46.462	99.75	99.75	97.927	99.749	-	3.35	0.15	6.85	5.99	0.40
<b>quota specialisti</b>	"	2°	300	355	300												
regolati 01-10-97	29-Sep-97	3°	2,000	4,878	2,000	2,010	62.323	"	100.50	98.778	100.499	"	"	"	6.04	5.26	"
<b>quota specialisti</b>	"	4°	200	0	0												
regolati 03-11-97	30-Oct-97	5°	1,500	4,614	1,500	1,506	56.883	"	100.40	98.554	100.399	62	"	"	6.15	5.36	"
<b>quota specialisti</b>	"	6°	150	0	0												
regolati 02-01-98	30-Dec-97	7°	3,500	7,731	3,500	3,806	51.408	"	100.40	98.559	100.398	121	"	"	5.23	4.56	"
<b>quota specialisti</b>	"	8°	350	291	291												
regolati 02-02-98	29-Jan-98	9°	1,500	6,471	1,500	1,506	69.122	"	100.40	98.484	100.398	151	"	"	5.92	5.16	"
<b>quota specialisti</b>	"	10°	150	0.3	0.3												
regolati 02-03-98	26-Feb-98	11°	3,500	8,690	3,500	3,811	10.091	"	100.64	98.719	100.637	1	"	"	5.96	5.19	"
<b>quota specialisti</b>	"	12°	350	287	287												
regolati 01-04-98	30-Mar-98	13°	3,500	7,311	3,500	3,544	56.315	"	101.25	99.337	101.247	30	"	"	5.18	4.50	"
<b>quota specialisti</b>	"	14°	350	0	0												

<b>Totale</b>	<b>20,350</b>	<b>50,526</b>	<b>19,378</b>	<b>19,475</b>
<i>di cui Totale specialisti</i>	<i>1,850</i>	<i>933</i>	<i>878</i>	<i>-</i>
<b>TOTALE 1998</b>	<b>13,200</b>	<b>30,781</b>	<b>12,578</b>	<b>12,667</b>

DATA	DATA	COD. UIC	OFF.TI	RIC.TI	ASS.TI	INCASSO	% RIP.	PR.ZO.	PR.ZO.	PR.ZO.	PREZZO	DIETIMI	PRIMA	SPREAD	R.LORDO	R.NETTO	PROV.
EMISS./SCAD.	ASTA	TRANCHES			MERC.			EMISS.	AGG.	ESCL.	NETTISTI	GG.	CEDOLA		EMISS.	EMISS.	COLLOC.
<b>01-05-98/05</b>		IT0001224275															
regolati 04-05-98	29-Apr-98	<b>122427</b>	5,000	9,960	5,000	5,386	90.948	101.12	101.12	99.249	101.120	3	2.60	0.15	5.06	4.40	0.40
<b>quota specialisti</b>	"	2°	500	326	326												
regolati 01-06-98	28-May-98	3°	3,000	6,454	3,000	3,340	70.544	"	101.21	99.294	101.210	30	"	"	4.95	4.30	"
<b>quota specialisti</b>	"	4°	300	493	300												
regolati 01-07-98	26-Jun-98	5°	3,000	6,814	3,000	3,341	34.744	"	101.25	99.332	101.250	60	"	"	4.94	-	"
<b>quota specialisti</b>	"	6°	300	360	300												
regolati 03-08-98	30-Jul-98	7°	3,000	6,773	3,000	3,343	84.768	"	101.31	99.365	101.310	92	"	"	4.73	-	"
<b>quota specialisti</b>	"	8°	300	493	300												
regolati 01-09-98	28-Aug-98	9°	3,500	5,270	3,500	3,888	2.278	"	100.98	99.134	100.980	120	"	"	4.69	-	"
<b>quota specialisti</b>	"	10°	350	415	350												

<b>Totale</b>	<b>19,250</b>	<b>37,358</b>	<b>19,076</b>	<b>19,298</b>
<i>di cui Totale specialisti</i>	<i>1,750</i>	<i>2,087</i>	<i>1,576</i>	<i>0</i>

**CCT 7 ANNI**

DATA	DATA	COD. UIC	OFF.TI	RIC.TI	ASS.TI	INCASSO	% RIP.	PR.ZO.	PR.ZO.	PR.ZO.	PREZZO	DIETIMI	PRIMA	SPREAD	R.LORDO	R.NETTO	PROV.
EMISS./SCAD.	ASTA	TRANCHES		MERC.				EMISS.	AGG.	ESCL.	NETTISTI	GG.	CEDOLA		EMISS.	EMISS.	COLLOC.
<b>01-10-98/05</b>		IT0001263851															
regolati 01-10-98	29-Sep-98	<b>126385</b>	3,500	10,301	3,500	3,885	64.422	100.90	100.90	98.991	100.900	0	2.20	0.15	4.29	-	0.40
<b>quota specialisti</b>	"	2°	350	552	350												
regolati 02-11-98	29-Oct-98	3°	3,500	5,683	3,500	3,658	60.442	"	100.79	98.890	100.790	31	"	"	4.12	-	"
<b>quota specialisti</b>	"	4°	350	129	129												

<b>Totale</b>	<b>7,700</b>	<b>16,665</b>	<b>7,479</b>	<b>7,542</b>
<i>di cui Totale specialisti</i>	<i>700</i>	<i>681</i>	<i>479</i>	<i>0</i>

**C.C.T.**  
**rendimenti lordi all'emissione**

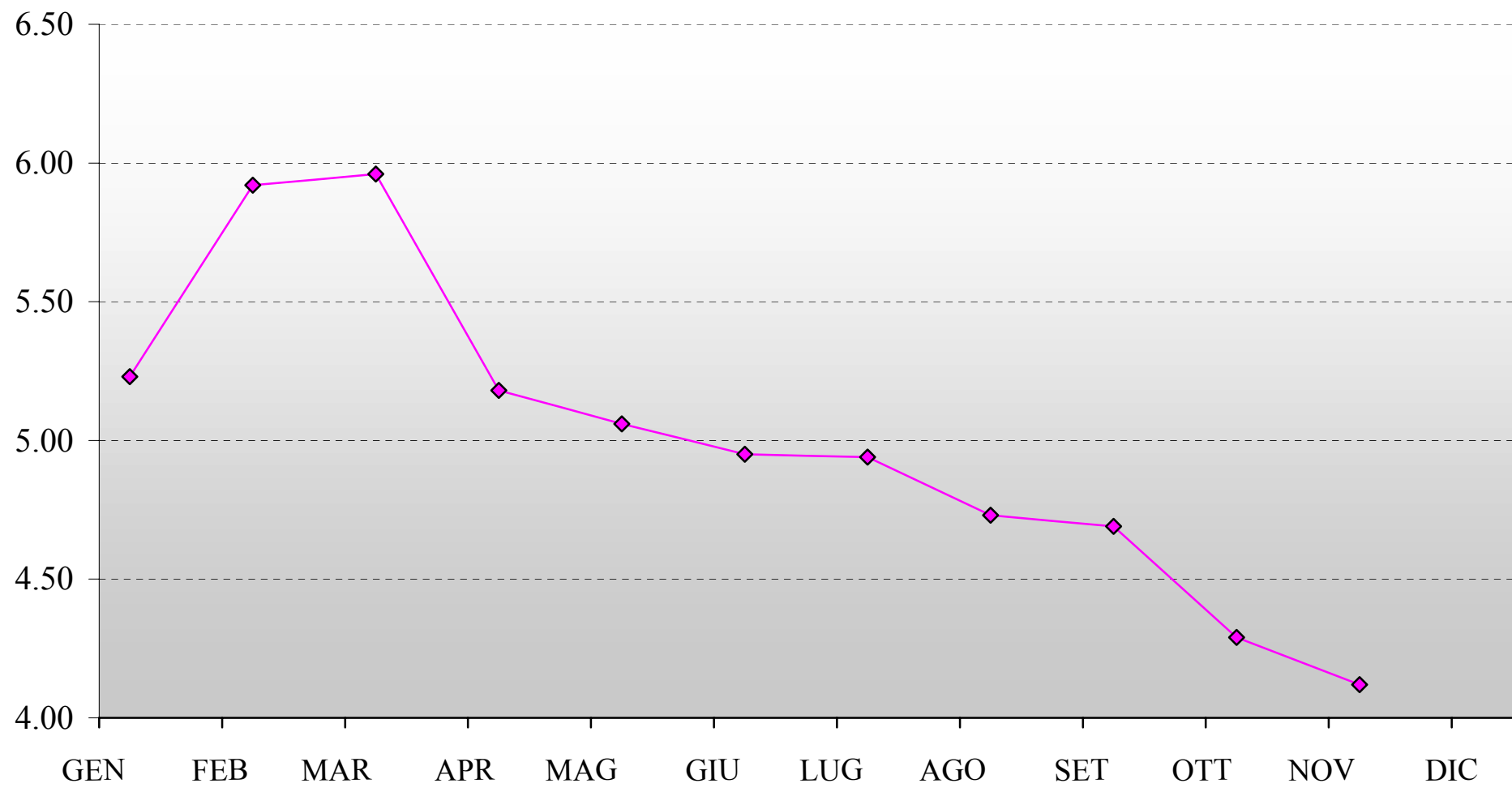



## CREDITI D'IMPOSTA

Data	Data	Riferimento	Importo	Prezzo	Prima	Numero	Ritenuta
Emiss./Scad.	Regolam.	Tranches			cedola	cedole	fiscale
		<i>CCT tasso fisso</i>					
<b>1-1-94/1-1-99</b>	01-Jan-94	1°	2,183.156	100	9.50	1	12.50
<b>36677</b>	31-Mar-94	2°	870.522	"	"	"	"
	03-Jun-94	3°	240.650	"	"	"	"
	10-Aug-94	4°	399.536	"	"	"	"
	10-Apr-95	5°	409.137	"	"	"	"
	18-Jan-96	6°	36.532	"	"	"	"
	14-Mar-96	7°	205.911	"	"	"	"
	05-Aug-96	8°	107.002	"	"	"	"
	23-Apr-97	9°	24.587	"	"	"	"
	<b>14-Dec-98</b>	<b>10°</b>	<b>10.130</b>	"	"	"	"

<b>Totale emesso</b>	<b>4,487.163</b>
<b>Totale 1998</b>	<b>10.130</b>

Data	Data	Riferimento	Importo	Prezzo	Prima	Numero	Ritenuta
Emiss./Scad.	Regolam.	Tranches			cedola	cedole	fiscale
		<i>CCT tasso fisso</i>					
<b>1-1-94/1-1-99</b>	28-Jun-96	1°	510.745	100	9	1	12.50
	29-Dec-97	2°	34.595	"	"	"	"
	<b>14-Dec-98</b>	<b>3°</b>	<b>8.000</b>	"	"	"	"

<b>Totale emesso</b>	<b>553.340</b>
<b>Totale 1998</b>	<b>8.000</b>

## CREDITI D'IMPOSTA

Data	Data	Riferimento	Importo	Prezzo	Prima	Numero	Ritenuta
Emiss./Scad.	Regolam.	Tranches			cedola	cedole	fiscale
		<i>CCT tasso variabile</i>					
<b>1-1-96/1-1-06</b>	22-Aug-96	1°	2,205.064	100	5.40	2	12.50
<b>36759</b>	<b>14-Dec-98</b>	2°	<b>15.795</b>	"	"	"	"

<b>Totale emesso</b>	<b>2,220.859</b>
<b>Totale circolante</b>	<b>2,155.551</b>
<b>Totale 1998</b>	<b>15.795</b>

Data	Data	Riferimento	Importo	Prezzo	Prima	Numero	Ritenuta
Emiss./Scad.	Regolam.	Tranches			cedola	cedole	fiscale
		<i>CCT tasso variabile</i>					
<b>1-1-96/1-1-06</b>	10-Sep-96	1°	102.481	100	5.50	2	12.50
<b>36742</b>	24-Feb-97	2°	3.645	"	"	"	"
	31-Jul-97	3°	8.353	"	"	"	"
	<b>30-Apr-98</b>	4°	<b>7.939</b>	"	"	"	"

<b>Totale emesso</b>	<b>122.418</b>
<b>Totale circolante</b>	<b>121.583</b>
<b>Totale 1998</b>	<b>7.939</b>

Data	Data	Riferimento	Importo	Prezzo	Prima	Numero	Ritenuta
Emiss./Scad.	Regolam.	Tranches			cedola	cedole	fiscale
		<i>CCT tasso variabile</i>					
<b>1-1-95/1-1-03</b>	19-Dec-96	1°	195.671	100	4.75	2	12.50
<b>36729</b>	30-Dec-96	2°	1,996.400	"	"	"	"
	<b>25-Jun-98</b>	3°	<b>1,765.520</b>	"	"	"	"
	<b>21-Jul-98</b>	4°	<b>1,536.171</b>	"	"	"	"
	<b>27-Oct-98</b>	5°	<b>24.820</b>	"	"	"	"

<b>Totale emesso</b>	<b>5,518.582</b>
<b>Totale circolante</b>	<b>5,452.218</b>
<b>Totale 1998</b>	<b>3,326.511</b>

**COMPOSIZIONE DEL DEBITO IN VALUTA ESTERA ALL'EMISSIONE**  
(Situazione al 31 dicembre 1998)

tipo titolo	data di emissione	importo (milioni)	data di scadenza	cedola		tipo titolo	data di emissione	importo (milioni)	data di scadenza	cedola
<b>USD</b>						<b>ECU</b>				
tasso fisso	28-May-98	2,000.00	28-May-08	6.000%		BTP denominati in Euro	01-May-98	4,000	01-May-08	5.00%
tasso fisso	24-Aug-98	250.00	24-Aug-01	5.500%		tasso variabile	08-Oct-98	60	08-Oct-18	libor 3m -16 b.p.
tasso variabile	22-Oct-98	200	22-Oct-03	3.55%		tasso variabile	15-Oct-98	300	15-Oct-18	3m (indicizzato TEC)
tasso fisso	22-Nov-98	1,000	22-Nov-03	5.00%		tasso fisso	26-Oct-98	650	26-Oct-05	4.00%
<b>Totale valuta</b>		<b>3,450.00</b>	<b>Totale mld. di lire</b>	<b>5,703.195</b>		<b>Totale valuta</b>		<b>5,010</b>	<b>Totale mld. di lire</b>	<b>9,700.713</b>
<b>GBP</b>						<b>DEM</b>				
tasso fisso	04-Aug-98	300	04-Aug-28	6.00%		tasso fisso	12-Oct-98	120	29-Sep-03	0 coupon
<b>Totale valuta</b>		<b>300.00</b>	<b>Totale mld. di lire</b>	<b>828.948</b>		<b>Totale valuta</b>		<b>120</b>	<b>Totale mld. di lire</b>	<b>118.800</b>
<b>CHF</b>						<b>GRD</b>				
tasso fisso	25-Sep-98	1,000	25-Sep-08	3.50%		tasso fisso	10-Aug-98	20,000	10-Aug-01	8.625%
<b>Totale valuta</b>		<b>1,000.00</b>	<b>Totale mld. di lire</b>	<b>1,208.410</b>		<b>Totale valuta</b>		<b>20,000.00</b>	<b>Totale mld. di lire</b>	<b>117.500</b>